

そば・バラ・徳内ばやしのみち

むらやま

MURAYAMA

次の世代に引き継ぐ魅力ある村山市

村山市役所

TEL: 55-2111 (代)

FAX: 55-6443

www.city.murayama.lg.jp



広報

市民のみなさんの読みたい! 知りたい! に応えます。

SHIMIN NO TOMO 市民の夜

2019. 12. 01 No.1284



葉山中学校3年生が英語劇「ロミオとジュリエット」を熱演
◀11月16日 むらやま教育のつどい 断髪プラザにて▶

きめ細かな除雪の推進、子育て支援センター、認知症ケア、会計年度任用職員募集、市職員の給与状況 ほか

Topics

新たに除雪管理システムを導入

■問合せ／建設課維持係

☎内線 236

きめ細かな除雪を推進します

除雪作業は冬期間の交通を確保する重要なものです。午前2時から3時の時点で積雪10センチメートル以上が見込まれる場合、除雪作業を開始します。午前7時までに完了する計画ですが、早朝の大雪など降雪状況によっては目標時間まで作業が終わらないことがありますので、ご理解をお願いいたします。また、今年度も暮らしやすい環境づくりのため、可能な限り住宅等の間口に配慮したきめ細かな除雪を推進していきます。

除雪作業にご協力を

▼空地や農地など、雪押し場の確保にご協力ください

▼除雪車のエンジン音や振動など深夜の除雪作業にご理解ください

▼除雪作業中は危険なので、人も車も絶対に除雪車には近寄らないでください

▼子どもの飛び出しは危険なので、道路付近の雪山では絶対に遊ばない、遊ばせないでください

▼除雪作業に支障が出るので、路上駐車はしない、させないでください

▼除雪作業の妨げになるので路上の障害物は撤去してください

▼交通障害の原因となり危険なので、道路に雪を出さないでください

▼増水、洪水を起こす原因となるので、水路や河川への雪捨てはしないでください

GPSを利用した

除雪管理システムを導入

市ではGPS端末（スマホ）を活用した除雪管理システムを今年度から導入しました。除雪車両の現在位置や軌跡の情報をパソコンやスマートフォンなどでご覧いただけます。また、自動解析による除雪費用の算出ができるシステムを構築し事務作業の効率化を図り、将来的に除雪車両の作業状況管理による適正配置を図っていきます。

▼除雪車両の位置情報の提供

各除雪車に取り付けたGPS端末から、車両情報をリアルタイムに確認することができ、作業状況がわかるようになり、作業状況についての問い合わせに対し、除雪車の位置情報をお伝えすること

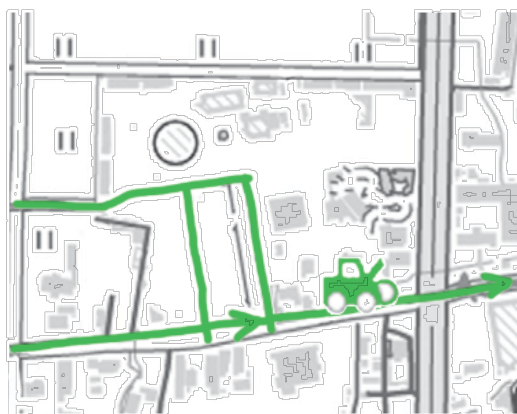

除雪管理システムによる除雪車両の現在位置と移動軌跡

が可能となります。また、パソコンやスマートフォン等からホームページ内の除雪管理システムへアクセスすることにより、除雪作業状況など次のことが確認できるようになります。

1. 除雪車出動の有無
2. 除雪車の現在位置
3. 除雪車の移動軌跡

▼除雪管理システム利用方法

市ホームページのリンクからアクセスしていただくか、左下のコードを読み込んでご利用ください。



除雪管理システム HP

■住宅等の間口に面した道路上に雪の塊を残さない除雪を目標とします。

■日中除雪を強化し、圧雪時の路面整正や拡幅調整（幅出し）作業を積極的に行います。

■農道の除雪・圧雪経費に補助

冬期間、樹園地の枝折れや雨よけハウス倒壊などの雪による被害を未然に防止し、果樹園などに行くための農道の除雪・圧雪にかかる経費に対し、費用の一部補助を行います。

対象者 3人以上の受益農業者で構成する団体

補助対象事業

- ①事業実施主体が除雪機械を賃借またはアタッチメントを購入して運営する農道除雪・圧雪事業
- ②市指定除雪業者や構成員の農業者などに委託して行う農道除雪・圧雪事業

対象回数 同一路線につき必要と認められる回数

補助金の額 補助対象経費の10分の7以内

申請方法

申請する方は農林課へご連絡ください。後日、申請書などを送付します。

その他

新規路線や除雪機械を取得して事業に取り組む場合は、事前に農林課にご相談ください。

☎農林課農業振興係 ☎内線252

■小型除雪機購入費に補助

家庭用に購入した新品の小型除雪機に対し補助金(購入費の10分の1、上限50,000円)を交付しています。

■小型除雪機の貸し出し

市道・生活道などの除排雪を市民の皆さんが自ら行う場合、小型除雪機を貸し出しています。

■除排雪作業に報奨金を交付

地域ぐるみで一斉に行う排雪作業や、生活道における日常的な除排雪作業に報奨金を交付しています。

☎建設課維持係 ☎内線236

■高齢者等世帯へ除雪費を支給

平成31年度市民税が非課税の世帯で、次に該当する方が、業者に住居の雪下ろしや通路の除雪作業を頼んだ場合、その費用の一部を支給します。

対象世帯 ①65歳以上の方のみの世帯

②重度障がい者のみの世帯

③重度障がい者と65歳以上の方のみの世帯

※自力で除雪できる方や生活保護世帯を除きます。

申請期間 12月2日(月)～令和2年3月31日(火)

支給限度額 30,000円(対象経費の10分の8)

☎福祉課地域福祉係 ☎内線141

除雪に関する要望などは

■市道・県道は地区の代表者へ

すばやく的確な対応を行うため、要望などは、各地区の代表者の皆さんが取りまとめて市役所に連絡することになっています。

■国道は国土交通省へ

☎☎(23)2521 FAX(23)2523

国道13号に関する要望などは尾花沢国道維持出張所へご連絡ください。

市内の雪捨て場 排雪時間〈午前8時30分～午後5時〉			
<p>○周辺住宅の環境に配慮し、夜間と早朝の雪捨てを禁止します。</p> <p>○必ず時間を守り、安全に奥から順に捨ててください。</p> <p>○雪以外のものは絶対に捨てないでください。</p>	<p>碁点イベント広場</p>	<p>金谷運動広場駐車場</p>	<p>楯岡向原緑地公園</p>

市内に3つの子育て支援拠点施設

■問合せ／子育て支援課家庭支援係

☎内線 162

子育て支援センターをご利用ください

子育て支援センター ポポのひろば

子育て支援センターポポのひろばは、P.O.法人ポポのひろばが運営をしています。小学校入学前のお子さんや親、祖父母を対象とした屋内広場です。木製遊具や乳児向けのままごと玩具などがあり、気軽に利用することができます。

■ひだまりルーム

親子で遊んだり、親同士の交流を図ったりすることができます。

開設日時 火曜～日曜日、午前9時30分～午後4時

■乳幼児一時預かり（要登録）

保育士スタッフが、最長3時間までの一時預かりを行います。対象は、生後6か月から小学校入学前までのお子さんで、利用する前日の午後4時まで予約が必要です。



子育て支援センター ポポのひろば

こんなサービスもあります

開設日時 火曜～日曜日（年末年始を除く）午前9時～午後5時
利用料 1時間600円

- ・利用と協力の会員によるファミリー・サポート・センター事業
- ・子育て支援コーディネーターによる相談と適切な窓口の紹介
- ・親子で楽しむイベントや育児講座を開催
- ・市内で開催されるイベント託児

■問合せ／子育て支援センターポポのひろば ☎(53)0901

子育て支援センター ぐんぐん

戸沢保育園内にある子育て支援センターぐんぐんは、社会福祉法人敬愛信の会が運営。ぐんぐんでは、地域に向いた子育て支援が

特徴で、遊びの広場の開設やサークル支援、子育てが楽しくなる・リフレッシュできるさまざまな育児講座を月一回程度行っています。親子のふれあいの場、交流の場、学びの場にご利用ください。
開設日時 月曜～土曜日（祝日・年末年始を除く）午前9時～午後3時



子育て支援センター ぐんぐん

市は、子育て支援の充実に努めるために、市内3か所に子育て支援拠点施設を設置しています。どの施設でも同じ子育て支援のためがありますので、それぞれの特徴が異なります。その支援内容をご紹介します。

■出前保育

市内の公立保育施設に出向き、保育施設等に入所前の親子を対象とした遊びの広場を開設しています。体操や手遊び、工作などで親子同士の交流を図ることができます。

■ぐんぐん広場

小学校入学前の親子を対象に、戸沢保育園内で遊びの広場を開設します。遊び終わった後は、持ってきたお弁当を食べながら情報交換をすることもできます。

こんなサービスもあります

- ・電話やメール (gungun@keiai.shin.or.jp) で子育て相談
- ・子育てサークルに出向き、玩具の貸し出しや遊びの指導

■問合せ／子育て支援センターぐんぐん ☎2002

子育て支援センター どんぐり広場

ふたば大高根保育園内にある子育て支援センターどんぐり広場は、社会福祉法人ふたば保育園が運営。小学校入学前のお子さんと親、祖父母を対象とした屋内の遊び場を提供しています。

地域交流の場である「じばサロン」が特徴で、地域のおじいちゃんやおばあちゃんが昔遊びや伝統料理などの先生となって、子育て中の方やお子さんと世代を越えた交流イベントを開催しています。

■開設日時 月曜～土曜日(祝日・年末年始を除く)午前9時～午後3時

■ふたば大高根保育園やふたば袖崎保育園で、工作など親子同士の交流を図ることができます。

■育児講座 小学校入学前の親子を対象に、音楽を使った親子リトミックや絵本



特集

子育て支援センター、

放課後児童クラブ利用会員募集

の読み聞かせなど、毎月、親子で参加できる講座を開催しています。

こんなサービスもあります

- ・電話や面談による子育てに関する相談と情報提供
- ・親子や妊婦さんへの育児支援

■問合せ／子育て支援センターどんぐり広場 ☎(57)2429

西郷、大久保、富本小学校区 放課後児童クラブ利用会員募集

市内共通の保育時間や利用料減免制度、楯岡・戸沢の募集は市報11月1日号に掲載しており、袖崎・大高根の募集は1月1日号に掲載します。詳しくは、各クラブにお問い合わせください。登録料は年額3,000円です。

■コスモスキッズクラブ
対象 西郷小学校児童
開設場所 西郷小学校体育館2階
保育料
・通年会員(通年利用) 月額5,000円～8,000円
・随時会員(随時利用)

日額1,000円～1,500円
募集期間 12月28日(土)まで
申込み/コスモスキッズクラブ ☎(55)9348(午前10時30分～午後6時)

■GOGOキッズクラブ
対象 大久保小学校児童
開設場所 大久保小学校ミーティングルーム1
保育料
・毎日会員(通年利用) 月額5,000円～8,000円
・時々会員(随時利用) 日額1,000円～1,500円

募集期間 12月27日(金)まで
申込み/GOGOキッズクラブ ☎(54)3390(午後1時～6時)

■はや丸キッズクラブ
対象 富本小学校児童
開設場所 富本小学校体育館多目的室
保育料
・キッズ会費(通年利用) 月額6,000円～9,000円
・なかよし会員(随時利用) 日額1,000円～1,500円

募集期間 12月25日(水)まで
申込み/はや丸キッズクラブ ☎(54)2950(正午～午後6時)

楯岡地域放課後児童クラブ

新施設が完成しました

11月1日、楯岡地域放課後児童クラブ施設がオープンしました。この施設は、保育園統合に伴い、使用されなくなった旧しろはと保育園の施設を改修したもので、保育室7室、調理室1室などを整備しました。これまで、楯岡地域の放課後児童クラブは、4か所に分散しており、学校から約1キロメートル離れた場所にありました。今回完成した場所は、学校から約250メートルと近く、交通量も少ないため、安全に移動することができます。また、施設の規模が拡大されるため、利用定員が現在の160人から180人となり、今後予想される児童の増加に対応することができます。



11月2日、オープニング式が行われ、児童代表の軽部聖月さんと西塚愛瑠さん

(ともに楯岡小4年)は「これからは、1つの場所でみんなと過ごすことができて嬉しい。だんごさしなどの行事を楽しみたい」と話し、施設の完成を喜びました。

※放課後児童クラブの詳細については、市報11月1日号3ページをご覧ください。

■問合せ／子育て支援課

☎内線 161

未満児保育(0〜2歳児) 拡充のため

ひばり保育園を改修しました

未満児受け入れの需要が高まっているため、楯岡北町地区のひばり保育園で、0歳児、1歳児の保育室を改修し、これまでの23人から30人受け入れ可能となります。プレイルームとして使われていた部屋に沐浴室、調乳室などを整備し、床もフローリング材からコルク材のクッションフロアに変更するなど乳児の保



沐浴室

育に対応できるように改修しました。

このリニューアルにより部屋の広さが約2倍となり、子どもたちは以前にも増して元気にのびのびと過ごせるようになります。これからこの部屋で過ごす時間を少しずつ伸ばしながら、新しい環境での保育に慣れていきます。

■問合せ／子育て支援課

☎内線 163



子育て応援情報

～交流イベント・講座情報～

※参加費の記載のないイベントは無料です。

表記の説明 対 対象 日 日時 会 会場 内 内容 費 費用 持 持ち物 申 事前申込 他 その他

子育て支援センター

ポポーのひろば ☎(53)0901

※12月28日(土)午後から令和2年1月3日(金)は休館

ひだまり保健室

日 12月3日(火) 10:30～11:00受付

会 ポポーのひろば

内 未就学児の身長・体重測定

ハンドmadeママ

日 ①12月4日(水) ②12月11日(水)
③12月20日(金) 9:30～11:45

会 ポポーのひろば 申 必要

内 ピン留め、ブローチ、ぬいぐるみ等を作ります(お子さん同室)。

費 1個100円～200円

ポポーの講演会

「子どもの発達支援と親支援」

日 12月9日(月) 10:00～11:30

会 甌葉プラザ2階会議室 申 必要

内 お子さんの良い所を見つけるコツを学んでみませんか。

他 講師 佐竹真次氏(県立保健医療大学教授 教育学博士・臨床発達心理士)

利用者支援「そうだん会」

対 子育て家庭の方(妊娠期～幼児期)

日 ①12月10日(火) ②12月20日(金)
10:00～11:30

会 ポポーのひろば

クリスマス・カフェ

対 1歳以上の親子

日 12月13日(金) 10:30～12:00

会 甌葉プラザ2階研修室 申 必要

内 ケーキと飲み物、プレゼントを準備します。

費 大人300円、子ども200円

Babyママカフェ

「クリスマスアート撮影会」

対 平成30年12月以降生まれの親子

日 12月17日(火) 10:30～11:30

会 甌葉プラザ2階研修室 申 必要

持 スマホ・デジカメ等

利用者支援「おしゃべり会」

日 12月18日(水) 10:30～11:30

会 ポポーのひろば 申 必要

内 お子さんの成長に伴う「おかね」についておしゃべりしましょう。

12月生まれのお誕生会

対 ひろば利用者

日 12月19日(木) 11:45～12:00

会 ポポーのひろば

他 12月生まれ(3歳まで)のお子さんのお誕生手形の受付は10:30まで

プレ・ファミサポくらぶ

「はじめての足形」

対 市内在住で生後5か月までの親子

日 12月25日(水) 10:00～11:30

会 ポポーのひろば 申 必要

ポポーきっず

対 ひろば利用者の兄弟姉妹(小学3年生まで)

日 ①12月25日(水) ②12月26日(木)
10:00～12:00、13:30～15:30

会 甌葉プラザ2階研修室

内 書初めの練習をします。

子育て支援センター

ぐんぐん ☎(56)2002

※12月28日(土)から令和2年1月3日(金)は休館

わくわく広場

対 保育施設等入所前の親子

日 12月4日(水) 9:30～11:30

会 戸沢保育園

内 遊びの広場、お誕生会、絵本の読み聞かせ、育児相談など

育児講座 簡単!こどもの手作りおやつ

対 小学校入学前のお子さんの保護者(10名程度) 申 必要(12月3日まで)

日 12月7日(土) 10:00～11:30

会 戸沢地域市民センター

内 管理栄養士による簡単おやつ作りをします(お子さん同伴は申込時間合せ)。

他 講師 卯月真弓氏(かほくあいこども園管理栄養士)

ぐんぐんの えほんの部屋

対 保育施設等入所前の親子

日 12月10日(火) 10:30～11:00

会 ぐんぐん

内 おしろやま図書室サポーターの皆さんによる読み聞かせ

ぐんぐんの 出前保育

対 保育施設等入所前の親子

日 ①12月20日(金) ②12月23日(月)
9:30～11:30

会 ①ひばり保育園 ②戸沢保育園

内 遊びの広場、お誕生会、体操、季節の工作、おやつ時間、育児相談、保育施設の見学もできます。

子育て支援センター

どんぐり広場 ☎(57)2429

※12月31日(火)から令和2年1月3日(金)は休館

育児講座 ベビー&ママのヨガ教室

対 小学校入学前の親子

日 12月3日(火) 10:30～11:30

会 ふたば大高根保育園

他 講師 小室けい子氏

持 バスタオル

出前保育 こころランド

対 保育施設等入所前の親子

日 ①12月21日(土) 10:00～11:00
②12月25日(水) 9:30～11:30

会 ①ふたば大高根保育園

ふたば袖崎保育園

②ふたば袖崎保育園

内 ①ふたばドレミワールド(コンサート)。各園同時開催します。どちらかにどうぞ。

②クリスマスパーティー

地域交流の場 じばサロン

対 子育て中の方、おじいちゃん、おばあちゃんどなたでもどうぞ

日 12月26日(木) 9:30～11:30

会 ふたば大高根保育園

内 昔の遊びをします。

ケアしよう

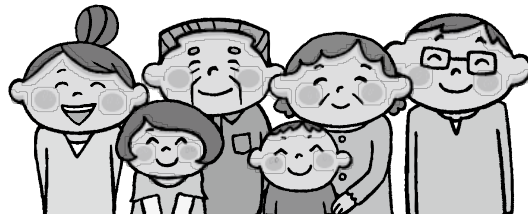

認知症支援ガイドブックを作成しました

認知症支援ガイドブックとは、認知症の進行状況に合わせて、いっどこでどんな医療や介護サービスが受けられるかをまとめたものです。一人ひとりの状況に合わせたサービスプラン「認知症ケアパス」は、このガイドブックで確認することができます。ガイドブックは、市ホームページからダウンロードすることができます。住み慣れた地域で暮らし続けることができるよう、まわりの皆さんでサポートし合いましょう。

■問合せ／

福祉課介護保険係 ☎内線144

(福)市社会福祉協議会地域包括支援センター ☎(53)9123



認知症支援
ガイドブックHP

特集 認知症を理解し、正しくケアしよう



ケアマネジャー
介護サービス利用

【急性憎悪期ケア】

症状が進行し、より専門的なサービスが必要となる時期



短期入所型施設等

【日常在宅ケア】

治療やリハビリを経て自宅での介護が可能な時期

施設でのサービス利用

在宅ケア

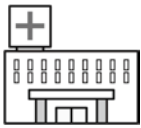

認知症疾患医療センター
(関係機関と連携して診断や相談)



専門医療機関等

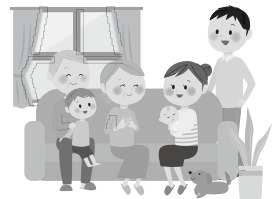

⑤生活支援

医療や介護以外にも、暮らしを支える取り組みや制度があります

【家族を支える】

- ・認知症サポーター養成講座
- ・安心おかえり登録事業
- ・家族介護教室

【本人を支える】

- ・村山いきいきネットワーク推進事業
- ・在宅福祉ボランティア推進事業

⑥施設や専門医療

日常生活に手助け・介護が常に必要な時に活用しましょう

【施設を利用】

- ・ショートステイ（短期入所型施設）
- ・グループホーム（認知症対応型共同生活介護）
- ・介護老人保健施設
- ・特別養護老人ホーム

※上記は全て「介護保険」

【医療機関】専門医療機関等

⑦住まい

自宅や地域で快適に暮らすために、住まいへの支援を活用しましょう

- ・福祉用具貸し出し
 - ・特定福祉用具の購入費支給
 - ・住宅改修費の支給
- ※上記は全て「介護保険」

※「介護保険」とあるものは介護保険の申請が必要です。

住み慣れた地域で暮らし続けるために

認知症を理解し、正しく

市と社会福祉協議会では、認知症支援ガイドブックを作成し、「認知症ケアパス」の活用を推進しています。認知症ケアパスとは、認知症の方とその家族が、地域の中で本来の生活を営むための認知症の進行に応じた、適切なサービスの流れをいいます。村山市の高齢化率(65歳以上の割合)は平成15年4月の28.9パーセントから、平成31年4月には37.8パーセントとなりました。今後も高齢化率は上昇する見込みとなっています。

高齢になると誰でも忘れっぽくなりますが、「単なる物忘れ」と「認知症」は違います。

- ・食後に食べたメニューを思い出せない「単なる物忘れ」
- ・食後に食べたこと自体思い出せない「認知症の可能性」

これらは似ているようで全く別物です。認知症の進み具合は人によって異なります。認知症ケアパスを活用し、認知症の方を支える支援の組み合わせを考えましょう

認知症の進行に合わせてどんなサービスが受けられるの？

認知症ケアパス（サービスの流れ）を紹介します

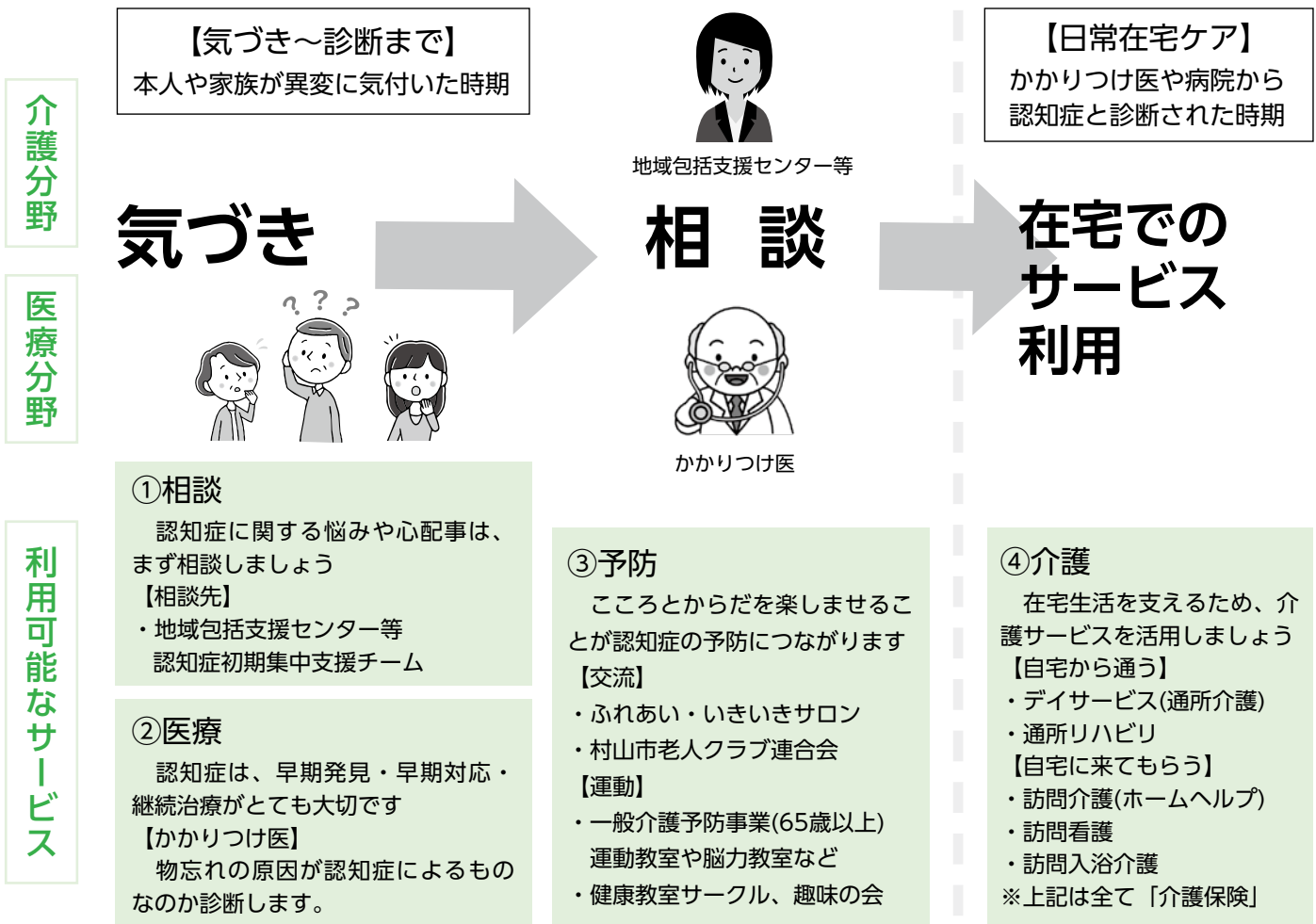

特集 認知症を理解し、正しくケアしよう

村山市会計年度任用職員の募集について

村山市の「嘱託・日々雇用職員」制度は、令和2年4月1日より期末手当や特別休暇が新設された「会計年度任用職員」制度に移行します。つきましては、次のとおり村山市の会計年度任用職員を募集します。

■区分・職種・業務内容・採用予定人数

区分	職種	業務内容	勤務場所	採用予定人数
A	事務職	事務補助員、地域おこし協力隊	市役所本庁ほか	70人
		防災専門員、消費生活相談員、交通安全専門指導員、納税相談員、保健医療業務員、地域連携推進員、企業支援コーディネーター、子どもの自立支援員、授業改善等支援員、算数数学学力向上アドバイザー、ホストタウン事業推進員	市役所本庁	
		地域専門員、地域づくり推進員	各地域市民センター	
		図書整理業務員	小中学校、市立図書館	
B	児童関係職	母子自立支援員、家庭児童相談員	市役所本庁	2人
C	資格職	保育士、保育補助員	保育園、認定こども園	40人
		生活保護面接相談員、介護認定調査員、栄養業務員	市役所本庁	
		司書	小中学校、市立図書館	
		学芸員	最上川美術館	
D	技能労務職	学校用務業務員	小中学校	30人
		運転業務員	市役所本庁、小中学校	
		道路管理業務員、水道施設管理業務員	市役所本庁	
		調理員	小学校、保育園	
		甕葉プラザ施設管理業務員	甕葉プラザ	
		最上川美術館管理業務員	最上川美術館	
E	学校支援員等	特別支援教育補助員、学習サポーター、マスサポーター	小中学校	20人
		部活動支援員	中学校	
		教育支援センター指導員	いきいき元気館	
F	障がい者採用	事務補助員	市役所本庁	5人

■受付期間 12月2日(月)～20日(金) 土曜・日曜日を除く

■受付時間 午前9時～午後5時

■雇用期間 令和2年4月1日～令和3年3月31日の必要な期間

■選考内容・日時 面接選考および書類選考 令和2年1月7日(火)～10日(金)

■申込書の配付 申込書は、総務課で配付します。また、市ホームページ (<https://www.city.murayama.lg.jp/>) からダウンロードすることもできます。

※報酬、勤務時間等の詳細については、「村山市会計年度任用職員採用試験案内」でご確認ください。

■問合せ／総務課職員係 ☎内線215

市職員の給与の状況をお知らせします

市職員の給与や職員数など人事行政の運営等について公表することを、地方公務員法に基づき「村山市人事行政の運営等の状況の公表に関する条例」で定めています。市民の皆さんに市職員の給与や職員数などについてお知らせすることで、より分かりやすく開かれた行政にしていきます。

▶ 人件費の状況

平成30年度普通会計決算

人口(平成30年度末)	24,070人
歳出額(A)	132億8,414万1千円
人件費(B)	22億3,198万3千円
人件費率(B/A)	16.8%

※人件費には特別職(市長、副市長、議会の議員等)に支給される給料、報酬などを含みます。

※人口は住民基本台帳を参考。

▶ 職員給与費の状況

平成30年度普通会計決算

職員数(A)		243人
給与費	給与	9億5,195万4千円
	職員手当	1億5,072万3千円
	期末勤勉手当	3億7,829万7千円
	合計(B)	14億8,097万4千円
一人当たり給与費(B/A)		609万円

※特別職および国保・下水道・介護特別会計、水道企業会計から給与が支払われる職員を除きます。

※職員手当には退職手当は含みません。

▶ 職員数の状況

区分	27年度	28年度	29年度	30年度	31年度
職員数(4月1日現在)	297人	285人※1	281人	274人	267人
採用者(4月1日現在)	7人	6人	11人(2)※2	7人(1)※2	9人(1)※2
退職者(前年度末)	15人	17人	15人(1)※2	14人(1)※2	16人(1)※2

※1 特別職(教育長は28年度以降)を除きます。

※2 29年度以降の採用者・退職者は県教育庁からの派遣職員(カッコ内表示)を含みます。

▶ 職員の平均給料・給与の月額および平均年齢

平成31年4月1日現在

区分	平均年齢	平均給料月額	平均給与月額
一般行政職	43.7歳	333,500円	409,100円
技能労務職	48.7歳	314,300円	364,000円

※平均給与月額=平均給料月額+平均職員手当月額

▶ 職員の退職手当

平成31年4月1日現在

区分		自己都合	勤奨・定年
支給率	勤続20年	19.6695月分	24.586875月分
	勤続25年	28.0395月分	33.27075月分
	勤続35年	39.7575月分	47.709月分
	最高限度額	47.709月分	47.709月分
その他の加算措置		定年前早期退職特例措置(2~30%加算)	
1人当たりの平均支給額		1,620万4千円	

▶ 職員の期末・勤勉手当

平成31年4月1日現在

区分	期末手当		勤勉手当	
	市	国	市	国
6月期	1.35月分	1.3月分	0.825月分	0.925月分
12月期	1.35月分	1.3月分	0.825月分	0.925月分
計	2.7月分	2.6月分	1.65月分	1.85月分

▶ 市議会議員の報酬等

(平成31年度)

区分	報酬月額等	
報酬	議長	435,000円
	副議長	385,000円
	議員	360,000円
期末手当	6月期	基礎額の1.625月分
	12月期	基礎額の1.625月分
	計	3.25月分

▶ 市長・副市長・教育長の給料等

(平成31年度)

区分	給料月額等	
給料	市長	920,000円
	副市長	690,000円
	教育長	560,000円
期末手当	6月期	基礎額の1.625月分
	12月期	基礎額の1.625月分
	計	3.25月分

※基礎額は報酬・給料に40%加算した額です。

■問合せ/総務課職員係 ☎内線216 より詳しい内容についてはホームページをご覧ください。
<https://www.city.murayama.lg.jp>