

広報 市民のみなさんの読みたい! 知りたい! に応えます。

市民の友

SHIMIN NO TOMO

2017. 07. 15 No.1227

そば・ばら・徳内ばやしのみち

むらやま

MURAYAMA



次の世代に引き継ぐ魅力ある村山市

村山市役所
TEL: 55-2111 (代)
FAX: 55-6443
www.city.murayama.lg.jp

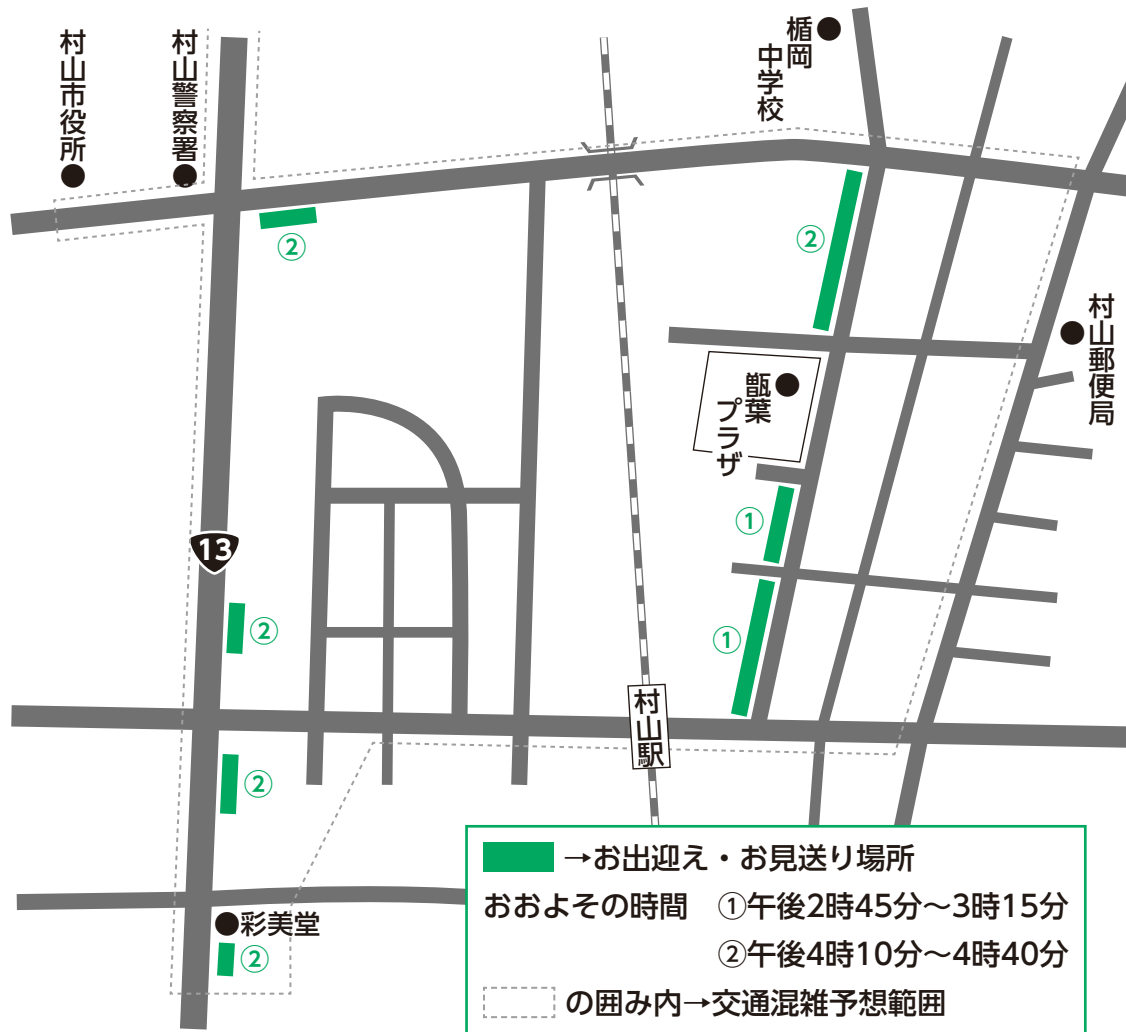

皇太子さまが
村山市を訪問
皆様でお出迎えしましょう

7/27
(木)

奉送迎時間と場所

平成29年度全国高等学校総合体育大会で来県する皇太子さまが、7月27日に甌葉プラザを視察されます。

皇太子さまは、ふれあい通りや国道13号をお召し車で通りますので、奉送迎を希望する方は上記地図に示した指定の場所でお出迎え・お見送りをしてください。

- なお、次のことにご注意ください。
- ※駐車場は近くにありません。車の利用はご遠慮ください。
- ※甌葉プラザ敷地内でのお出迎えはできません。
- ※ドローンは飛行させないでください。

■お出迎え・お見送り時間・場所

- ①お出迎え
午後2時45分～3時15分の間
ふれあい通り沿道西側 (JR村山駅東口バス待合所前～どんべえ前)
 - ②お見送り
午後4時10分～4時40分の間
ふれあい通り沿道西側 (JAみちのく村山榎岡支店前～榎岡陸橋東側交差点)、国道13号沿道東側 (セブンイレブン榎岡中町店前、農家の店エビス村山店前、ドコモショップむらやま店前、彩美堂南側)
- ☎総務課庶務係 ☎内線211

■交通混雑予想

当日は、会場周辺において交通の混雑が予想されます。上記地図の点線で囲んだ交通混雑予想範囲をご確認ください。

現場警察官の指示に従った通行や迂回路の利用など、ご理解とご協力をお願いします。

- 交通混雑予想時間・場所
- ・午後3時ごろ～3時30分ごろ
JR村山駅周辺
 - ・午後4時ごろ～5時ごろ
甌葉プラザ・市役所周辺
- ☎県警察本部警備第二課
☎023(626)0110

むらやま お知らせ 情報局

市からのお知らせ

平成29年度村山市職員採用試験

詳しくは市報7月1日号12ページまたは市ホームページをご覧ください。申込書は総務課で配付します。また、郵便での請求、市ホームページからダウンロードすることもできます。

試験区分・採用予定者数

初級行政1・2、消防 各若干名

試験日時・試験会場・試験科目

第1次試験

日時 9月17日(日) 午前10時～

会場 農村環境改善センター

種目 教養試験、適応性検査(初

お知らせ

級行政)、適性検査(消防)

第2次試験

1次試験合格者に通知します。

受験資格

- ・昭和63年4月2日から平成12年4月1日までに生まれた方
- ・採用後に村山市に居住できる方
- ・初級行政1は平成30年3月末日までに高校を卒業する見込みの新規学卒者

申込期限 8月4日(金) 消印有効

■問合せ／総務課 ☎内線 215

明るいやまがた夏の安全県民運動

期間 7月21日(金)～8月20日(日)

運動の重点

- ・青少年の健全育成といじめ・非行および犯罪被害防止
- ・子どもと高齢者の交通事故防止
- ・飲酒運転の撲滅
- ・海・山・川での事故防止
- ・身近な犯罪などの防止

■問合せ／市民環境課 ☎内線 114

住宅用火災警報器交換のすすめ

住宅用火災警報器の設置が義務化されてから10年以上が経過しま

した。

住宅用火災警報器の寿命はおおむね10年となっています。古くなると電子部品の劣化や電池切れなどで、火災を感じしなくなる可能性があるため、とても危険です。各家庭で点検を行い、必要に応じて交換をお願いします。

■問合せ／消防本部 ☎2514

クマ出没マップを作成しました

市内において、クマが目撃されています。市ホームページでクマ出没マップを公開していますので、クマとの遭遇を未然に防ぎましょう。

■問合せ／市民環境課 ☎内線 116

介護者の皆さんへ

市内に住所を有している方で該当者にいずれかを支給します。要件など詳細はお問い合わせください。

申込期限 8月10日(木)

■介護者激励金

対象 要介護4または5の認定を受けてから6か月を超える方や重度障がい者を6か月以上継続して

在宅で介護している同居家族

支給額 30,000円

■家族介護慰労金

対象 次の要件を満たす要介護者を、平成28年4月以降1年以上継続して在宅で介護している家族

・住民税非課税世帯

・要介護4または5の認定を受けてから1年を超える方

・過去1年間介護保険サービスを受けなかった方

・過去1年間長期入院をしなかった方

支給額 50,000円

■問合せ／福祉課

介護者激励金について ☎内線 145142
家族介護慰労金について ☎内線 145142

秋のバラまつり入園券販売員募集

入園券販売、園内ガイドなどに従事する方を若干名募集します。市販の履歴書に必要事項を記入し、郵送または持参して下さい。

勤務期間 9月15日(金)～24日(日)

勤務時間 午前9時～午後4時

勤務場所 東沢バラ公園

時給 720円

応募資格 18歳以上70歳未満で、

広告

道の駅「むらやま」 農産物直売所

『まごころ広場』

地元農家の安全で新鮮なおいしい野菜・果物等を取り扱っております。これからの季節は朝採りの瑞々しい葉物野菜・甘くてジューシーな夏の果物を豊富に取り揃えております。直売所ならではの鮮度と安全・安心な農産物です。ぜひご利用ください。

これからは
「すいか・メロン」
の季節です。

※地方発送も承っています。



私たちと一緒に活動しませんか？
会員・レジスタッフ 募集中！

お問い合わせ

☎ 080-1816-0246

お知らせ

広告

桜坂謹製

うなぎ蒲焼

要予約

今年7月25日と8月6日です

うなぎ重 ¥1,080
特上 ¥2,160
※税込み価格

1年2組・桜坂はモンテディオ山形を応援しています！

montedio YAMAGATA

1年2組 桜坂

☎55-7172
村山市橋岡五日町8-6

桜坂東沢バラ公園店
11:00-15:00 ☎53-2470

土曜・日曜日を含む週4日以上勤務ができる方（高校生不可）
申込期限 8月22日(火)必着

■問合せ／商工観光課 ☎内線155

読書感想文・自由研究相談会

学識経験者が相談に応じます。

事前予約が必要です。先着15名。

期日 7月22日(土)、8月5日(土)

時間 午後1時30分～3時(受付は午後2時まで)

■問合せ／市立図書館 ☎(55)2833

視聴覚教育センターだより

■土曜日の一般公開

・子ども映画劇場

7月22日 けろけろけろっぴ「よ

わむし王子の大冒険」

スプーンおばさんシリーズ

8月5日「あららちいさくなっ

ちやった」ほか

8月12日「ナイスデーはハート

型」ほか

時間 ①午前10時～②午後1時30

分(約30分間)

・サタデー・プラネタリウム

「夏の星座」

時間 ①午前10時30分～②午後2

時(約45分間)

■真夏の天体観望会

三大流星群の1つ、ペルセウス

座流星群を観察してみましよう。

事前申込みが必要です。先着70

名。

日時 8月12日(土)午後7時30分～9時

会場 北村山視聴覚教育センター

夏休み期間に子ども会などで星

空観望会を希望する団体は、北村

山視聴覚教育センターまでご連絡

ください。

■問合せ／北村山視聴覚教育セン

ター ☎(55)4211

市以外からのお知らせ

困りごと・相談

法律・心配ごと相談所

事前に申し込んでください。

期日 8月3日(木)

会場 市福祉センター

■弁護士による無料法律相談

時間 午後2時30分～4時

内容 多重債務、遺産相続など

■相談員による心配ごと相談

時間 午後1時30分～5時

内容 日常生活全般の悩み

■問合せ／(福)市社会福祉協議会

☎(53)9155

空き家相談会

空き家の管理や活用、解体な

どの相談に応じます。直接会場へ

お越しください。相談無料。

日時 7月29日(土)午前9時～正午

会場 甕葉プラザ

■問合せ／(公社)県宅地建物取

引業協会 ☎023(652)9070

資格・試験

自衛官等採用説明会

30分程度の個別説明となります。直接会場へお越しください。

日時 7月30日(日)午前10時～午後3時

会場 東根市タントクルセンター

■問合せ／自衛隊山形地方協力本部東根地域事務所 ☎(43)7198

初心者向け狩猟免許講習会

期日 8月12日(土)

時間 午前9時～午後4時30分

会場 山形ビッグウイング(山形市)

受講料 5,000円

申込期限 8月7日(月)

■問合せ／(一社)県猟友会

☎023(624)0382

催し・その他

戦没者遺児慰霊友好親善事業

先の大戦で父などを亡くした戦没者の遺児が対象です。旧戦域を訪れ、慰霊追悼や友好親善を図ります。日程などはお問い合わせください。

ください。参加費10万円。

申込先 市遺族会 ☎(52)0321

■問合せ／日本遺族会事務局

☎03(3261)5521

第22回特養ふもと夏まつり

山の神徳内ばやしやカラオケ大会、盆踊り、出店などを行います。

日時 7月29日(土)午後6時～7時30分

会場 特別養護老人ホームふもと

■問合せ／特養ふもと夏まつり実行委員会 ☎(54)2010

からす笑劇場「あの日は暑かった」

青柳忠夫さん(楯岡)原作「満州からの逃避行集」を朝鳥奉公さん(大久保)が語ります。チケット(500円)は市民会館で販売しています。

日時 7月30日(日) 午後2時開演

会場 市民会館小ホール

■問合せ／朝鳥

☎090(6626)4176

村山光ホーム七夕まつり

ビアガーデンや出店、花火大会などを行います。

日時 8月3日(木)午後4時30分～8時
会場 村山光ホーム

■問合せ／村山光ホーム ☎(53)2520

北村山「看取り」シンポジウム

人間らしい最後、看取りについて理解を深めましょう。参加無料。

日時 8月5日(土) 午後3時～

会場 甌葉プラザ

■問合せ／(一社)北村山地区医師会事務局 ☎(55)2810

夏の1日甌葉楽校

工作や外遊び、ブルガリア共和国に関する授業などを行います。小学生が対象。参加費500円。

期日 8月11日(金・祝日)

時間 午前9時～午後3時

申込期限 8月1日(火) 先着50名

■問合せ／NPO法人甌葉プラザ ネット ☎(52)3531

第2回プチ仲人活動

私のいち押し連れていきます

プチ仲人として独身の方を紹介してください。2人1組で参加して、バーベキューを楽しみながら

すてきな出会いを見つけませんか。

日時 8月26日(土)午前10時～午後2時

会場 東沢バラ公園野外音楽堂前
対象 25～45歳の独身の方、上記の対象者を推薦したい方(仲人)

参加費 男性3,000円、女性2,000円、仲人2,000円

定員 男性15組、女性15組

申込期限 8月4日(金)

■問合せ／地域おこし協力隊(政策推進課内) ☎内線274

ムーブ有酸素運動無料体験

期日 7月18日(火)、25日(火)

時間 午前10時30分～正午

会場 楯岡地域市民センター

持ち物 タオル、内履き、飲み物

■問合せ／板垣 ☎(53)2962

おくりものありがとう

■楯岡小学校へ

(公財)ヤマザワ教育振興基金がプロジェクト、書画カメラ、モバイルスクリーン各1台

■楯岡中学校へ

(公財)ヤマザワ教育振興基金がパワープロジェクト1台

メイン高等学院は
『通信制高校のサポート校』
です。

不登校。
転校。
進学。

**新しいカタチの
学びの場があります**

- 高校に登校できず困っている方
- 高校を途中で辞めてしまった方
- 中学生で来年の高校入学に不安のある方



教育相談会の開催

日時 随時開催
※予約制

場所 マイン高等学院 教室
※ご希望の方はご連絡ください

**就学支援金
が交付!**
入学の負担が軽減されます。

**山形での
スクーリング
が可能になりました。**

**山形県内全ての地域より
入学いただいています。**

専門の先生による教育相談会を開催します。
高校未入学の方、中退した方、今の高校を転校したい方、
中学生で高校入学に不安のある方、ご相談ください。
専門の先生が随時対応します。

山形県教育委員会認可技能推進教育施設
メイン高等学院
MINE Advanced school

山形駅東口を出て3分。かすみ公園のとなりです。

0120-85-5126

〒990-0038 山形市幸町6-1-4F 学院長 鈴木幹雄
e-Mail : mine@e-dcs.jp
http://www.pro-mine.jp

むらやま徳内まつり2017

8月18日(金)は宵まつり、19日(土)20日(日)は本まつり

■宵まつり 8月18日(金)

特設ステージで、まつりの成功を祈願します。また、各団体の紹介、演舞を披露します。

ふれあい通りでは、各団体の山車に乗車体験ができるほか、各団体がさまざまなイベントを行います。※従来のパレードは行いません。

■本まつり 8月19日(土)、20日(日)

両日ともに全団体が出演し、それぞれの踊りや山車を披露します。昨年までは1日で見られない団体がありましたが、今年は全団体の演舞をご覧いただけるよう改善しました。熱気のこもった演舞をぜひ、ご覧ください。

■問合せ/むらやま徳内まつり実行委員会(商工観光課内) ☎内線155

ステージ有料観覧席の予約を受け付けます

迫力あるステージを最高の場所でご覧ください。まつり構成の変更に伴い、本まつりを開催する2日分の販売となります。

日時 8月19日(土) 午後6時～9時

20日(日) 午後4時～7時30分

会場 ふれあい広場特設ステージ(楯岡五日町)

料金 500円(小学生以上は有料)

座席数 両日ともに先着400席(空席により当日チケットを販売)

受付期間 8月15日(火)まで

予約方法

商工観光課で事前予約を受け付けます。専用の申込書を郵送、FAX、メールで送付してください。申込書は商工観光課で配布するほか、むらやま徳内まつりホームページからダウンロードすることもできます。

当日、代金と引き換えでチケットを発行します。

■問合せ/むらやま徳内まつり実行委員会(商工観光課内) ☎内線153

まつり期間中の地元出店予定の方へ

むらやま徳内まつり期間中に地元出店者として出店を希望する方は、申請と許可が必要です。希望する方は、出店者説明会へ必ず出席してください。詳しくはお問い合わせください。

■出店できる方 商工会会員の方で以下のいずれかに該当

①会場内に店舗等を有し自己店舗前に出店する方

②実行委員会が指定した場所(甌葉プラザ徳内広場)に出店する方

■出店者説明会

出店説明後に申込書を提出してください。説明会前に臨時飲食店営業許可を申請するのはご遠慮ください。

日時 7月24日(月) 午後3時～ 会場 市商工会館

■出店許可証の交付

日時 8月2日(水) 午後2時～ 会場 市商工会館

■問合せ/むらやま徳内まつり実行委員会(市商工会内) ☎(55)4311

3歳児健診 虫歯ゼロのめんごたち



いしかわ だいとくん



しばさき こころちゃん



さとう はるきくん



やまぐち みずきちゃん



あしの るかちゃん



まつだ ゆきなりくん



たかはし あたるくん



あべ れんあちゃん



あびこ ひなきちゃん



あべ げんきくん



すずき ゆりなちゃん



しょうじ いびきくん

イベント 掲示板



柴田玄石作「大難所隼の激流に挑む小鵜飼舟」



真下慶治作「最上川初夏」

最上川美術館へでかけよう

■常設展示室 真下慶治 最上川Ⅱ

洋画家真下慶治が描いた最上川の風景画を展示しています。

期間 8月22日(火)まで

■企画展示室 柴田玄石 最上川俳画展

朝日町出身の俳画家柴田玄石の作品13点を展示します。昭和40年代に制作された「最上川絵図」は長さ40メートルの大作で、最上川の絵とともに、周辺で生活する人々を訪れて調査した内容が記されています。今回はその一部を展示します。見ごたえのある作品の数々をぜひ、ご覧ください。

期間 7月28日(金)～8月22日(火)

■学習室 スイングJAZZコンサート

市出身の高橋一郎さんがサクソスを担当し、ピアノ、ベース、ボーカルとともにジャズコンサートを行います。

日時 7月22日(土) 午後2時～

チケット 2,000円

※入館料、ワンドリンクを含む。

【最上川美術館 ☎523195】

入館料 大人300円

小・中学生150円

休館日 7月27日(木)、水曜日

開館時間 午前9時～午後5時

乳幼児健診

■4か月児健診

期日 8月30日(水)
受付 13:00～13:30
対象 平成29年4月生

■1歳6か月児健診

期日 8月29日(火)
受付 13:00～14:00
対象 平成28年1月11日～2月29日生

■3歳児健診

期日 8月22日(火)
受付 13:00～14:00
対象 平成26年1月1日～31日生

健康相談

期日 8月8日(火)
受付 9:30～10:30
■7か月児健康相談

対象 平成29年1月生
■1歳児歯みがき教室
対象 平成28年8月生

母子健康手帳交付・なんでも育児相談

助産師の資格を持つ母子保健コーディネーターが相談に応じます。
開催日 月曜・火曜・水曜日
(祝日を除く)
時間 9:00～14:30

フッ素塗布

期日 ①8月22日(火)
②8月29日(火)
受付 12:45～13:15
持ち物 母子健康手帳、歯ブラシ

■2歳6か月児

対象 ①平成26年12月11日～31日生
②平成27年1月1日～31日生

■3歳児

対象 ①平成26年7月21日～8月10日生
②平成26年8月11日～31日生

クアの保健室(健康相談)

期日 8月10日(木)
受付 13:00～14:30
会場 クアハウス基点
トレーニングルーム

食中毒に注意

7月は夏期食品等監視強化月間です。毎年夏になると、下痢や腹痛、おう吐、発熱などの症状がある細菌性食中毒が多発します。

手洗いは食中毒予防の基本です。こまめでないいな手洗いを習慣づけましょう。

また、調理器具も十分な洗浄と消毒をしましょう。

8月の成人向け検診日程

■特定検診と胸部・大腸がん・胃がん検診

期日・会場
3日(木)洗心会館
4日(金)西郷地域市民センター
7日(月)、9日(水)市民会館小ホール
27日(日)農村環境改善センター

■人間ドック (男性)

1日(火)、8日(火)

■人間ドック (女性)

2日(水)、8日(火)、28日(月)、29日(火)

■レディース検診 5日(土)、25日(金)

■子宮頸がん検診

1日(火)保健センター (託児あり)
24日(木)保健センター
28日(月)クアハウス基点
※託児希望の方は7月28日(金)までに保健課保健係にご連絡ください。

休日診療所 ☎(55)2972

必ず保険証、お薬手帳(お持ちの方)を持参してください。

診療日 日曜日、祝日、休日

診療時間 9:00～12:00

13:00～16:00

会場 保健センター

※通常は市内の医師、第2、第4日曜日は山形大学医学部内科医が診療します。

糖尿病を防ぐ「食習慣」

野菜は1日350グラム食べよう!

1食当たり70グラムの野菜料理を1皿から2皿食べるように心がけましょう。

〈70グラムの目安〉

キュウリ 3分の2本

トマト 3分の2個

キャベツ 中サイズの葉1枚

ニンジン 3分の1本

シタケ 2個



「糖尿病は認知症やがんにもなりやすい?」
前回は、高血糖状態は心臓病や脳卒中などの重大疾病につながることをお伝えしました。それ以外にも糖尿病と関係があると思われる病気があります。

糖尿病の場合、脳血管性認知症(脳梗塞などによる認知症)を発症する危険性は2倍、アルツハイマー病は1.9倍、がんは1.1倍から1.3倍になるとの研究結果が出ています。

その他にも歯周病やうつ病など、一見関係がなさそうな病気にも悪影響を及ぼしていることがわかっています。「病気のデパート」と呼ばれる糖尿病を予防し、早期の段階できちんと治療に取り組みかどうかで人生が変わるかもしれません。

ほっぴーの健康コラム

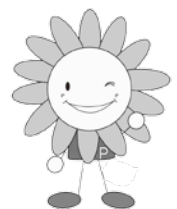

市健康づくりキャラクター ほっぴー

知っていますか? 糖尿病の怖さ ④



図書館だより

吟声は生きてゐる

—菅原遯の生涯—

佐藤 二郎／著

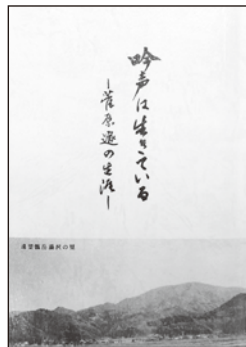

郷土ゆかりの図書紹介

菅原遯^{のぶ}は江戸時代末期の文政8年に楢岡湯沢で生まれました。18歳から江戸で学問を学び、帰郷後は村山地方で指折りの儒学者と言われ、神官・神学者としても活動しました。また、児童教育の必要性を説き、市内各地域の学校開設にも尽力しました。江戸に出た際に詩吟と出会い、明治の動乱の中思うような活動ができないときは、自己奮起のため詩や吟声「君が代」を吟じたといえます。この吟声「君が代」は国歌として法制化される以前から歌っており、曲譜も残されています。

本書では菅原遯の生涯とともに、激動の時代背景についても紹介。ぜひ、ご覧ください。

移動図書館巡回場所が増えました

追加場所	時間	7月	8月	9月
西郷児童センター	16:00~17:00	(6日)	3日	7日
ちぐさ児童センター	16:00~17:00	(13日)	24日	21日
富本児童センター	16:00~17:00	-	22日	19日
ふたば袖崎保育園	①13:00~13:30	②	①	②
	②14:00~14:30	21日	24日	26日
戸沢保育園	14:30~15:00	26日	25日	27日

■問合せ 市立図書館 ☎(55)2833

開館時間 9:00~19:00

月~土 1階閲覧席、2階学習室は21:00まで開放(祝日を除く)

休館日 7月27日(木)、第4月曜日、特別整理期間

7月25日~27日 市施設休館などの お知らせ

7月25日(火)から27日(木)に、甌葉プラザやJR村山駅東口駐車場が利用できない期間があります。

ご理解とご協力をお願いします。

■施設名・日時・内容

・甌葉プラザ

7月25日(火)~27日(木) 臨時休館

※市立図書館と親子交流ひろばは27日(木)のみ休館

※カフェ・アルドレーは27日(木)のみ休業

※24日(月)は甌葉プラザ全館休館日

・JR村山駅東口駐車場

7月26日(水)夜~27日(木)午後4時 駐車禁止

■問合せ

甌葉プラザ ☎(52)3531

市立図書館 ☎(55)2833

商工観光課 (JR村山駅東口駐車場について)

☎内線154

日曜市役所

8:30~12:30 市役所代表電話 ☎(55)2111

☎市民環境課 ☎内線111、税務課 ☎内線125

窓口にお越しの際は免許証などの身分証明書をお持ちください。なお、日曜市役所では証明書等の発行業務のみの取扱いになります。住所異動の手続き、保険証の切換えなどはできません。

■諸証明を発行(次のものが発行できます)

- ・住民票の写し ・戸籍の写し
- ・戸籍の附票の写し ・印鑑登録証明書
- ・固定資産課税台帳の写し
- ・納税・所得・資産・課税・評価・営業・住宅用家屋の証明書

■バイクやトラクター等の名義変更

■固定資産課税台帳の閲覧

納期限7月31日(月)

今月の納税

国民健康保険税(1期)、介護保険料(1期)
後期高齢者医療保険料(1期)

防災無線テレホンサービス

防災無線内容の確認 ☎(53)6644

災害情報テレホンサービス

消防署出動情報 ☎(55)0119