

広報 市民のみなさんの読みたい! 知りたい! に応えます。

市民の友

SHIMIN
NO
TOMO

2017. 03. 01 No.1218

そば・バラ・徳内ばやしのみち

むらやま

MURAYAMA



次の世代に引き継ぐ魅力ある村山市

村山市役所
TEL: 55-2111 (代)
FAX: 55-6443
www.city.murayama.lg.jp



戸沢地域発祥のひっぱりうどんを楽しみ子どもたち
<2月12日 ひっぱりまつり 戸沢地域市民センター>

Topics

村山の「あんばい・いい家」大賞決定

最上徳内記念館とシーボルトハウスが友好博物館協定締結、農業委員会からお知らせ ほか

雪を考え、三世代同居が可能な若い世代が魅力を感じる住宅

第2回 村山の「あんばい・いい家」大賞決定

問合せ／政策推進課地方創生係

☎内線 274

入賞者（敬称略）

■大賞 平野有良（東京都）

■特別賞

・秋葉アトリエ+山形大学学生

秋葉圭史、田中秀幸、丹野玲奈、

熊坂和則（山形市）

■佳作（番号は次ページの作品番号と同じ）

①有柴崎浩一設計事務所 柴崎浩一

（村山市）

②一級建築士事務所 Panda

井上恵一、堀真美（京都府）

③稲吉建築企画室（茨城県）

④酒井秀幸建築設計室（新潟県）

⑤西日本工業大学 三笠研究室

（福岡県）

三笠友洋、砂川京介、竹割拳志、

田庭秀樹、津川七海、宮吉早紀、

山城将仁、吉岡立峰、吉田茜、

吉田郁乃

大賞

「さんかくやね」が
包み込む家

【設計のポイント】

- ①屋根の上に雪をためず、四隅に雪が落ちる屋根形状。雪をためる箇所を分散することで冬にも安定した採光を得ることができる。
- ②個室を最小限の大きさにし、共用部分を最大限確保する。家具のレイアウト等により自在に個室空間の範囲を変えることができる。
- ③構造的に最も安定するとされる三角形のフレームの組み合わせで構成しており、耐震的にも経済的にも効率が良い。

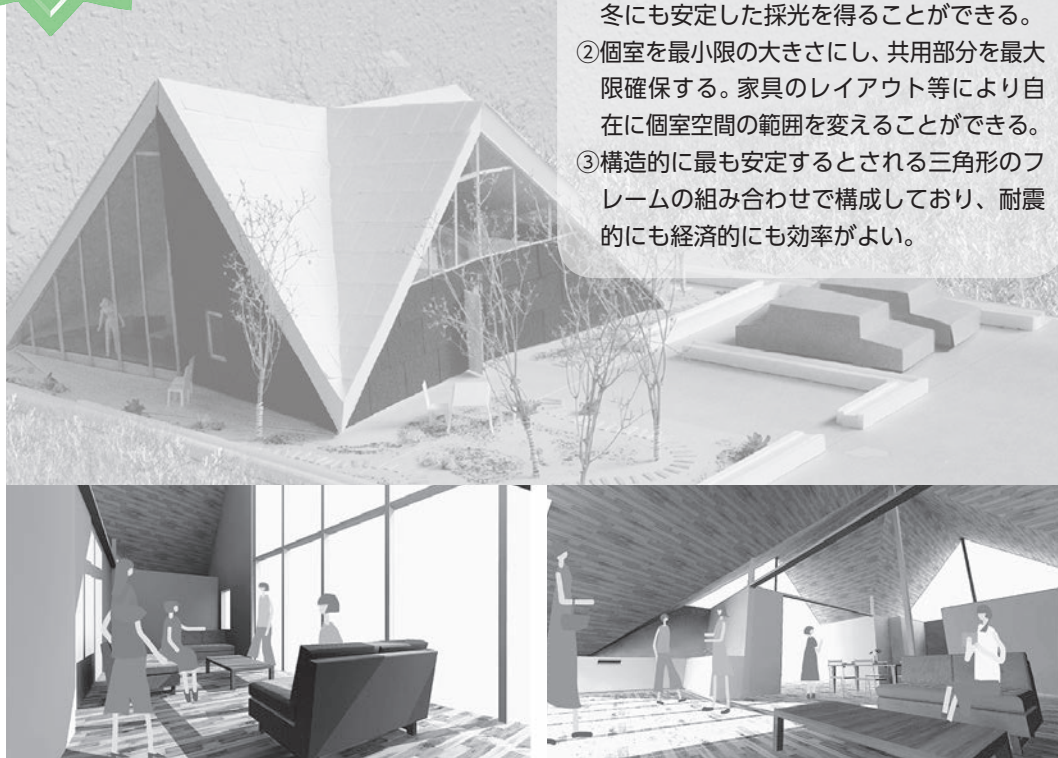

村山市では、まち・ひと・しごと創生総合戦略「住みたい、帰りたい」をテーマとして、第2回村山の「あんばい・いい家」設計コンペを行いました。

今回募集した設計コンセプトは、「経済性」と「環境への配慮」のバランスが良い「雪を考えた住宅」で、将来的に三世代同居が可能な「世代循環ができる家」、さらに、若い世代がデザインや設備、施工費などで「魅力を感じる効率的な住宅」としました。

コンペには、全国から137点の作品登録があり、11月22日に一次審査を実施。審査を通過した15点の中から、1月15日に実施した最終審査会で大賞、特別賞ほか5点の入賞作品を決定しました。

特別賞

はす
斜が地域に開き家族をつなぐ

【設計のポイント】

斜に向き街に開くことで地域交流を生み、納屋は物置だけでなく半戶外空間の「 OUTER土間」と相まって、各世代の活動や家族構成の変化に対応する。斜空間は開放感と落ち着きをもたらし、自然と共生する持続可能な家へ導く。

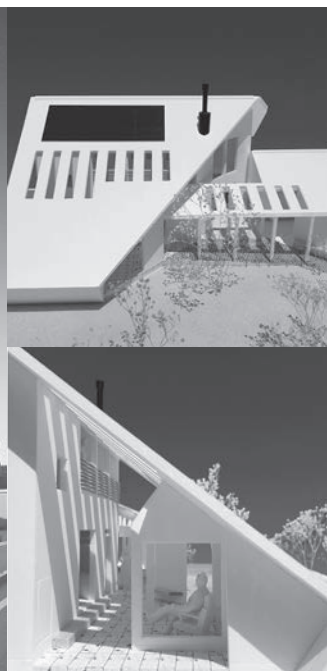

佳作
5作品



↑ ①きたまち ゆきやらいの家



↑ ②村山のいえとそと室



↑ ③暖かい雪の家

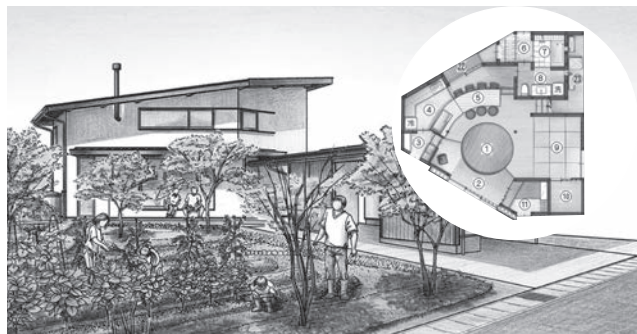

↑ ④融和する家



↑ ⑤ガンギフレームのいえ

設計を利用し新築する方へ助成します

入賞した設計コンセプトを利用し、市内に新築する方には、設計費の2分の1（最大150万円）を助成する予定です。

入賞作品の閲覧や助成の詳しい内容については、お問い合わせください。

農業委員と 農地利用最適化推進委員を募集します

「農業委員会等に関する法律」の改正により、農業委員はこれまでの公選制から、市議会の同意を要件とする市長の任命制になるとともに、新たに現場活動を積極的に行う農地利用最適化推進委員を農業委員会が委嘱することになりました。7月20日から始まる新体制に向け、両委員を募集します。

■募集期間 3月17日(金)～4月13日(木)必着

■申込方法 申込用紙に必要事項を記入の上、直接持参または郵送で農業委員会事務局へ提出してください。

※申込用紙は、農業委員会事務局で配布するほか、市ホームページからダウンロードすることもできます。

■任期 平成29年7月20日～平成32年7月19日（3年間）

農業委員

■募集人数 18名

■報酬 月額34,000円+能率給（活動実績に応じて加算）

■業務内容 ①毎月の総会に出席して、農地法などの規定による農地に関する許認可の案件について審議する。
②現地調査を行う。
③農地等の利用の最適化推進（農地の集積・集約化、遊休農地の発生防止・解消、新規参入の促進）に関することを行う。

■応募資格

①農業に関する識見を有し、農地等の利用の最適化を推進するための事項、その他の農業委員会の所掌事務に属する事項に関しその職務を適切に行うことができる者。ただし、次のア、イ、ウに該当する者は除く。

ア. 破産手続開始の決定を受けて復権を得ない者

イ. 禁固刑以上の刑に処せられ、その執行を終わるまで、または受けることがなくなるまでの者

ウ. 村山市の職員および村山市が設置するほかの附属機関等の委員

②自薦他薦は問わない。推薦の場合は、3人以上の推薦者が必要。

※団体・組織の推薦は代表者1人のみで可。

農地利用最適化推進委員

■募集人数 8名

■報酬 月額17,000円+能率給（活動実績に応じて加算）

■業務内容

①会長が出席要請する場合を除き、毎月の総会に出席する必要はないが、担当地域の案件について出席して意見を述べるができる。

②市内8地域の中から1地域の担当地域をもち、優良農地の確保と農地の有効利用のための実践活動を行う。

■応募資格

担当地域において、農地等の利用の最適化推進活動に熱意と識見を有し、農業委員と連携を図った取り組みができる者。ただし、農業委員の応募資格の①ア、イ、ウの者を除く。

平成29年度 農作業賃金、機械利用料標準、 農地賃借料情報のお知らせ

1. 農作業賃金 (実労働8時間)

一般農作業 6,800円

- (1) 上記賃金は標準を示すものです。作業の種類による差額については両方で協議して決めてください。
- (2) 下記の表にない作業、その他危険作業の場合は、一般農作業賃金に割増することができます。

- ・ 賃借、売買などの諸手続きは毎月25日が締切です。
- ・ 農地を農地以外にするときは、許可が必要です。
- ・ 農地に関する相談は、地域の農業委員か農業委員会事務局にご相談ください。

2. 機械利用料標準

作業種目	単位	金額	備考
田 耕 う ん	10アール	7,100円	
代 か き	//	9,600円	
畑 耕 う ん	//	6,800円	2回耕うんは3,100円加算
田 植	//	7,300円	側条施肥は1,500円加算、箱施用薬剤散布料は500円加算、肥料代別途
育 苗	1箱	730円	種子代含む
コンバイン	10アール	28,600円	刈取16,700円、 ^{もみ} 籾運搬1,000円、生籾乾燥10,900円
仕上げ乾燥	60キログラム	710円	
^{もみ} 籾 ^{すり} 摺 調整	//	720円	
^{くろ} 畔 塗	1メートル	45円	片側機械ぬり
スピードスプレー防除	100リットル	1,060円	薬剤は委託者持ち
動力噴霧機防除	100リットル	730円	薬剤は委託者持ち
^{あぜ} 畦 草 刈	1時間	1,600円	刈払機械損料・燃料代含む

- ※この作業賃金・利用料標準は平成29年4月1日から適用されます。
- ※基盤整備された農地での作業とします。
- ※特殊なもの、湿田などで作業が不便なものは両方で協議のうえ決定し、実施してください。



3. 地域ごと農地の賃借料情報 (10アール当たり)

部門別	締結(公告)された地域	平均額	最高額	最低額	データ数
田(水稻)の部	楯 岡	8,800円	12,500円	6,000円	131
	西 郷	6,900円	12,000円	3,300円	104
	大 倉	8,400円	13,000円	6,400円	27
	大 久 保	7,400円	10,000円	6,400円	84
	富 本	10,900円	13,900円	6,400円	47
	戸 沢	7,100円	12,000円	2,700円	161
	袖 崎	6,200円	11,000円	3,700円	37
	大 高 根	5,900円	10,000円	2,400円	69
	(参考)市平均		7,500円		
畑(普通畑)の部	村山市全体	4,500円	7,200円	2,000円	33

- ※平成28年中に締結(公告)された賃借の集計結果に基づくもので、データ数は集計に用いた筆数です。
- ※賃借料は平均値の上下70%を超えるものを集計から除き、100円未満は切り捨てています。
- ※賃借料は左記を参考に当事者間での話し合いで決めてください。

■問合せ／農業委員会事務局 ☎内線262

最上徳内記念館 シーボルトハウス

友好博物館協定締結

2月11日、最上徳内記念館で、オランダのライデン市にある日本博物館シーボルトハウスと最上徳内記念館の友好博物館協定締結式を行いました。

江戸時代に、長崎出島のオランダ商館医だったシーボルトは江戸で最上徳内と出会い、2人はアイヌ語辞典共同編さんなどを通して親交を深めました。この先人たちの縁で、最上徳内記念館は2004年にシーボルトの生誕地、ドイツのヴュルツブルグ市にあるシーボルト博物館と友好博物館協定を結んでいます。

このたびの協定は、シーボルト没後150年と最上徳内生誕260年を記念して、シーボルトが集めた日本に関する800点のコレクションを展示しているシーボルトハウスと締結したものです。

式典では、志布市長とクリス・スピールメイヤー館長が協定を交



わしたあと、スピールメイヤー館長による記念講演会を開催。徳内が作った樹木標本をはじめとするさまざまな展示品や博物館事業のほかに取り組んでいる日蘭文化交流事業などについて、写真とともに紹介しました。

この協定をきっかけに、文化、学術、教育の分野での相互交流を進め、シーボルトと最上徳内が残した偉業をさらに広めていきます。

■問合せ／最上徳内記念館
☎3003

介護予防・日常生活支援総合事業

これまで全国一律の基準で実施されていた、要支援1・2の方を対象とする介護予防訪問介護（ホームヘルプサービス）と介護予防通所介護（デイサービス）が再編され、4月から介護予防・日常生活支援総合事業（総合事業）として実施されます。また、すべての65歳以上の方が参加できる体操など介護予防の取組みも総合事業で行います。

要支援1・2に認定された方や基本チェックリストにより総合事業の対象者と判定された方は、現行相当のホームヘルプサービス、デイサービスを平成29年度も受けることができます。

住みなれた地域でいきいきとした生活が続けられるよう、市では総合事業において、多様で幅広いサービスを検討していきます。

■問合せ／福祉課介護保険係

☎内線143

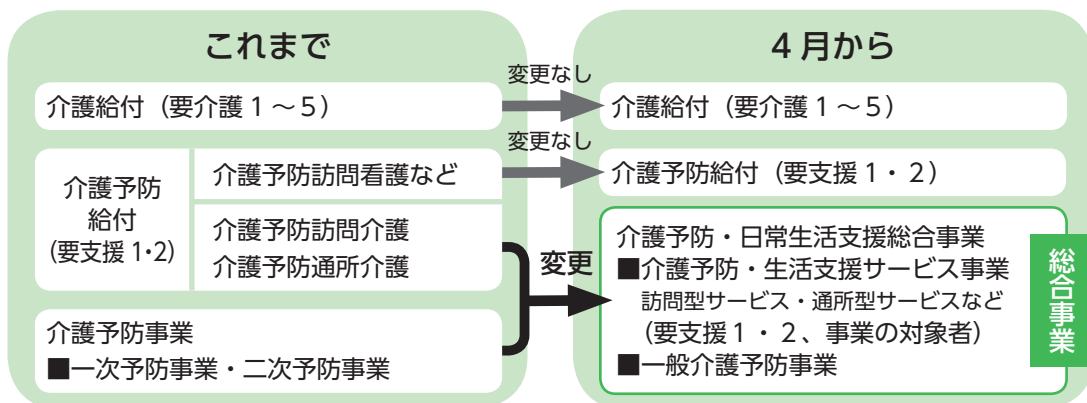

市長が市の動きをお伝えします

時の動静



キーワードは
福祉給付金

村山市長 志布隆夫



季節は春に向けて始動しています。市役所も新年度の準備に入りました。

少しさかのぼりますが、昨年の市議会12月定例会で福祉灯油券助成事業の補正予算が審議されました。支給額について2千円の増額要求の意見があり議論を行いました。結果は提案どおり1世帯につき3千円で可決されました。

所得が少ない方への支援としては、それとは別に、消費税増税分の負担軽減を目的とした臨時福祉給付金があります。両事業とも住民税非課税者が対象で、65歳以上の対象者はほぼ同一です。そのほかにも、市では除雪扶助や介護用品支給の増額などの支援も行っていきます。

灯油券は県と市で負担を折半し、臨時福祉給付金は全額国の負担です。これからも国・県と連携し、所得が少ない方を支援する諸施策に取り組んでいきます。

■福祉灯油券

住民税非課税で65歳以上の方が対象。1世帯につき3,000円。

	26年度	27年度	28年度
支給世帯数	1,043世帯	1,093世帯	1,100世帯(見込み)

■臨時福祉給付金

支給年度	対象者	1人あたり支給額	支給人数
26年度	住民税非課税 65歳以上	15,000円	2,977人
	65歳未満	10,000円	1,731人
27年度	住民税非課税者	6,000円	4,808人
28年春	住民税非課税 65歳以上	30,000円	3,247人
28年秋	住民税非課税 障がい者等	33,000円	120人
	上記以外	3,000円	4,230人
29年2月～5月	住民税非課税者	15,000円	受付中

時の動静・われら地域おこし協力隊



雪景色の最上川をバックに家族で写真を撮りました。

われら 地域おこし協力隊 Vol. 24

～ナジュワ隊員の奮闘記～

こんにちは
ナジュワです

村山市の冬を体験するのは初めてです。噂どおり、村山市の雪はすごいです。村山市では雪おろしをしている人たちをよく見かけますが、本当に尊敬しています。

そんな村山市の冬ですが、雪を見ることがない外国人観光客にはとても魅力的に映っています。明るく青い大空と、白い山と畑、そして流れる最上川の組み合わせが、外国人にとってはたまらないのです。

今年度、県内に来ている外国人観光客が大幅増となりました。雪を求めて東北に足を運ぶ観光客も多く、雪は嫌なものだと意識していません。大都市に飽きてきた外国人たちが東北に目を向け始めており、村山市にとってすごく大きなチャンスです。そのチャンスをいかすには、さまざまなお客さまに対応できる体制づくりが大切になってきます。国によって裸になってはいけない人や肉を食べない人などいますので、工夫をしながらインバウンド事業を盛り上げる必要があります。

村山市には外国人を引きつける魅力が十分あります。市民としての誇りを持って、これからもみんなと一緒に村山市を盛り上げていきます。

子育て応援情報

～交流イベント・講座情報～

※参加費の記載のないイベントは無料です。

ひだまり保健室

小学校入学前までのお子さん対象
お子さんの身長・体重測定ができます。

測定結果はカードにしてお渡しします。

■期日 3月2日(木)

■時間 午前10時30分～11時受付

■会場 甌葉プラザ親子交流ひろば

☎ポポーのひろば ☎(53)0901

映画「ずっと、いっしょ。」 無料上映会

小学生以上は鑑賞整理券が必要
命に向き合う家族の絆を描いた
ドキュメンタリー映画です。鑑賞
整理券は親子交流ひろば窓口で配
布しています。

■期日 3月12日(日)

■時間 午前10時開演

(午前9時30分開場)

■会場 甌葉プラザ甌葉ホール

☎ポポーのひろば ☎(53)0901

ぐんぐんの「わくわく広場」

保育施設入所前までの親子対象

平成25年4月以降に生まれたお
子さんが対象です。子育て・孫育
てをしている方の遊びと集いの広
場です。身長体重測定もあります。

■期日 3月8日(水)

■時間 午前9時30分～11時30分

■会場 戸沢保育園

☎子育て支援センターぐんぐん

☎(56)2002

ファミサポ「交流会」

▶事前にお申し込みください

会員同士の交流会です。ファミ
リリー・サポート事業に興味のある
方も参加できます。お茶や軽食を
楽しみながら交流しましょう。

■期日 3月3日(金)

■時間 午前10時30分～正午

■会場 甌葉プラザ親子交流ひろば

☎ポポーのひろば ☎(53)0901

Babyママカフェ

▶事前にお申し込みください

平成28年3月以降生まれの赤ちゃ
んとママが対象。妊娠中の方もど
うぞ。

アルバムづくりを行います。写
真を数枚持参してください。

■期日 3月15日(水)

■時間 午前10時30分～11時30分

■会場 甌葉プラザ親子交流ひろば

■参加費 100円

■定員 18組

☎ポポーのひろば ☎(53)0901

ぐんぐんの育児講座 「音楽あそび」

小学校入学前までの親子対象

音楽にあわせて表現遊びをし
ます。親子で楽しい時間を過ごし
ましょう。

■期日 3月11日(土)

■時間 午前10時～11時

■会場 戸沢保育園

■講師 奥山彩香氏

☎子育て支援センターぐんぐん

☎(56)2002

ほっとカフェ

子育てや孫育てについて気軽に
お話できる場です。お子さんと一
緒でなくても参加できます。

■期日・会場

・3月7日(火)

大倉地域市民センター

・3月14日(火)

西郷地域市民センター

■時間 午前10時～11時30分

☎ポポーのひろば ☎(53)0901

おたんじょう手形 プレゼント

3歳までのお子さん対象

3月生まれのお子さんに記念の
手形をプレゼントをします。

■期日 3月28日(火)

■時間 午前10時30分まで受付

■会場 甌葉プラザ親子交流ひろば

☎ポポーのひろば ☎(53)0901

ぐんぐん広場

小学校入学前までの親子対象

子育てや孫育てをしている方
の遊びや集いの場です。どこの地
域の方でもお気軽にお越しくださ
い。持参したお弁当を会場内で交
流しながら食べることもできます。

■期日 3月18日(土)

■時間 午前9時30分～正午

■会場 戸沢保育園

☎子育て支援センターぐんぐん

☎(56)2002

受賞おめでとうございます

地方創生・政策アイデアコンテスト2016

「地方創生・政策アイデアコンテスト2016」の最終審査会および表彰式が、1月21日に東京都で行われ、村山産業高校農業部バイオテック班の皆さんが入賞しました。このコンテストは、地域経済分析システム（RESAS：リーサス）を活用した、地域を元気にする政策アイデアを全国から募集したものです。当日は応募総数699組の中から、地方予選、一次審査を通過した10組がプレゼンテーションを行い、その後、高校生以下の部と大学生以上一般の部に分かれて入賞者が発表されました。

村山産業高校は「兼業農家を支援するための新たなシステムの創設」という題名で、兼業農家が農業を長く続けられるプランを提案しました。

■協賛企業賞

村山産業高校農業部バイオテック班



笠井 健弘さん（1年生・山形市・写真左）
中島 文汰さん（2年生・楯岡・写真中）
泉 亮太さん（2年生・天童市・写真右）

第51回県写真展

第51回県写真展の公開審査が2月11日、12日に山形美術館で行われ、市内から次の方が入選しました。

入賞・入選作品は3月20日まで山形美術館（山形市）に展示されます。

■入選

榎本 和彦さん（楯岡）
樽石 良一さん（楯岡）
板垣 重善さん（西郷）
安達 智さん（袖崎）

生活福祉情報

高齢者世帯等へ除雪費を支給

対象世帯（市民税非課税世帯）

- ① 65歳以上の方のみの世帯
- ② 65歳未満の重度障がい者と同居する65歳以上の方の世帯など

※生活保護世帯を除きます。

支給割合 経費の8割

支給限度額 50,000円

申請期限 福祉課へ3月31日(金)まで

福祉灯油券の申請はお済みですか

対象世帯（市民税非課税世帯）

- ① 65歳以上の方のみの世帯
- ② 障がい者関係の手帳所持者が同居の世帯
- ③ ひとり親等世帯（18歳以下の子どもと父または母などによる世帯）

内容 1世帯あたり3,000円

分の灯油券（市内の取扱業者で3月31日まで使用可能）

申請期限 福祉課、各地域市民センターへ3月31日(金)まで

■問合せ／

福祉課地域福祉係

☎内線142

国民年金情報

人生の節目には届け出が必要で

就職や退職、結婚などにより、加入の種別や保険料の納め方が変わります。

その都度、忘れずに手続きをしてください。

▼次の場合は市役所に届出を

- ・60歳前に会社を辞めたとき
- ・配偶者の健康保険の扶養でなくなったとき

▼20歳になったら（すでに厚生年金に加入している方を除く）

- ・日本年金機構より加入の案内が届きます。資格取得届を返信用封筒にて提出してください。

■定例年金相談

寒河江年金事務所へご希望の時間を事前にご連絡ください。

期日 3月10日(金)

時間 午前10時～午後3時

会場 市役所1階消費生活相談室

■問合せ／寒河江年金事務所

☎0237(84)2551または

市民環境課市民係

☎内線113

まちの話題



市内で行われた催しや市にまつわる出来事などを取材し、市民の皆さんに楽しい話題をお伝えします。



葉山中生徒が 雪かきボランティア

葉山中学校生徒による雪かきボランティアが2月4日、戸沢地域で行われました。地域へ貢献し、地域とのつながりをつくることを目的に今年初めて実施したものです。ボランティアに参加したのは、1、2年生の有志25人。4班に分かれ、一人暮らし高齢者宅などの除雪を行いました。

参加した生徒たちは「大変だったけど、地域の方に喜んでもらえてうれしい」「これからもボランティアを続けていきたい」と話し、達成感と充実感にあふれていました。



屋根から落ちた雪をスコップで除雪する葉山中生徒

千住真理子 ヴァイオリン・リサイタル

2月4日、市民会館50周年事業として、千住真理子ヴァイオリン・リサイタルを開催しました。リサイタルでは、ピアノとともに、クラシックの名曲のほか「故郷」などの日本の曲を演奏。バイオリンの名器ストラディヴァリウスの深く美しい音色で、700人を超える観衆を魅了しました。

また、リサイタルに先立ち、障がいを持つお子さんなどを対象としたミニコンサートも開催。一流のバイオリニストの演奏を親子で楽しめる、またとない機会となりました。



親子で一緒に鑑賞したミニコンサート

袖崎ほつとな雪まつり

2月11日、12日に「袖崎ほつとな雪まつり」が袖崎小学校をメイン会場に開催されました。11日には、スノーモービル試乗や雪遊びを実施。12日は、そでさき元気っ子による駄菓子屋や洗心児童クラブのバザーを開催したほか、民謡やダンスの披露、文化展などが行われました。洗心座第21回公演では、郷土愛をテーマにした笑いあり、感動ありの創作劇に、来場した方々は見入っていました。



洗心座の創作劇に袖崎小学校5年生も出演

むらやま **発** わだいのグルメめぐり

むらやまに美味しいものあり！

草もち 高橋だんご



住所：楯岡新町一丁目9-2 電話：55-2258 営業時間：午前10時～午後5時 定休日：火曜日（夏季期間は休業）



店主の高橋精悦さん(写真中)、販売担当の妻一子さん(左)、阿相テル子さん(右)

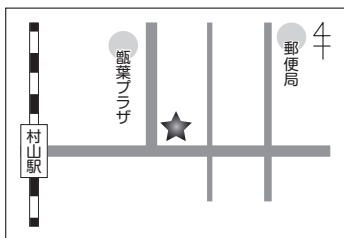

JR村山駅前の高橋だんごは、大倉地域にある高橋米菓の直営店です。店主の高橋清悦さん（大倉）は3代目で、だんごや餅、おこわなどの製造を行っています。販売店舗を持つという先代であるお父さんの思いを実現し、約20年前に店をオープンしました。

「草もち」は、昔ながらの製法による手間暇をかけた逸品で、冬限定で販売しています。餅に入れるヨモギは、初夏に若芽を摘んで、何度もみながら4日以上天日干したものです。茶箱に入れて保存し、11月下旬になると、今度はそれを弱火で1週間昼夜を通して煮続け、やっと草もちのものが完成するのだそうです。高橋だんごの草もちは深い緑色をしています。これはヨモギだけを使用し、手をかけて完成させたからこそその色です。雑味が抜けたヨモギを混ぜ込んだ生地は、ヨモギ本来の良

い風味だけを感じることができません。合わせる粒あんには塩を加え、キュッと味を締めています。草もちはあんことの組み合わせが定番ですが、きなこ・黒蜜との相性も抜群です。高橋だんごでは、あんなしの草もちや一緒に楽しめる香り豊かな県産きなこも販売しています。

高橋だんごの店内は明るくかわい雰囲気です、購入した団子を食べべられるスペースもあります。また、季節ごとに変わる女の子のキャラクターのイラストも展示していました。「特色のある店づくり、付加価値のある商品づくりをして、地元の方に愛されるオンラインワンの店を目指したい」と高橋さんは話してくれました。

まもなく雪解けの季節。おいしい団子や草もちとともに春を楽しんでみてはいかがでしょうか。

わだいのグルメを召し上げ。

今回は、高橋さんがお薦めのお米のパン家穂たる（西郷）を取材します。



市からのお知らせ

市日々雇用(臨時)職員募集(保育士)

申請書は総務課で配布するほか、市ホームページからダウンロードすることもできます。

募集職種 保育士(若干名)

資格 保育士または幼稚園教諭の有資格者

受付期間 3月24日(金)までの平日

雇用期間

4月1日～平成30年3月31日

提出書類 申請書、履歴書(様式不問)、資格を証明するもの

■問合せ/総務課 ☎内線 216

お知らせ

広告入り封筒の提供者募集

市民環境課などで使用している窓口用封筒の無償提供者(広告主)を募集します。

募集期間 3月1日(水)～16日(木)

応募資格 市内の事業者など

規格 角2封筒、角6封筒

白色、古紙配合の再生紙を使用し
た2色刷り

枚数 16、000枚

使用場所 市民環境課、各地域市民センター、甌葉プラザ

使用期間 7月1日から1年間

掲載広告 封筒の表と裏、それぞれ4割の範囲に広告を掲載。封筒の上部には各種届出に関するお知らせ事項などを掲載します。

■問合せ/市民環境課 ☎内線 110

子育て支援医療証の手続きが変更になります

小学3年生までの子育て支援医療証は、毎年対象者の誕生日翌月に保健課で更新手続きが必要でしたが、4月以降は対象者の誕生日月末までに新しい医療証を発送す

るため、手続きは必要ありません。これに伴い医療証の様式が変更となりますが、助成内容・使用方法に変更はありません。

ただし、保険証などの変更があった場合は、保健課で手続きが必要になります。

※小学4年生以上の子育て支援医療証の内容に変更はありません。

■問合せ/保健課 ☎内線 134

地域おこし協力隊活動報告会

地域おこし協力隊が1年間の活動を報告します。協力隊による1日限定カフェ「やどおかりかふえ」も同時開催。入場無料。

日時 3月10日(金) 午後7時～

(カフェは午後6時開始)

会場 甌葉プラザ

■問合せ/政策推進課 ☎内線 274

プチ農業研修参加者募集

農業、食の地産地消、6次産業化に興味のある方が対象です。研修はバスでの移動です。希望する方は農林課へ申し込んでください。

日時 3月16日(木)午前8時～午後4時

内容

・果樹を使った6次産業化の取組み(漆山果樹園、南陽市)

・農家レストランの視察(長井市)

参加費 1、800円(昼食実費)

定員 先着15名

申込期限 3月10日(金)

■問合せ/農林課 ☎内線 257

市6次産業化推進協議会委員を募集します

市6次産業化推進協議会では、地域資源の活用や事業者の所得向上、地域の活性化につながるため、農業者と商工業者のマッチング支援や情報発信などを行う委員を若干名募集します。

対象 村山市の6次産業化に関心がある個人・団体

応募方法 応募用紙に必要事項を記入し、郵送、ファックス、電子メール、持参のいずれかの方法で農林課へ応募してください。

応募用紙 農林課、各地域市民センターで配布するほか、市ホームページからダウンロードすることもできます。

FAX (55) 3728
メールアドレス

nourin@city.murayama.lg.jp

申込期限 3月17日(金)

問合せ／農林課 内線257

むらやま産直マップ作成 掲載希望者を募集します

市内の産地直売所を広報するため「むらやま産直マップ」を作成します。掲載を希望する産直組織・個人の方は農林課へ電話で申し込んでください。

申込期限 3月17日(金)

問合せ／農林課 内線257

からほろマルシェ (軽トラ産直) 参加者募集

からほろマルシェとは、軽トラックにカラフルな幌を装着し、各種イベントで農作物などの販売を行う移動式産直です。平成29年度に参加を希望する個人・団体を募集します。希望する方は農林課へ電話で申し込んでください。

申込期限 3月17日(金)

問合せ／農林課 内線257

楯岡グリーンタウン ふれあい農園利用者募集

トマトやキュウリ、ジャガイモなどの家庭菜園に適した広さです。営利目的でなければ、どなたでも利用できます。なお、応募者多数の場合は抽選となります。

貸付期間

4月下旬～平成30年3月

区画数 27区画

貸付面積 30～74平方メートル

貸付料(年額)

2,000円～4,000円

申込期限 3月24日(金)

問合せ／農林課 内線253

最上川ふるさと農園・ オーナー農園利用者募集

■最上川ふるさと農園
土に親しみ、収穫の喜びを体験しませんか。農園管理組合の皆さんが農作業の指導をするほか、道具の貸出しも行います。

貸付期間

4月下旬～平成30年3月

区画数 32区画

貸付面積 50～100平方メートル
貸付料(年額)
3,000円～5,000円

申込期限 4月7日(金)

問合せ／農園

農園管理組合の皆さんが丹念に育てた果物などの収穫を楽しめます。

内容・料金

・大玉プルー(2キログラム)

2,000円

※宅配可(箱代、送料別途必要)

・サクランボ佐藤錦(1本)

45,000円～100,000円

※現地で収穫できる方限定

申込期限 5月28日(日)

問合せ／

農村文化保存伝承館(53) 3277

学校体育施設利用調整会議

平成29年度に次の小中学校体育館などを利用希望する団体の調整会議を行います。

利用を希望する団体は、必ず出席してください。

利用施設・会議日時・会議会場

■葉山中学校(体育館、ピロティ、講堂)・3月21日(火)午後7時～

・市民体育館幼児高齢者室

■楯岡小学校(旧楯岡高校体育館)、楯岡中学校(体育館、武道場)・3月23日(木)午後7時～

・農村環境改善センター多目的ホール

申込期限

問合せ／生涯学習課 内線332

お知らせ

美容液で髪を染める!

—自分の髪じゃないみたい—

1度で効果を実感!

- ・バサバサでまとまらない。
- ・白髪をきれいに染めたい。
- ・色持ちが悪くキラキラ光る。
- ・ツヤがなく老けてみえる。

美容液ヘアカラー
◆セラミドカラー ¥5,500~
◆カット ¥3,000 (税別)



～お問合せ・ご予約～
お気軽に
TEL.52-3317

ヘア・ネイル・リラックス

美道(びどう)

山形銀行さん向かい 楯岡五日町5-8

雪どけ期における 交通事故防止キャンペーン

運動期間 3月10日(金)～16日(木)

雪どけの時期は、車がスピードを出しやすくなり、徒歩での外出や自転車の利用も活発になります。次のことに気をつけましょう。
・運転者は心と時間に余裕をもつて運転に集中しましょう。
・歩行者ははつきりと道路横断の意思表示をし、夕方からの外出時には必ず夜光反射材をつけましょう。

■問合せ／市民環境課 ☎内線114

公的機関を装った詐欺に ご注意ください

身に覚えのない「名義貸し」などを理由に公的機関を装い、解決するために現金を送付させる詐欺が発生しています。

公的機関がトラブル解決のために、現金の送付を依頼することは絶対にありません。ご注意ください。

■問合せ／市民環境課消費生活相談室 ☎(55)2123

市民行政相談

行政機関への苦情、要望、困りごとなどに行政相談委員が応じます。直接会場にお越しください。

日時 3月9日(木)午後1時～3時
会場 農村環境改善センター

■問合せ／市民環境課 ☎内線112

市以外からのお知らせ

困りごと・相談

不動産無料相談

不動産(土地・建物)全般について宅地建物取引士が相談に応じます。直接会場にお越しください。

日時 3月8日(水)午前10時～正午
会場 飴葉プラザ

■問合せ／(公社) 県宅地建物取引業協会 ☎023(652)9070

資格・試験

自衛官等募集

試験会場など詳細はお問い合わせください。

■一般幹部候補生

受験資格 平成30年4月1日現在で、22歳以上26歳未満の方

試験日 5月13日(土)、14日(日)

申込期限 5月5日(金・祝日)

着校時期 平成30年3月下旬～4月

■問合せ／自衛隊山形地方協力本部東根地域事務所 ☎(43)7198

(一財)村山市余暇開発公社 パートタイマー募集

平成29年4月1日採用のパートタイマーを募集しています。希望する方は、ハローワーク紹介状と履歴書を提出してください。

申込方法や勤務条件などの詳細は、ハローワークの求人情報をご覧ください。募集職種と勤務地は次のとおりです。

■クアハウス基点

受付・売店、客室宴会、調理補助

■道の駅むらやま

レストラン・ファーストフード、カフェコーナー

■問合せ／(一財)市余暇開発公社事務局(クアハウス基点内) ☎(56)3351

催し・その他

スポーツ吹矢教室 夜間コース開催

道具の貸出しも行います。

期日 3月9日(木)、16日(木)、23日(木)、30日(木)

時間 午後7時～8時45分

会場 クアハウス基点トレーニングルーム

参加料 2,500円(4回分、保険料、温泉入浴料込み)

定員 先着15名

申込期限 3月6日(月)

■問合せ／クアハウス基点 ☎(56)3351

郷土料理とそばと日本酒を 楽しむ会

村山市の郷土料理とそばを味わいながら、日本酒の利き酒を楽しみます。

日時 3月26日(日) 午後6時～

会場 農村伝承の家

参加費 3,000円

定員 先着30名

申込期限 3月17日(金)
 ■問合せ／農村文化保存伝承館
 ☎(53)3277

ふるさと漬物クラブ 平成29年度会員募集

漬物を広く次世代へ伝承するため、会員同士で家庭の味を教えあひながら活動しています。視察研修やみそ作りなども行っています。

開催日 毎月第3土曜日
 時間 午後1時30分～

会場 農村伝承の家
 年会費 5,000円

定員 先着10名

■問合せ／農村文化保存伝承館

☎(53)3277

甌岳春山市民登山

残雪を踏みしめながら、春の甌岳山頂を目指す徳内登山を開催します。

希望者は、事前に市民体育館へ申し込んでください。当日参加はできません。

期日 4月9日(日)

時間 午前8時～午後3時

(受付 午前7時30分～)

集合場所 市民会館駐車場

参加費 1,000円(保険料など)当日集金

申込期限 3月31日(金)

■問合せ／市民体育館

☎(56)3377

北村山公立病院健康講座 おいしい減塩のお話

どなたでも参加できます。直接、会場へお越しください。

日時 3月10日(金) 午後4時～

会場 北村山公立病院

講師 管理栄養士 今野麻美さん

■問合せ／北村山公立病院

☎(42)2111

河北病院ボランティア募集

4月から年間を通して活動できる方を募集しています。希望する方は河北病院へ申し込んでください。それぞれオリエンテーション、研修を受ける必要があります。

申込期限 3月24日(金)

■外来ボランティア

診療申込書の代筆援助や自動再来受付機の操作案内、診療・検査部門への案内などを行います。

活動時間 午前8時30分から11時

30分の間で活動できる時間

活動場所 河北病院(主に外来ホール)

■緩和ケア病棟ボランティア

患者さんの話し相手や散歩の同行、花の水やり、楽器の演奏など特技をいかした活動などを行います。

活動時間 原則午後

活動場所 河北病院緩和ケア病棟

■問合せ／河北病院地域医療支援部

☎0237(71)1505

広告



屋根・外壁

塗り替え専門店

迅速丁寧・低料金で高品質

イトウ装建

イトウ塗装店

☎0237-55-2886

村山市楯岡笛田四丁目6-22

全工事

自社責任施工
 地域密着真心対応

見積無料

イトウ装建 で検索 クリック

詳しくはホームページをご覧ください。

広告



春の入学キャンペーン

①体験学習が2回分0円です

②入塾月の月謝が0円です

③今月入塾者に限り、ワンタッチそろばんをプレゼントします

この機会にぜひ一度、見学にきてみませんか？

無料体験受付中

西郷教室 授業日 月・水・金曜	戸沢教室 授業日 月・木・土曜	富本教室 授業日 火・水・土曜	富並教室 授業日 火・木・土曜
-----------------------	-----------------------	-----------------------	-----------------------

お近くの教室で随時受け付け中です
 詳しくはお気軽にお問い合わせ下さい

Tel.0237-57-2103

日本珠算連盟認定
 (日本商工会議所)

聖加珠算学園

大場 明美

改正道路交通法が施行されます

3月12日から主に次の2点が改正されます。

- ・75歳以上のドライバーが、信号無視など一定の違反行為をした場合、臨時認知機能検査を実施するほか、免許証更新時の認知機能検査結果により医師の診断が義務付けられます。
- ・準中型免許が新設されます。

■問合せ／村山警察署交通課

☎0110(52)

支援活動員募集

電話相談や裁判・病院への付添いなどを行う支援活動員を募集します。25歳以上の方が対象です。詳細はお問い合わせください。

■問合せ／やまがた被害者支援センター

☎023(642)3571

第18回芸能発表会

市内の老人クラブ会員が歌や踊りを披露します。

日時 3月11日(土)午後1時～4時

会場 市民会館大ホール

■問合せ／市老人クラブ連合会

☎0321(52)

平和の尊さをかたりつぐ
絵巻物・スケッチ展

シベリアへの抑留経験がある楯岡出身の書画家・澤田精之助氏をしのぶ展示会です。入場無料。

日時

3月18日(土)正午～午後4時30分、

19日(日)午前10時～午後4時30分、

20日(月・祝日)午前10時～午後3時

会場 市民会館2階ホワイエ

■講演会 シベリア抑留者支援・

記録センターの有光健氏を招いて講演会を行います。入場無料。

日時 3月19日(日)午後1時30分～3時

会場 市民会館2階大会議室

■問合せ／下山

☎080(2019)2108

ひなまつり茶会

抹茶を味わってみませんか。

期日 3月19日(日)

時間 午前10時30分～午後2時30分

会場 飯葉プラザ1階

お茶席料 500円(二席)

■問合せ／裏千家 森谷社中

一会の会(森谷)

☎080(3752)3273

大高根じゅん菜採取組合
新規組合員募集

組合に加入して、初夏にジュンサイを収穫しませんか。各自箱舟が必要です。定員10名。

加入要件 年2回(6、8月)の

草刈り作業に参加できる市民

加入金 30,000円

年会費 4,500円(予定)

申込期限 4月28日(金)

■問合せ／大高根じゅん菜採取組合

☎2258(57)

協会けんぽの

健康保険料率が変わります

4月納付分から、健康保険料率が10.00パーセントから9.99パーセントへ、介護保険料率1.58パーセントから1.65パーセントへ改定します。

■問合せ／全国健康保険協会山形支部

☎023(629)7226

自衛隊大高根演習場

3月の訓練予定

積雪地訓練Ⅱ1日(水)～3日(金)、6日(月)～8日(水)、大雪・軽雪養成訓練Ⅱ1日(水)～3日(金)、離着陸訓練Ⅱ1日(水)～28日(火)の平日、20日(月・祝日)

■問合せ／神町駐屯地☎1151(48)

おくりものありがとう

■新町保育園へ

父母の会がおままごとセットとブロック各一式

■ひばり保育園へ

・父母の会が遊戯用大型ゴムボール6個、ウマ型乗用玩具4台とその揺動台2台

がんばれモンテディオ山形

今シーズンのホームゲームが開幕します。市民皆さんで応援しましょう。

3月のホームゲーム

■日時、対戦相手

19日(日)午後2時～、カマタマーレ讃岐

26日(日)午後2時～、アビスパ福岡

生徒募集中

無料体験教室実施中



ヤマハ音楽教室 (満1才~成人)
 ヤマハ英語教室 (満1才~小学生)
 ヤマハ大人の音楽教室 (中学生~:東根店にて)

(株)菅野時計店楽器部
 ☎55-6111 楯岡五日町

東根支店管楽器工房Brass
 ☎53-0241 さくらんぼ東根駅前

春のお祝い・歓迎会等 ご予約承り中!

お祝い事、お食事会やご会合等にも
 喜ばれる『春のディナーコース』!
 是非ご利用ください!!



お一人様 **3,500円**コース お一人様 **5,000円**コース

※お子様用コースもご用意できます。※写真はイメージ。

120分 飲み放題付 春のパーティープラン

10名様以上でご予約のお客様に“特典”あり! 4/30まで

3,500円 料理5品コース **4,000円** 料理8品コース **5,000円** 料理9品コース

※上記3コース以外にもご予算に応じて対応いたします。
 お気軽にお問い合わせください。
 ※5名様以上でご利用ください。※税別表示

パート・アルバイト 急募! 詳細は電話で
 問合せ下さい。

楯岡五日町 14-20 甕葉プラザ 1F
 カフェ・アルドール | 検索

tel.0237-52-3741

MURAYAMA HotNews

ブルガリア共和国新体操連盟 イリアナ・ラエバ会長が来市

村山市が東京オリンピック・パラリンピックのブルガリア共和国ホストタウンに決定したことを受け、6月にブルガリア新体操ナショナルチームの合宿を予定しています。

その現地視察のため、ブルガリア共和国新体操連盟より、かつて世界の選手として活躍したイリアナ・ラエバ会長とマリア・ペトロバ副会長が村山市を訪問します。

今後の交流を盛り上げるため、市民皆さんでにぎやかに歓迎しましょう。ぜひ、ご参加ください。

■期日 3月17日(金)

■時間 午前11時30分

■会場 村山市役所1階市民ホール

■問合せ/生涯学習課スポーツ振興係 ☎内線332



ラエバ会長



ペトロバ副会長

市外届出保育施設等の保育料に補助金を交付します

保育施設などの保育料半額事業の一つとして届出保育施設等(旧:認可外保育施設)の保育料について補助します。対象者の方に後期分(10月~3月分)の申請書類をお渡します。ご連絡ください。

■対象者 ①、②両方をみたく方

①市内に住所があり、平成28年10月から29年3月の間に市外の届出保育施設等を利用している(または、利用していた)乳幼児の保護者

②10月から3月分の保育料などに未納がない方

■申請書類のお渡し期間 3月1日(水)~24日(金)

■申請期限 4月10日(月)

■補助金額

・1人目および同時入所の2人目:保育料の半額(ただし、限度額14,000円/月)

・同時入所の3人目以上:保育料の全額(ただし、限度額28,000円/月)

■問合せ/子育て支援課子育て推進係 ☎内線163

臨時福祉給付金(経済対策分)申請を受付中

平成26年4月に実施された消費税増税に伴う、所得の低い方の負担を緩和するための給付金です。

■支給対象者 平成28年秋に臨時福祉給付金(3,000円)の支給対象となった方

■支給額 1人あたり15,000円

■受付期間・時間 5月26日(金)までの平日・午前8時30分~午後5時

■受付場所 3月17日(金)まで 農村環境改善センター
 3月21日(火)~5月26日(金) 福祉課

■提出書類

・申請書(該当すると思われる世帯へ郵送しています)

・金融機関名、口座番号、口座名義人(カタカナ)がわかる通帳またはキャッシュカードの写し

■問合せ/福祉課地域福祉係 ☎内線142

みんなの学校 ウオツチング



袖崎小学校

スキーとエアロビで

冬の体力づくり



全校児童と一緒にエアロビクスを楽しみました。



うさぎ山スキー場をアルペンスキーで滑走



流行している踊りも取り入れました。



スキー記録会でのクロスカントリースキー



リズムダンスふれあいコンクール全国大会のステージで6年生がダンスを披露

袖崎小学校では冬期間の体力づくりとして、クロスカントリー・アルペンスキーとエアロビクスを取り入れています。

袖崎小学校の隣には昭和62年に地域の方々の協力で完成した「うさぎ山スキー場」があります。現在はロープトウも設置され、4年生以上がアルペンスキーに取り組んでいます。また、3年生以下はグラウンドや畑などでクロスカントリースキーを実施。初めは立ち往生していた1年生も、数回の練習で走ることができるようになり、みんなスキーの授業を楽しみにしています。全校児童が授業のほか、下校時刻を30分延長し、放課後の活動としても行っており、今年も1月下旬開催のスキー記録会を目標に頑張って練習していました。

エアロビクスは地域の方に指導してもらい、毎年2月に2回実施しています。袖崎小学校児童はダンスが好きで、リズムダンスふれあいコンクールの全国大会に、平成27年・28年の2年連続で出場しました。15年間続けているエアロビクスの活動は、音楽に合わせて体を動かす楽しさを学べる良いきっかけになっていると感じています。

袖崎小学校ならではの冬の体力づくりを継続していけるよう、今後も地域の皆さんの協力を得ながら取り組んでいきます。

※住民基本台帳法の一部改正に伴い、日本人と外国人の合計数になります。

村山市の人口(2月1日現在)：25,127人 男：12,177人 女：12,950人 世帯数：8,237戸