宮沢ため池ハザードマップ

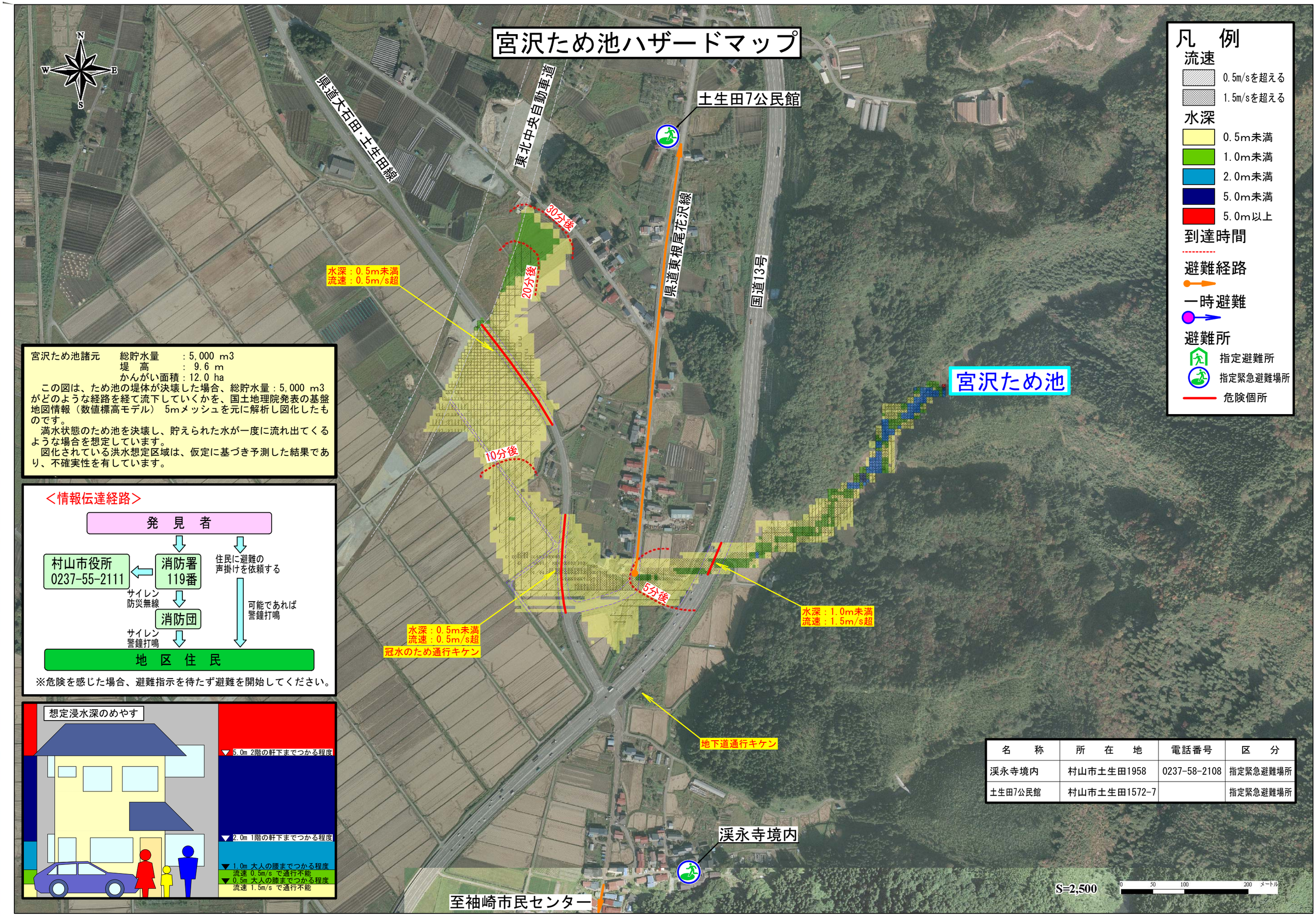

宮沢ため池諸元　総貯水量　：5,000 m3
堤　高　：9.6 m
かんがい面積：12.0 ha

この図は、ため池の堤体が決壊した場合、総貯水量：5,000 m3がどのような経路を経て流下していくかを、国土地理院発表の基盤地図情報（数値標高モデル） 5mメッシュを元に解析し図化したものです。

満水状態のため池を決壊し、貯えられた水が一度に流れ出てくるような場合を想定しています。

図化されている洪水想定区域は、仮定に基づき予測した結果であり、不確実性を有しています。

＜情報伝達経路＞

発　見　者

村山市役所 0237-55-2111 ← 消防署 119番

住民に避難の声掛けを依頼する

サイレン 防災無線

消防団

サイレン 警鐘打鳴

可能であれば警鐘打鳴

地　区　住　民

※危険を感じた場合、避難指示を待たず避難を開始してください。

名　称	所　在　地	電話番号	区　分
渓永寺境内	村山市土生田1958	0237-58-2108	指定緊急避難場所
土生田7公民館	村山市土生田1572-7		指定緊急避難場所