

広報

市民の夜

SHIMIN
NO
TOMO

2017. 08. 15 No.1229



皇太子さまが村山市をご訪問

7月27日に断葉プラザで読み聞かせを見学されました



むらやま

MURAYAMA

次の世代に引き継ぐ魅力ある村山市

村山市役所

TEL: 55-2111 (代)

FAX: 55-6443

www.city.murayama.lg.jp

そば・バラ・徳内ばやしのまち



皇太子さまが 市民とふれあいました

平成29年度全国高等学校総合体育大会（インターハイ）出席のために、皇太子さまが7月27日から29日まで来県され、27日に村山市を訪れました。皇太子さまが本市を公式訪問されるのは初めてのことです。

JR村山駅に到着後、甌葉プラザへ移動し、志布市長の案内で親子交流ひろばでの読み聞かせや楯岡小学校居合道クラブの演武を見学し、市民と交流されました。





高橋麻里さん、里彩子ちゃん(戸沢)

親子交流ひろばをよく利用しています。皇太子さまが読み聞かせの感想をお聞きになったので「子どもはいつも楽しく集中して聞いています。私も読み聞かせの参考にしています」とお答えしました。優しい雰囲気をお持ちで、お話しができて光栄です。



皇太子さまに「読み聞かせを30年以上続けています」とお話ししたところ「これからもこの活動を続けていってください」というお言葉をいただきました。高貴なたたずまいで、声を掛けていただき感動しました。



写真右:村山朗読会 代表 大場ひろみさん(福岡)
写真左:村山朗読会 会員 横尾喜恵子さん(福岡)



皇太子さまから居合道の楽しさについてご質問があり、「型ができるようになるのが楽しい」とお答えしました。皇太子さまは目をしっかり見て、とても優しく話しかけてくださいました。緊張したけどうれしかったです。

福岡小学校居合道クラブ
クラブ長 齊藤弘訓さん(福岡・6年生)



皇太子さまから剣道の経験があるとお聞きしたので「武道は日本の優れた精神文化の一つと考えています」とお話ししました。「私もそう思います」とお答えいただき、これからも居合道を大切にしていきたいと思いました。

福岡小学校居合道クラブ指導者
林崎居合道伝承会 師範 小松昭二さん(袖崎)

親子交流ひろばでの読み聞かせ

皇太子さまは親子交流ひろばで読み聞かせを行っている様子を視察されました。読み聞かせには9組19人の親子が参加し、村山朗読会の大場ひろみ代表と横尾喜恵子さんが「ぞうくんのさんぽ」という題名の絵本を見せながら朗読。皇太子さまは読み聞かせを見学された後、参加した親子と村山朗読会のお二人に声を掛けふれあいました。

福岡小学校居合道クラブの演武

読み聞かせの後、皇太子さまは甌葉ホールで福岡小学校居合道クラブの演武を視察されました。福岡小学校4年生から6年生のクラブ員11人と、指導者として林崎居合道伝承会の小松昭二師範と齋藤隆さんが3種類の型を披露しました。皇太子さまは演武を見学後、児童・指導者と交流されました。

市民の皆さんによる奉送迎

皇太子さまの来訪を歓迎しようと大勢の市民の皆さんが沿道に駆けつけました。また、甌葉プラザでは市議会議員や市関係団体の代表、たてやまキッズクラブの皆さんがお出迎え・お見送りを行いました。

※一部の写真は山形県の提供です。

むらやま お知らせ 情報局

市からのお知らせ

そば花まつり そば前売券を販売しています

まつりでそばを楽しむためのお得な前売券を販売しています。

辺り一面に広がる満開のそば花畑を眺めながら、そば職人による打ちたてのそばをご堪能ください。今年もフォトコンテストを開催します。

日時 9月9日(土)午前10時～午後2時
会場 大高根地域市民センター
そば料金 前売券600円
当日券700円

※食事をした方は、十四代などが

お知らせ

当たるお楽しみ抽選会に参加できません。

前売券取扱所 大高根地域市民センター、道の駅むらやま、クアハウス基点、商工観光課、商工会大高根支部、そば街道加盟店など
※商工観光課のみ前売券の予約を受け付けます。

内容

・フォトコンテスト撮影会(参加費1,000円、昼食付)

・そば花無料観賞バス(じゅんさい沼ヶ俣の瀬～そば花畑)

・地元農産物などの直売

■問合せ／そば花まつり実行委員会(商工観光課内) ☎内線154

村山市農業者婚活事業 「農コン」参加者募集

男性参加者を市内農業関係者に限定した婚活パーティーを開催します。

日時 11月11日(土)午後3時～7時
会場 甌葉プラザ 甌葉ホール(山形空港からの送迎あり)

内容 食事、トークタイムなど

対象 20～50代の独身者

男性 市内在住の農業関係者
女性 居住地、職業不問
定員 各20名程度

参加費 男性 5,000円
女性 3,000円

申込期限 10月31日(火)

■問合せ／農林課 ☎内線251

9月1日から新しい保険証をお使いください

現在お持ちの国民健康保険被保険者証(うすい緑色)は、8月31日で有効期限が終了します。9月からは、8月中に送付する新しい保険証(うすいだいだい色)をお使いください。

新しい保険証の有効期限

9月1日～平成30年7月31日

※平成30年度から更新日が8月1日になるため11か月分の交付となります。

■問合せ／保健課 ☎内線135

高額介護サービス費の負担上限月額が変更になります

高額介護サービス費の負担額には世帯の負担能力によって上限額が

設定されており、1か月の負担が上限を超えた場合、差額が払い戻されます。

8月利用分から一部世帯の上限額が次のとおり変更となります。

対象 市民税課税者がいる世帯
負担上限月額

平成29年7月利用分まで
37,200円

平成29年8月利用分から
44,400円

■問合せ／福祉課 ☎内線145

ヒアリに注意

6月以降、ヒアリが国内で相次いで確認されています。県内では確認されていませんが、ヒアリのようなアリの見つけたら、速やかにご連絡ください。

ヒアリの特徴

赤茶色でツヤのある2.5～6ミリメートルのアリで、腹部は黒っぽい赤色で尻には毒針があります。刺された際は安静にし、容態の変化があれば病院を受診してください。

■問合せ／市民環境課 ☎内線116

農地パトロールを実施します

農業委員と農地利用最適化推進委員、市耕作放棄地対策協議会の合同で、耕作放棄地や違反転用といった農地の利用状況を調査します。調査は8月下旬から9月中旬に行い、農地などへ立ち入ることもあります。ご理解とご協力をお願いいたします。

■問合せ／農業委員会事務局 ☎内線 262

市指定給水装置 工事事業者等の廃止

次の業者から業務縮小による市指定給水装置工事事業者および市指定下水道工事店の廃止の届出がありましたのでお知らせします。

事業者名 株式会社 鈴建ホーム
事業所所在地

村山市大字橋山2952番地1

■問合せ／水道課 ☎内線 181

排水設備工事責任技術者 試験および講習会

事前の申込みが必要です。

申込期間 9月1日(金)～29日(金)

※土曜・日曜日、祝日を除く

会場 協同の杜丁A研修所(山形市)

■排水設備工事責任技術者試験

日時 11月12日(日)午後1時～3時30分

■受験講習会(希望者のみ)

日時 10月18日(水)午後1時～4時30分

■問合せ／水道課 ☎内線 181

危険物取扱者試験および講習会

願書は消防本部で配布しています。

試験日 10月14日(土) 午前中

会場 村山産業高校

受付期間

電子申請 8月25日(金)～9月3日(日)

書面申請 8月28日(月)～9月6日(水)

■試験準備講習会

期日 9月30日(土)

会場 村山消防署

■問合せ／消防本部 (55)2514

視聴覚教育センターだより

■土曜日の一般公開

・子ども映画劇場

スプーンおばさんシリーズ

8月19日 戦えバイキング!ほか

8月26日 虹のすべり台ほか

ニルスのふしぎな旅シリーズ

お知らせ

9月2日 わんぱくニルス

9月9日 ツルの舞踏会

時間 ①午前10時～ ②午後1時

30分～(約30分間)

・サタデー・プラネタリウム

「夏から秋の星座」

時間 ①午前10時30分～ ②午後

2時～(約45分間)

■問合せ／北村山視聴覚教育セン

ター ☎(55)4211

市以外からのお知らせ

困りごと・相談

法律・心配ごと相談所

事前予約が必要です。

期日 9月7日(木)

会場 市福祉センター

■弁護士による無料法律相談

時間 午後2時30分～4時

内容 多重債務、遺産相続など

■相談員による心配ごと相談

時間 午後1時30分～5時

内容 日常生活全般の悩み

■問合せ／(福)市社会福祉協議会

☎(53)9155

資格・試験

自衛官・防衛大学校学生等募集

■自衛官候補生

資格 平成30年4月1日現在で、

18歳以上27歳未満の方

申込期限 9月8日(金)

■防衛大学校学生一般(前期)

資格 平成30年4月1日現在で、

21歳未満で高卒(見込含)の方

申込期間 9月5日(火)～29日(金)

■防衛医科大学校医学科学生

資格 平成30年4月1日現在で、

21歳未満で高卒(見込含)の方

申込期間 9月5日(火)～29日(金)

■防衛医科大学校看護学科学科学生

(自衛官候補看護学生)

資格 平成30年4月1日現在で、

21歳未満で高卒(見込含)の方

申込期間 9月5日(火)～29日(金)

■問合せ／自衛隊山形地方協力本

部東根地域事務所 ☎(43)7198

日本赤十字社職員採用試験

募集要項や受験資格など、試験

の詳細は日本赤十字社山形県支

部ホームページ (<http://www.yamagata-jic.or.jp>) へご確認ください。

募集職種 一般事務職 若干名

看護師職 若干名

試験日時 10月15日(日)午前9時～

試験種目

一般事務職 教養試験、適性検査、作文試験

看護師職 専門試験、適性検査、作文試験

申込期限 9月8日(金)必着

問合せ / 日本赤十字社山形県支部

☎023(641)1353

催し・その他



山新健康フォーラム

医学界の権威を招き、がん、脳卒中予防の知識や最先端の治療法などを学びます。講演終了後、相談会を開催します。

参加は無料ですが、聴講券が必要です。早めにお申し込みください。

日時 9月1日(金)午後1時30分開会

会場 市民会館

お知らせ

講師 杉村隆氏(前日本学士院院長)、嘉山孝正氏(国立がん研究センター名誉総長)、山口建氏(静岡県立静岡がんセンター総長・静岡県理事)

問合せ / 山形新聞社事業部

☎023(642)7955

ツール・ド・そば街道にご声援ください

村山市、尾花沢市、大石田町にある3つのそば街道などを自転車で巡りながら、そばや芋煮、玉こんにゃくなどの特産物を堪能するサイクリングイベントです。600人を超える参加者が2市1町を駆け抜けますので、沿道でのご声援をお願いします。

コース、通過時間など詳細は公式ホームページ (<http://tour-de-sobakaido.com>) へご確認ください。

期日 9月3日(日)

時間 午前7時～午後5時

問合せ / ツール・ド・そば街道実行委員会メールアドレス info@tour-de-sobakaido.com

んまいもんまつり出店者募集

お店自慢の味を甕葉プラザで披露してみませんか。出店条件などイベントの詳細についてはお問い合わせください。

期日 10月28日(土)

会場 甕葉プラザ徳内広場

申込期限 9月1日(金)

問合せ / NPO法人甕葉プラザネット ☎523531

篠笛りんどうの会

福祉施設などで一緒にボランティア活動(篠笛、尺八などの演奏)に参加しませんか。詳しくはお問い合わせください。

問合せ / 篠笛りんどうの会(天瀬)

☎090(1063)8098

おくりものありがとう

榎岡中学校へ

・北村山森林組合(尾花沢市)からプランター、木製プランターカバー各9個、腐葉土5袋、アサガオネット3枚

葉山中学校へ

・北村山森林組合(尾花沢市)からプランター、木製プランターカバー各4個、腐葉土3袋

おわびと訂正

・8月1日号6ページに掲載した8月27日(日)に開催の「第3回最上川スマイルマラソン」の交通規制の時間と内容に誤りがありました。正しくは、次の図表のとおりです。おわびして訂正します。



規制区間	規制時間	規制内容
①～② 市道基点大榎水口線	7:50～9:20	車両通行止
	9:20～10:40	片側通行止
②～③	7:50～8:25	車両通行止

※地図の緑線が交通規制の範囲です。

市報「市民の友」への掲載広告を募集!

「市民の友」に広告を掲載してみませんか?

市内の事業所や市内で活動している団体を優先して掲載します。ぜひ、ご活用ください。



<規格> 2色刷り

- ・全枠 256mm×55mm
- ・半枠 125mm×55mm

<掲載料(消費税込)>

- ・全枠 21,600円 半枠 10,800円

<申込み方法>

掲載希望号の1か月前まで、広告原稿を添えて申請書を村山市総務課へ提出してください。

■問合せ/総務課広報広聴係

☎0237(55)2111 内線 211

E-mail: soumu@city.murayama.lg.jp

MURAYAMA HotNews

村山市長選挙・村山市議会議員補欠選挙 9月3日投票日

■村山市長選挙・村山市議会議員補欠選挙 立候補届出受付

日時 8月27日(日) 午前8時30分～午後5時

会場 農村環境改善センター多目的ホール

■投票日時 9月3日(日) 午前7時～午後8時

■投票所の変更

・第1投票所「楯岡小学校体育館」が「楯岡地域市民センター」に、第20投票所「大高根児童センター」が「富並小学校体育館」に会場が変更になります。

・五十沢地区の投票所は、第18投票所「袖崎地域市民センター」に統合されました。

■期日前投票

投票日当日、仕事や旅行、外出などの事情で投票できない場合は、事前に期日前投票をすることができます。入場券を持参してください。

日時 8月28日(月)～9月2日(土) 午前8時30分～午後8時 ※土曜日投票できます。

会場 選挙管理委員会事務局(市役所西側)

※入場券は8月29日までに配達されますが、未着の場合でも期日前投票はできます。

■開票は午後9時から甕葉プラザで行います。

開票速報と開票結果を市ホームページからご覧いただけます。

開票速報は午後9時30分から15分ごとに最新の得票数を掲載します。

■問合せ/選挙管理委員会事務局 ☎内線401

徳内まつり期間中の交通規制などにご協力ください

■JR村山駅駐車場の使用制限

東口駐車場の全部・西口駐車場一部の使用制限期間:8月16日(水)～20日(日)

JR村山駅利用者の車両は西口駐車場に駐車してください。駅利用者以外は駐車できません。

■車両通行禁止区間と時間帯

18日(金)	西浦通り	午後2時～9時30分
	ふれあい通り	午後5時30分～9時30分
19日(土)	西浦通り	午後2時～9時30分
	まつり広場	午後5時30分～9時30分
20日(日)	西浦通り	正午～午後8時30分
	まつり広場	午後3時30分～8時

※まつり広場:楯岡商店街通り、ふれあい通り、ふれあい広場、駅前通り

■8月18日の市営バスは駅西口へ迂回します

交通規制により、18日(金)の市営バスの一部はJR村山駅西口へ迂回しますので、十日町、甕葉プラザ、新町の各停留所は利用できません。

■迂回する便

公立病院午後5時20分発大鳥居行き

JR村山駅午後6時40分発大高根児童センター行き

※徳内まつり期間の車両通行禁止時間帯は、山交バスもJR村山駅西口へ迂回運行します。

■問合せ/駐車場・交通規制について むらやま徳内まつり実行委員会(商工観光課内) ☎内線157

市営バスの迂回について 市民環境課生活環境係 ☎内線114

広告

大好評!

氷点下のスーパードライ。

徳内まつり期間中
ハラダ店頭にて販売!

2015/2016
グスタフ・ランダム・プレミアム・アイス・連朝

8月18日(金) 午後6時～午後9時
19日(土) 午後6時～午後9時
20日(日) 午後3時～午後7時

montecio YAMAGATA

1年2組・桜坂はモンテディオ山形を応援しています!

1年2組

旬彩 SYUBOU

桜坂

☎55-7172

村山市 楯岡五日町8-6

桜坂東沢バラ公園店

11:00 -15:00 ☎53-2470

国際交流員

ヴァンデルフト・ダニエルさんを紹介합니다

村山市は2つの大きな山が近くにあり、景色が美しく感動しています。登山やスキーが趣味なので今から楽しみです。皆さんが海外へ興味を持つような企画のほか、ライデン市で村山市のPRなどもしていきたいと思っています。市民の方々とふれあいながら、村山市の良いところをたくさん知っていききたいです。どうぞよろしくお願ひします。



日本料理が好きです。刺身や寿司、とんかつは大好物。納豆だけが苦手です。

7月31日に国際交流員のヴァンデルフト・ダニエルさんが着任しました。村山市の国際交流員は15年ぶりで5代目です。

ダニエルさんはオランダ王国出身で25歳。ライデン大学で日本の文化、歴史、言語の授業を受けていくうちに日本への興味がわき、長崎大学へ1年間留学しました。その後、ライデン大学院に入学し、半年後に京都大学大学院へ留学。さらに日本について研究しました。

ダニエルさんは最上徳内記念館に勤務し、最上徳内と親交が深かったシーボルトやオランダにまつわる企画展、国際交流活動、市民への語学指導などを行います。

イベント掲示板



高橋剛作「裸婦立像」



斎藤長三作「北の海浜」

最上川美術館へでかけよう

■常設展示室

特別企画 酒田市美術館収蔵品

斎藤長三油絵・高橋剛彫刻 二人展

風景画で高い評価を受け、武蔵野美術大学名誉教授も務めた斎藤長三氏の油絵と、バレリーナや裸婦の作品を中心に制作し、日展などで活躍した高橋剛氏の彫刻を展示します。

期間 8月25日(金)～9月26日(火)

■企画展示室 真下慶治 最上川Ⅲ

洋画家真下慶治が描いた最上川の風景画を展示します。

期間 8月25日(金)～9月26日(火)

■学習室

アート・スペース・コンサート

「目と耳でたのしむ最上川」

美術館から見下ろす最上川の景色とともに音楽をお楽しみください。チェロやギター、キーボードの演奏で、クラシック、ジャズ、ポピュラーミュージックをお届けします。

日時 9月2日(土) 午後2時～

チケット 2,300円

※入館料、ワンドリンクを含む。

【最上川美術館 ☎(52)31951】

入館料 大人300円

小・中学生150円

休館日 水曜日、8月24日(木)

開館時間 午前9時～午後5時

乳幼児健診

■4か月児健診

日時 9月27日(水)13:00~13:30受付
対象 平成29年5月生

■3歳児検診

日時 9月21日(木)13:00~14:00受付
対象 平成26年2月1日~28日生

健康相談

日時 9月12日(火)9:30~10:30受付

■7か月児健康相談

対象 平成29年2月生

■1歳児歯みがき教室

対象 平成28年9月生

歯科健診

■2歳児歯科健診

日時 9月6日(水)13:00~13:15受付
対象 平成27年8月~10月生

パパママ学級 (妊娠編)

日時 9月14日(木)13:00~13:15受付
持ち物 母子健康手帳、父子健康手帳、筆記用具
内容 妊娠中の過ごし方
母乳について
妊婦体操 (実習)
ママと赤ちゃんのための栄養

フッ素塗布

日時 9月21日(木)12:45~13:15受付
持ち物 母子健康手帳、歯ブラシ

■2歳6か月児

対象 平成27年2月1日~20日生

■3歳児

対象 平成26年9月1日~20日生

母子健康手帳交付・なんでも育児相談

開催日 月曜・火曜・水曜日
(祝日を除く)

時間 9:00~14:30

クアの保健室(健康相談)

日時 9月13日(水)13:00~14:30受付
会場 クアハウス基点
トレーニングルーム

休日診療所 ☎(55)2972

必ず保険証、お薬手帳(お持ちの方)を持参してください。
診療日 日曜日、祝日、休日
診療時間 9:00~12:00
13:00~16:00
会場 保健センター
※通常は市内の医師、第2、第4日曜日は山形大学医学部内科医が診療します。

9月の成人向け検診日程

■特定健診と胸部・大腸がん・胃がん検診

日時・会場

4日(月)富本地域市民センター
6日(水)袖崎地域市民センター
7日(木)大倉地域市民センター
11日(月)杉島公民館
20日(水)白鳥公民館
22日(金)市民会館小ホール

■人間ドック (男性)

22日(金)、26日(火)、29日(金)

■人間ドック (女性)

1日(金)、4日(月)、7日(木)、14日(木)、27日(水)

■レディース検診 11日(月)、25日(金)

■子宮頸がん検診

2日(土)保健センター
5日(火)西郷地域市民センター
21日(木)農村環境改善センター
(託児あり)

※託児希望の方は9月15日(金)までに保健課保健係にご連絡ください。

■時間外乳がん・子宮頸がん検診

27日(水) 申込み:山形検診センター
☎023(688)6511

9月の献血日程

6日(水)13:30~15:30 不二工業(株)
7日(木)9:30~11:30 JAみちのく村山本店
13:30~15:30 北郡信用組合本店

ほっぴーの健康コラム

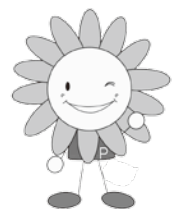

市健康づくりキャラクター
ほっぴー

知っていますか? 糖尿病の怖さ⑤

「糖尿病の三大合併症」

キーワードは「し・め・じ」

今回は三大合併症のひとつ、「し(神経障害)」「こ(心臓病)」「め(網膜障害)」についてお伝えします。

糖尿病性の神経障害は、手先や足先にある細い血管が高血糖でダメージを受けることで神経に障害が及び、様々な症状が現れます。手足に「ぴりぴり」「ジンジン」といった痛みやしびれを感じたり、逆に感覚がないなどの症状も起こります。

神経障害があると、ちょっとしたミスが治りにくく、ケガしたことに気づくのが遅れ、最悪の場合、足の切断に至ることがあります。

次回から順に、残りの合併症「め(網膜症)」、「こ(腎症)」を紹介していきます。

「しめじ」がなぜキーワードなのかおわかりでしょうか? 食卓やスナックに並んでいる「しめじ」を見るたびに三大合併症を思い返し、糖尿病の予防意識を高めましょう。また、きのこ類は血糖値が上昇しにくく、食物繊維がたっぷりの食物なので、予防効果抜群です。



図書館特設コーナー 「村山市の昭和」資料展

昭和20年代から30年代の村山市を当時の資料で振り返る「村山市の昭和」資料展を開催します。

図書館が所蔵する、地域や学校、家庭に関する書籍、地図、写真など、日ごろ見ることができない資料を公開します。

子ども時代を思い出しながら、ふるさとの良さを感じてください。

期間 9月18日(月・祝日) まで

徳内まつり期間中の 開館時間変更のお知らせ

むらやま徳内まつりを開催する8月18日(金)、19日(土)、20日(日)は、図書館の開館時間を変更します。

■開館時間 午前9時～午後5時

※20日(日)は通行止めのため午後3時30分から車の出入りができなくなりますので、ご注意ください。

郷土ゆかりの図書紹介

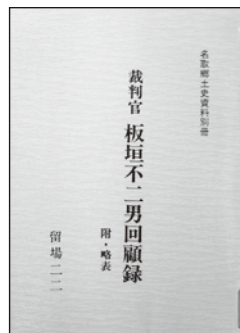

裁判官 板垣不二男回顧録

板垣 不二男／著



板垣不二男氏は江戸時代末期に西郷名取地区で生まれました。幼少より学業優秀で司法省法学校正則科（現東京大学法学部）に入学。卒業後は司法省で裁判官となり、大審院（現在の最高裁判所）の裁判官にまで上りつめました。

また、故郷の繁栄を願い、西郷高等小学校の開設など、様々な事業に多額の私財を寄付しています。

本書は本人が書いた文章をそのまま掲載しています。当時の世相なども詳しく書かれており興味を引く一冊です。

市立図書館
☎(55)2833

開館時間 9:00～19:00 ※徳内まつり期間中は17:00まで
月～土 1階閲覧席、2階学習室は21:00まで開放（徳内まつり期間・祝日を除く）
休館日 第4月曜日、年末年始、特別整理期間

日曜市役所

8:30～12:30 市役所代表電話 ☎(55)2111
☎市民環境課 ☎内線111、税務課 ☎内線125

窓口にお越しの際は免許証などの身分証明書をお持ちください。なお、日曜市役所では証明書等の発行業務のみの取扱いになります。住所異動の手続き、保険証の切替えなどはできません。

- 諸証明を発行（次のものが発行できます）
 - ・住民票の写し ・戸籍の写し ・戸籍の附票の写し
 - ・印鑑登録証明書 ・固定資産課税台帳の写し
 - ・納税、所得、資産、課税、評価、営業、住宅用家屋の証明書
- バイクやトラクター等の名義変更
- 固定資産課税台帳の閲覧

今月の納税

納期限8月31日(木)

市民税・県民税(2期)、固定資産税・都市計画税(2期)
国民健康保険税(2期)、後期高齢者医療保険料(2期)

防災無線テレホンサービス
防災無線内容の確認 ☎(53)6644
災害情報テレホンサービス
消防署出動情報 ☎(55)0119