

広報

市民のみなさんの読みたい!知りたい!に応えます。

市民の友

SHIMIN
NO
TOMO

2016. 06. 01 No.1200

そば・バラ・徳内ばやしのまち

むらやま

MURAYAMA



次の世代に引き継ぐ魅力ある村山市

村山市役所

TEL:55-2111(代)

FAX:55-6443

www.city.murayama.lg.jp



ふるさと納税寄付金を活用し完成したすべり台で遊ぶ子どもたち
(クアハウス基点スパプール)

Topics

バラまつり2016が開幕

ふるさと納税、ハッピーレージ事業、ぽっぴーるーむ開設、風水害への備え ほか



ローズウェディングで幸せの鐘を鳴らすカップル

6月1日から東沢バラ公園でバラまつり2016を開催します。東沢バラ公園は昨年、ロマンチックな観光スポットとして「恋人の聖地」に認定されました。今年は「幸せのローズベル」へ続く階段をなだらかにするなど、ローズベル周辺を整備し、さらに魅力を高めています。ご家族や恋人、大切な方とぜひ、美しく咲き誇る750品種、2万株のバラをお楽しみください。

また、公園をどなたにでも気軽に楽しんでいただけるよう、ベビーカーや車いす、高齢者の方へ手押し車やつえを準備しています。無料で利用することができますので、入園の際に正面入口でお申し付けください。

東沢バラ公園 バラまつり2016

イベント情報

集まれ！ なりきりお姫様

かわいい衣装を着て入園していただくと、記念写真撮影のサービスがあります。

- 時間 午前11時～
- 受付 ローズベル前
- 対象 小学生まで



6/11
(土)

期日	時間	イベント名
6月 5日(日)		市民サークルフェスティバル
11日(土)	11:00～	集まれ！なりきりお姫様
12日(日)		ローズフォトウェディング
18日(土)		ペットの日
	10:00～15:00	押し花体験教室
19日(日)	10:00～15:00	押し花体験教室
	10:00～12:00	バラの相談所
25日(土)	14:00～15:30	バラの育て方教室
	10:00～15:00	七宝焼き体験
26日(日)	10:00～15:00	七宝焼き体験
	10:00～12:00	バラの相談所
	14:00～15:30	バラの育て方教室

バラの相談所

バラの品種や育て方について、専門家が無料でアドバイスします。

- 時間 午前10時～正午
- 会場 バラ苗木販売所

バラの育て方教室

初心者向けの教室です。定員30名。

- 時間 午後2時～3時30分
- 会場 バラ交流館前芝生広場
- 参加費 2,000円(苗木・肥料・鉢代など込、入園料別途)

6/19・26
(日)

バラの苗木を販売

バラ公園正面入口前のテントでは、オリジナルバラ「むらやま」や今年発売したばかりの新品種など、たくさんの種類のバラ苗木を販売しています。

みなさんのご家庭でもぜひ、美しいバラを育ててみませんか。

バラ交流館の新メニュー

バラ交流館に「ローズヒップみたらしそば団子」や「山形牛重」、そばの実が入った「そばカレー」など新メニューが登場しました。

バラを使ったソフトクリームやパフェなどのデザートもおすすめです。

特集
バラまつり2016

まつり期間 6月1日(水)～7月3日(日)
開園時間 午前8時30分～午後6時
入園料 大人600円、小中学生300円

※開花状況により有料期間・時間に変更になる場合があります。
※市民のみなさんは左下の無料入園券をご利用ください。



無料シャトルバス運行

まつり期間中の6月4日から26日までの毎週土曜・日曜日に臨時駐車場とバラ公園をつなぐ無料シャトルバスを運行します。

運行区間

市民会館 ↓ 東沢バラ公園

※混雑状況により、そのほかの臨時駐車場から運行する場合があります。

無料市内周遊観光バス運行

まつり期間中の6月4日から26日までの毎週土曜・日曜日に市内の観光地を巡る無料観光バスを運

行します。観光ガイドの案内付きで途中下車をすることもできます。

周遊コース

JR村山駅↓東沢バラ公園↓居合神社↓じゅんさい沼↓隼眺望公園↓最上川美術館↓農村文化保存伝承館↓最上徳内記念館↓JR村山駅

運行時間 午前11時～午後4時

※1日6回運行します。(40分から50分間隔)

■問合せ／商工観光課 市内線 154
市観光物産協会 ☎(53)1351

点線から切り取ってご利用ください。

平成28年度 東沢バラ公園

村山市民無料入園券

使用できません

お名前

ご住所、お名前をご記入ください。
1世帯で1回のみご利用できます。
有効期限 6月1日(水)～7月3日(日)

全国からたくさんの方の応援金が届いています

■問合せ／政策推進課地域振興係 ☎内線 421

村山市ふるさと納税が好調です

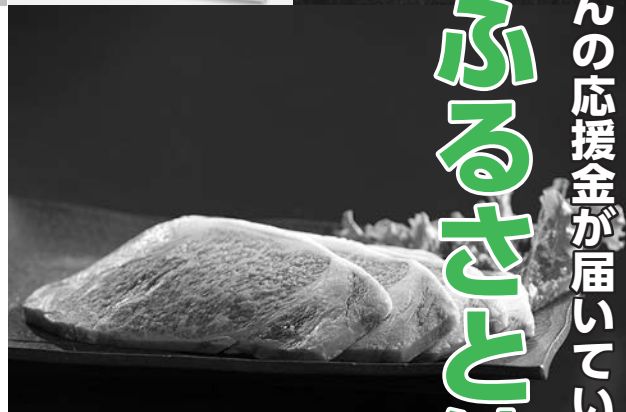

ふるさと納税とは

税収の地方間格差に悩む自治体に対しての格差是正を目的に、平成20年度から実施された寄付制度です。

全国のさまざまな自治体に対して寄付することが可能で、2,000円を超える部分の寄付額に対して所得税、住民税の控除が受けられます。また、寄付を受けた多くの自治体で、寄付者に対して地域の特産品を返礼品として送っており、地域産業の活性化という点でも注目されています。

ふるさと納税の推移

市では、平成25年度から自治体のふるさと納税を紹介するサイト「ふるさとチョイス」に参加。27年度には返礼品のメニューを拡大するなど、事業の強化を図ってきました。これにより年々、件数・寄付額が伸び、27年度は26年度に比べ件数が13倍、寄付額が6倍となっています。

ふるさと納税の件数・寄付額の推移

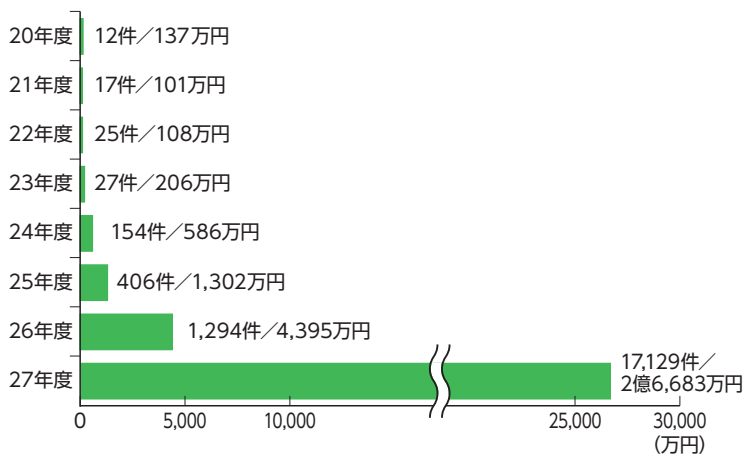

平成27年度 寄付金の活用状況

平成27年度寄付額 2億6,683万円
 返礼品等経費 1億,3272万円
 事業に活用している額 1億3,411万円

	活用事業	金額
1	子育て・教育支援事業	1億628万円
2	駅西地区まちづくり事業	1,780万円
3	定住・移住促進事業	634万円
4	国際交流事業	369万円
	合計	1億3,411千円

ふるさと納税の使い道
 寄付金は、寄付者の希望を尊重しながら市の重点事業に活用しています。
 27年度、寄付額から返礼品などの経費を除いた額は、約1億3、400万円となりました。その使い道としては子育て・教育支援事業が最も多く、夢応援奨学基金や子育て支援医療費、子育て応援すくすく手当などに活用しています。また、駅西地区まちづくり事業として道路などの整備に、定住・移住促進事業として各種補助金などの財源に活用しています。

平成27年度 人気返礼品ベスト3

第1位	サクランボ
第2位	牛肉
第3位	米



村山市ならではの返礼品
 村山市では、雪むろ米や果物、牛肉、清酒などを中心に魅力ある返礼品をお送りしています。また、今年度、ふるさと納税専用のサクランボの化粧箱をJ-Aみちのく村山と共同で作成しました。ダイヤモンド型のパックに分け、お裾分けができるデザインにしています。さらに、外箱と小分け袋を色違いにして統一感を出しました。
 現在の返礼品については、ふるさと納税ポータルサイト「ふるさとチョイス」や市ホームページでご覧いただくことができます。
 市では、今後も返礼品をとおして全国に村山市の良さを発信し、応援をいただけるよう努めていきます。

返礼品協力業者を募集します

返礼品の提供に協力いただける業者、生産者の方を募集します。採用・不採用は審査会で決定します。希望する方は、以下の要件をご確認の上、説明会にご参加ください。

■返礼品協力業者の要件

- ・市内に住所がある事業者、または、本社、支社が市内にあること
- ・市内で生産された農産物あるいは工業用品を提供できること
- ・返礼品の発送業務、顧客管理が可能であること
- ・返礼品を50個以上確保できること

■村山市ふるさと納税返礼品協力業者説明会

日時：6月20日(月) 午後7時～ 会場：農村環境改善センター小集会室



妊娠・出産・育児まで切れ目ない支援を行います

保健センターに「ぽっぴーるーむ」を開設

■問合せ／保健課健康指導係

☎内線 136

市では、4月1日から子育て世帯包括支援センター「ぽっぴーるーむ」を開設しました。「ぽっぴーるーむ」とは、妊産婦のみならずや子育て中のママが安心して楽しく子育てできるように応援する相談窓口です。助産師の資格を持つ石川あきこさんが母子保健コーディネーターとして、妊娠・出産・育児に関する一貫した相談支援を行います。母子保健コーディネーターをはじめ、保健師、管理栄養士もあわせてきめ細やかなサポートをしていきます。



母子保健コーディネーターの石川あきこさん

母子健康手帳交付とんでも育児相談
毎週月曜・火曜・水曜日 午前9時～午後2時30分（予約不要）
※都合がつかない場合は、個別に対応しますので事前にご連絡ください。

今年度から拡充した母子保健事業
・母子健康手帳の交付
母子保健コーディネーターが交付し、妊娠中の悩みや不安に細やかに対応します。

・パパママ学級
講師に助産師が加わり、妊婦体験ジャケットの装着や、子宮モデルを使用した妊娠前後の体の変化を学ぶなど、より専門的で充実した内容になります。

・産後の訪問
これまでの保健師による赤ちゃん訪問に加えて、授乳トラブルなどで訪問が必要な場合には助産師

が自宅に伺います。
・妊婦健診費用の助成
これまでの妊婦健診に加えて、早産予防のための超音波検査4回分を助成します。

【村山市の母子保健事業】

	健診・教室など	費用の助成
妊娠前		特定不妊治療費用助成 不育症治療費用助成 (県内唯一)
妊娠	母子健康手帳交付 ↓ パパママ学級・初孫学級	妊婦健診費用助成
出生	赤ちゃん訪問 ↓ 4か月児健診 ↓ 離乳食教室 ↓ 7か月児健康相談	産婦乳児1か月児健診費用助成(県内唯一)
1歳 ～ 就学	〈各種健診・健康相談〉	体重の増加が心配 授乳トラブルはどうしたらいいの？ 離乳食の進め方が心配 オムツ外しは？ ことばの心配など なんでもご相談ください

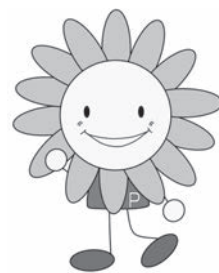

村山市健康づくりキャラクター ぽっぴー

健康づくりに参加してポイントをためよう

■問合せ／保健課健康指導係 ☎内線136

ハッピーレージ事業スタート

ハッピーレージ事業とは

市民のみなさん一人ひとりが普段の生活の中で心身の健康について考え、健康づくりに興味を持ち、楽しく自主的に行えるような毎日の健康づくりをポイント化する事業です。

生活習慣の改善や健康教室への参加、健診の受診などの健康づくりに取り組むとポイントが貯まります。

満点になると協力店のサービスが受けられ、特別記念品への応募または社会貢献（小中学校への寄付）ができます。

対象者 市内在住で18歳以上の方 ※高校生を除く

ポイント獲得期間

カードの発行日から2年間

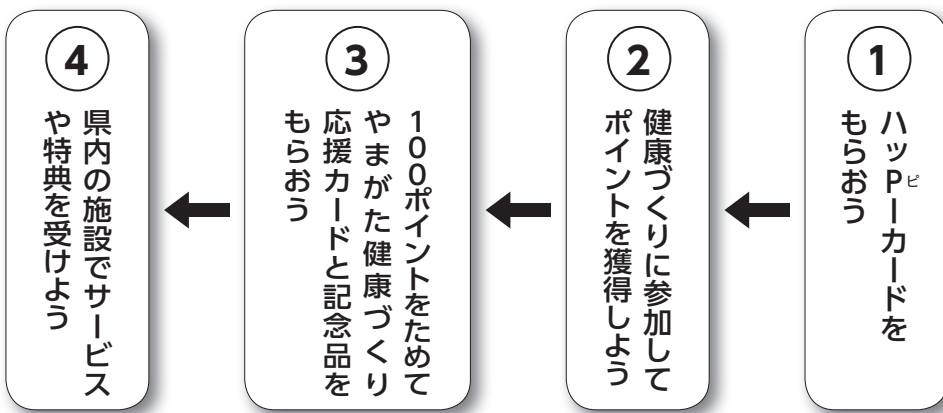

ハッピーレージ事業の流れ

① **ハッピーカードをもらおう**

市役所（保健課・福祉課）、各地域市民センター、甌葉プラザで配布します。

② **健康づくりに参加してポイントをためよう**

ポイント対象の事業に参加し、参加した日付をハッピーカードに記入してください。

獲得できるポイントは、人間ドック40ポイント、健康診断10ポイント、がん検診（1つにつき）5ポイント、健康教室10ポイントです。また、自分の健康目標をた

てると5ポイント、目標の実践で毎日1ポイントを獲得できます。

③ **ポイントをためて応募しよう**

100ポイントがたまったら、保健課へハッピーカードを提出し

ます。提出した方全員に「やまがた健康づくり応援カード」とばっぴたールを進呈します。さらに、健康グッズなどが当たる抽選への応募や市内小中学校への寄付（500円）ができます。

④ **やまがた健康づくり応援カードを利用しよう**

カードを協力店舗や施設で提示すると、様々なサービスや特典が受けられます。

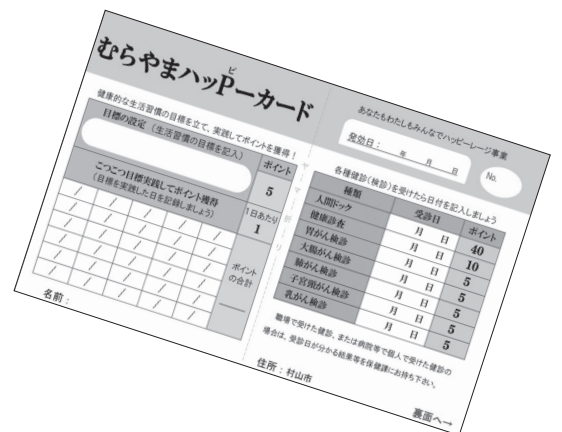

協力店舗数（4月28日現在）
 県内 556店舗（うち市内17店舗）
 ※協力店舗情報については県ホームページ（<http://www.pref.yamagata.jp/>）をご覧ください。

大雨や台風などが多くなる季節

■問合せ／総務課情報危機管理係 ☎内線 213

風水害に備えましょう

梅雨や台風などの雨・風による災害が発生しやすい季節となりました。最近では局地的な大雨により、人的被害や家屋の被害が発生しています。

気象情報や危険な前ぶれに注意し、家族や地域で日ごろから防災について関心を高め、風水害に備えましょう。

市が発令する避難情報

自然災害発生時には、市が状況に応じて該当する地域ごとに避難情報を発令します。避難情報は3つのレベル（避難準備情報・避難警告・避難指示）に分かれています。発令は防災行政無線や消防団の巡回などでお伝えしますが、聞き取れなかった場合は防災無線でレフォンサービス（53-6644）で確認してください。

緊急度	種類	どんなときに発令するの？	どんな行動をとれば良いの？
弱 ↓ 強	避難準備情報	「避難勧告」や「避難指示」を発令する可能性が高くなった場合に、それに先立ち発令します。	避難に時間がかかる方（高齢者や障がいのある方）は避難を検討しましょう。
	避難勧告	災害が発生する可能性が極めて高くなった場合に発令します。	速やかに避難を開始しましょう。
	避難指示	災害により死者やけが人が出る可能性が極めて高い状態かすでに発生している場合に発令します。	直ちに避難してください。ただし、避難行動自体が危険な場合がありますので、安全を確認し避難しましょう。

平常時の備え

▼気象情報に注意

テレビやラジオ、インターネットなどから伝えられる気象情報に注意しましょう。特に、雷注意報は雷や竜巻が発生する数時間前から発表されます。注意報の発表中は急激な天候の変化が起きやすく、鉄砲水などで思わぬ事故につながりますので、河川敷などには立ち入らないでください。

▼地域の特性を知る

洪水の危険箇所や土砂災害危険箇所を掲載したハザードマップを該当する地区の世帯などに配布しています。また、市のホームページ「防災・緊急情報」や市役所の担当課窓口でも見ることができま

大雨や集中豪雨時の備え

▼危険な前ぶれに注意

崖などでのひび割れや陥没、川の急な減水、山鳴りなどに気づいた場合は、近所の方に急いで注意を呼びかけましょう。また、地区の代表者や消防署にも通報をお願いします。

▼危険箇所へは絶対近づかない

豪雨の際の田畑の見回りなどは極力控え、増水した川には絶対近づかないようにしましょう。また、道路やアンダーパスが冠水していたら無理に走行しないでください。立ち往生する事故が相次いでいます。

特別警報について

「特別警報」とは、数十年に一度しかないような大雨や重大な災害が発生した際に気象台から発表されるものです。直ちに避難情報を確認し、周囲の状況に応じて適切な行動をとってください。気象情報を活用し、早め早めの行動を心がけましょう。

市長が市の動きをお伝えします

Vol. 006

キーワードは
直通便

時の動静

村山市長 志布隆夫



衣替えの季節になりました。日差しも強くなりますので体調管理に
注意ください。

はがきから、内容が他人の目に触れない封書に変更した「市民の声」
直通便も3年目に入りました。おかげさまで寄せられる提案なども増
え、内容も濃くなりました。

お寄せいただいた内容には、記名があるうとなかろうとすべてに目を
通します。皆さまの「声」は大切にしています。

ここでその一部について取り上げたいと存じます。

▼インターチェンジ・駅西間に建設するバラ回廊
賛意と批判があります。批判は維持費の心配です。普通の道路でも維
持費は必要ですが、回廊の枠組みは耐雪型で、バラなどの維持は最小限
であり、建物と比較すれば数分の1です。

インターチェンジからの今の道路計画は、降りてすぐの県道長瀬線ま
でその東はありません。

駅西への新道路を建設し、高速道路を通る人々から目を引くような施
設を造ります。また、周辺の開発についても準備中です。

私は就任以来大胆な政策を公言しました。象徴的なものを含めて何か
を考えなければ交流人口の増大など絵に描いたモチになります。当市に
は人々を引きつける目玉が必要です。国内外でも有名な山寺や出羽三山
は当市にはないのです。市外の方をいかにして呼び込むか、各自治体で
知恵の出し合いになっています。

点と点を結ぶ線の観光が大切であると以前から言われています。バラ回
廊からバラ公園、そしてその周辺地域へ。線から面へと広げる計画です。

この計画が人々を呼び寄せ、財政面にも貢献し、定住が増加するの
であれば本来の目的達成です。

時の動静・我ら地域おこし協力隊



仲良くなった海外からの旅行者と記念撮影をする小田嶋さん(右)

われら 地域おこし

協力隊 Vol. 15

～小田嶋優隊員の奮闘記～

こんにちは

小田嶋優です

4月から新しい協力隊が2人、市
役所に配属されました。私は引き続
き、民間事業者のこめやかたゲスト
ハウスに受け入れていただいていま
す。お客さまにはゲストハウスの従
業員として接していますが、あくま
でも私の仕事は「こめやかたゲスト
ハウスを通じた地域おこし」。ベク
トルは2つ。1つ目は、海外を含め
た市外のお客さまに村山市の魅力
を伝え、楽しんでもらうこと。2つ目
は、こめやかたゲストハウスという
旅人が集まる場で、新しい人や価
値観、知らない文化との出会いを地
域の方に楽しんでもらうこと。そし
て、地域の方の暮らしを彩る場所の
一つとなることです。

こめやかたの皆さんと、今年
もっと高校生に遊びに来てもらえる
ようにしたいと話しています。グ
ストハウスはA.L.Tではない外国人と
出会える貴重な場。何より、村山市
や、村山市で暮らす私たちに興味を
持って「わざわざ」やってきた方と
話ができるチャンスなのです。彼ら
の視点はおもしろいですよ！これを
読んだ高校生、ぜひ、気軽にのぞき
に来てください！

子育て応援情報

～交流イベント・講座情報～

屋内の遊び場として開放 保育施設開放日

保育施設など入所前の親子対象
各施設独自の取組みです。

■期日・会場・時間

- ・6月14日(火) ちぐさ児童センター
午前9時～11時
- ・6月16日(木) 大高根児童センター
午前8時30分～10時30分
- ・6月23日(木) 袖崎児童センター
午前8時30分～10時30分
- ・6月28日(火) 西郷児童センター
午前9時～11時
- ・6月29日(水) 富本児童センター
午前9時～11時

☎子育て支援課 ☎内線163

身長・体重測定ができる ひだまり保健室

小学校就学前までのお子さん対象
お子さんの成長を実感してみませんか。測定結果はカードにしてお渡しします。

■期日 6月2日(木)

- 時間 午前10時30分～11時受付
 - 会場 甌葉プラザ親子交流ひろば
- ☎親子交流ひろば ☎(53)0901

ファミサポくらぶ

▶事前にお申し込みください

小学校入学前までの親子対象

親子体操を行います。動きやすい服装でお越しください。

■期日 6月17日(金)

- 時間 午前10時30分～11時30分
- 会場 甌葉プラザ親子交流ひろば
- 参加費 無料
- 定員 20組

☎親子交流ひろば ☎(53)0901

お気軽にお話しください 子育て応援室「すくすく」

子育て・孫育て中の方対象

子育てに関することをゆっくりお話しできる場です。子育て支援コーディネーターが子育て支援の情報提供も行います。

■期日 6月の毎週火曜日

- 時間 午前9時30分～11時30分
 - 会場 甌葉プラザ親子交流ひろば
- ☎親子交流ひろば ☎(53)0901

Babyママカフェ

▶事前にお申し込みください

平成27年6月以降生まれの赤ちゃん
とママが対象

プレママどうぞご参加ください。アルバムづくりを行いますので、好きな写真を数枚持参してください。赤ちゃんの身長・体重測定もできます。

■期日 6月24日(金)

- 時間 午前10時30分～11時15分
 - 会場 甌葉プラザ親子交流ひろば
 - 参加費 100円
 - 定員 18組
- ☎親子交流ひろば ☎(53)0901

遠足カフェ

▶事前にお申し込みください

1歳以上のおさんと保護者対象

消防署を見学した後、親子でカフェを楽しみましょう。お子さんのおやつ、保護者の飲み物と軽食を準備します。お子さんの飲み物と帽子をご準備ください。

■期日 6月22日(水)

- 時間 午前10時～11時30分
- 会場 農村環境改善センター集合
- 参加費 大人200円・子ども100円
- 定員 20組

☎親子交流ひろば ☎(53)0901

おたんじょう手形 プレゼント

小学校就学前までのお子さん対象

6月生まれのみなさん、お誕生日おめでとうございます。誕生月のお子さんに記念の手形をプレゼントします。

■期日 6月29日(水)

- 時間 午前10時30分まで受付
 - 会場 甌葉プラザ親子交流ひろば
- ☎親子交流ひろば ☎(53)0901

けいあいしんの 「ぐんぐん広場」

小学校就学前までの親子対象

子育てや孫育てをしている方の遊びや集いの広場です。どこの地域の方でもお気軽にお越しください。持参したお弁当を会場内で交流しながら食べることもできます。

■期日 6月11日(土)

- 時間 午前9時30分～正午
 - 会場 戸沢保育園
- ☎子育て支援センターぐんぐん ☎(56)2002

けいあいしんの 「出前保育」

保育施設など入所前の親子対象

保育施設の園児と一緒に体操、手遊びなどを楽しみましょう。工作やおやつ時間もありません。

■期日と会場

- 6月15日(水) ひばり保育園
 - 6月21日(火) 大高根児童センター
 - 6月22日(水) 新町保育園
 - 7月 1日(金) 西郷児童センター
 - 時間 午前9時30分～11時30分
- ☎子育て支援センターぐんぐん ☎(56)2002

表彰者のみなさんをご紹介します。

受賞、おめでとうございます！

春の褒章

藍綬褒章



鈴木慶美さん(大倉)

昭和57年に消防団入団。平成19年からは消防団副団長に就任し、現在も活躍されています。災害時には、適切な指示により、被害を最小限に食い止めたほか、女性消防団員の加入促進などにも尽力されています。

危険業務従事者叙勲

瑞宝双光章



井澤 清さん(戸沢)

昭和45年に消防職員となり、消防署長、消防長を歴任。40年以上にわたり、消防業務に貢献されました。いくつもの災害現場に出動し、的確な判断力や精力的な実行力により、大きな功績をあげられました。

第36回市スポーツ少年団 春季野球大会

第36回市スポーツ少年団春季野球大会が5月8日(日)に金谷運動広場で開催され、熱戦が繰り広げられました。

優勝 村山DBファイヤーズ
準優勝 レッドキングス
第3位 村山西部ライオンズ



優勝した村山DBファイヤーズ

生活福祉情報

山形県身体障がい者等用 駐車場利用証制度について

この制度は、身体障がい者等用駐車施設の適正な利用を明らかにするため、利用証を交付するものです。岩手県や福島県など、全国31府県で相互利用されています。

■利用証の交付対象

- ・身体障がい者のうち歩行困難な方（区分、等級により制限あり）
- ・高齢により歩行困難な方（介護保険で要介護1以上の方）
- ・知的障がい者のうち歩行困難な方（療育手帳A判定の方）
- ・難病により歩行困難な方（特定疾患医療受給者）
- ・妊産婦（妊娠7か月から産後3か月までの期間）
- ・けがにより歩行困難な方（医師の診断書が必要）

■申請窓口 福祉課、保健課、地域福祉推進課、各総合支庁福祉担当課（郵送による申請も可能）

■問合せ先

福祉課生活福祉係 ☎内線146

国民年金情報

老齢基礎年金の繰り上げ・ 繰り下げ請求について

老齢基礎年金の支給開始年齢は原則として65歳ですが、希望すれば60歳から64歳までの間、繰り上げ支給が可能です。この場合、請求年齢によって減額され、一度繰り上げ請求すると取り消しできず、次の取扱いになります。

- ①障害基礎年金、寡婦年金は受け取ることができません。
- ②国民年金の任意加入や免除などの追納ができません。

また、66歳以降の繰り下げ請求は、一定割合で増額されます。

■定例年金相談

寒河江年金事務所へご希望の時間をご連絡ください。事前予約が必要です。

期日 6月10日(金)

時間 午前10時～午後3時

会場 市商工会館

■問合せ先／寒河江年金事務所

☎0237(84)2551または

市民環境課市民係 ☎内線113

まちの話題



市内で行われた催しや市にまつわる出来事などを取材し、市民のみなさんに楽しい話題をお伝えします。



第9回関西村山会総会

関西村山会（小川徳男会長）の総会が4月23日に大阪市内で開催され、関西・東海地方に住む村山市出身者など約20人が参加しました。総会後には、村山市の郷土料理や地酒を楽しむことができる親睦会を開催。参加した方々は、懐かしいふるさとの話に花を咲かせ、最後に全員で花笠踊りを踊って交流を深めました。

関西村山会では随時会員を募集しており、出身者以外にも村山市が好きな方も入会できます。入会金、年会費は無料です。詳細は商工観光課までご連絡ください。



総会後に花笠踊りを踊る参加者

基点にRVパークオープン

キャンピングカーなどの車中泊に利用できるRVパーク「基点温泉・最上川三難所」が基点の最上川左岸にオープンし、4月23日のオープニングイベントには約150人の愛好家が集まりました。

この施設は、市余暇開発公社が運営しており、日本RV協会から認定を受けています。電源、トイレ、流し場を備えており大型キャンピングカーでもゆったりと駐車することが可能です。クアハウス基点に併設しているので、手軽に日帰り入浴や食事を楽しむことができます。



たくさんのキャンピングカーが並びました

第61回県縦断駅伝競走大会

第61回県縦断駅伝競走大会が4月27日から29日までの3日間開催されました。北村山チームは初日と2日目に高橋雅人選手（戸沢）が区間2位の力走を見せ、両日も3位でゴール。2日目は雨となりましたが、村山中継所で楢岡小や楢岡中の児童・生徒が応援を行いました、高橋選手から鈴木克彦選手（山形中央高・楢岡）へのたすきリレーに大きな声援を送りました。3日目は厳しい戦いの中、清水孝晟選手（楢岡中・楢岡）が区間2位の活躍を見せ、北村山チームは総合3位入賞を果たしました。



村山中継所で行われた市内選手同士のたすきリレー

むらやま **発** わだいのグルメめぐり

むらやまに美味しいものあり！

六兵衛みそ

株式会社
六兵衛工房



住所：富並1904-1 電話：57-2770 営業時間：午前8時～午後6時 定休日：土曜・日曜日

むらやま発わだいのグルメめぐり

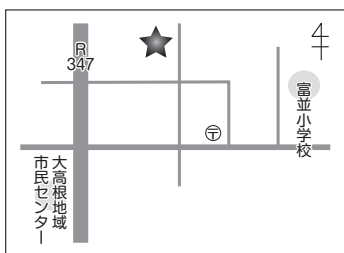

富並地区にある六兵衛工房は、地元産農産物を利用した加工品の製造販売を行っています。社長の西山孝二さん（大高根）は会社を始めるまで農業ひとすじでした。近所のみそ屋さんから後を継いでほしいとお願いされたのがきっかけで、近くのを倉庫を加工場として改築。近所の友達に手伝ってもらいながら、平成22年から現在の事業を始めました。

「六兵衛みそ」は、村山市産の秘伝豆と西山さんが富並地区で有機肥料・減農薬で栽培した米を使用しています。みその材料は、米、豆、塩とシンプル。だからこそ、材料の品質や少しの塩分濃度の差が味に大きく影響します。西山さんは、豆のおいしさを逃さないよう蒸す調理法を取り入れ、材料に合う塩分濃度を研究したそうです。「六兵衛みそ」は、なんといっても麴の香りが豊潤。みその

粒々からは豆の風味も感じられ、手作りならではの懐かしい味がしました。

六兵衛工房では各家庭の依頼に合わせてオーダーメイドのみそ作りも行っています。「昔は各家庭でみそを手作りし、家ごとの味があった。その味を作ってあげたい」と西山さんは言います。手間はかかりますが、既製品では出せない手作りのおいしさを伝えるため、がんばっているそうです。

西山さんは、六兵衛工房を経営しながら現在も7ヘクタールの田んぼを耕作しています。「これからの農業は、その先の販売や加工を考えて生産することが大事。市内のネットワーク作りが必要だと思っ」と市の農業の将来についても話してくれました。

材料の栽培からこだわった農業者による手作りみそ。わだいのグルメを召し上げ。

次回は、西山さんがお薦めのたもやま工房草木庵（大倉）取材します。

むらやま お知らせ 情報局

市からのお知らせ

飲酒運転撲滅強化旬間

期間 6月1日(水)～10日(金)

■飲酒運転は犯罪です

飲酒運転は事故の相手とその家族、自分や自分の家族にも悲惨な結果をもたらします。飲酒運転をすると、5年以下の懲役または100万円以下の罰金が課せられ、酒類を飲ませた方や車を貸した方、飲酒運転の車に同乗した方も罰せられます。

翌朝、お酒が残っていても飲酒運転になりますので注意してください。

お知らせ

飲酒運転は絶対に「しない、させない、許さない」を徹底し、みんなで飲酒運転をなくしましょう。

市民行政相談

■問合せ／市民環境課 ☎内線 114

行政機関への苦情、要望、困りごとなどに行政相談委員が応じます。予約不要。当日会場にお越しください。

日時 6月9日(木)午後1時～3時

会場 農村環境改善センター

■問合せ／市民環境課 ☎内線 112

警告メッセージ機能付

通話録音機のモニター募集

振り込め詐欺の被害防止対策として、無料で利用することができます。

期間 7月上旬～12月31日(土)

対象者 市内在住で65歳以上の方で機器の使用に関するアンケートに回答できる方

申込期限 6月13日(月)

■問合せ／市民環境課

消費生活相談窓口 ☎(55)2123

児童手当の現況届を忘れずに

児童手当の現況届は次の日程で提出してください。公務員の方は各職場で手続きをしてください。

期日 6月17日(金)、19日(日)、20日(月)

時間 午前9時～午後4時

会場 農村環境改善センター

※6月19日(日)は日曜日役所のため、午前8時30分～午後0時30分に子育て支援課窓口で受付

持ち物

- ・現況届用紙と印鑑(用紙は6月13日ごろ受給者に送付)
- ・健康保険証の写し(国民健康保険以外の方)
- ・お子さんの住民票謄本(お子さんの住所が市外にある方)
- ・通帳の写し(振込口座を変更する方)
- ・平成28年度所得証明書(平成28年1月1日に市外に住民登録をしている方)

■問合せ／子育て支援課 ☎内線 162

医療証の更新

7月1日で次の医療証が更新され

ます。当日来られない方は、6月27日以降に保健課までお越しください。

■重度心身障がい(児)者医療証
会場のある地域の方が対象です。

期日・時間・会場

- ・6月22日(水)午前9時～11時30分
- ・西郷・大高根地域市民センター
- ・6月22日(水)午後1時30分～4時
- ・戸沢地域市民センター
- ・6月23日(木)午前9時～11時30分
- ・大倉・大久保地域市民センター
- ・6月23日(木)午後1時30分～4時
- ・富本・袖崎地域市民センター
- ・6月24日(金)午前9時～11時30分
- ・午後1時30分～4時

農村環境改善センター(楢岡)

持ち物 保険証、印鑑、現在お持ちの医療証、障がいの程度を証明するもの(障がい者手帳など)

■ひとり親家庭等医療証

18歳以下の児童を扶養するひとり親家庭で、所得税が非課税の方が対象です。

期間 7月1日(金)～29日(金)の平日、7月3日(日)の日曜日役所

時間 午前8時30分～午後5時15分

(7月3日(日)は午後0時30分まで)

会場 保健課窓口

持ち物 保険証、印鑑、現在お持ちの医療証、就労確認できるもの
(給与明細、社員証など)

■問合せ／保健課 ☎内線 134

私立高等学校の生徒がいる世帯を支援します

申請書は学校教育課(市役所3階)で準備しています。市ホームページからダウンロードすることもできます。

■私立高等学校生徒学費補助制度補助対象者

・6月1日現在、私立高等学校に在学している生徒がいる
・今年度の世帯全員の市民税が非

課税、または均等割のみである

・生徒の保護者(学費負担者)が市内に住所を有している

補助額 年額20,000円(1人必要書類 申請書、在学証明書

(6月1日以降発行のもの)、市民税課税証明書(6月15日以降に発行)、申請者の預金通帳の写し(口座番号のわかる部分)、印鑑

提出期限 7月29日(金)

■問合せ／学校教育課 ☎内線 323

6月は男女共同参画月間です

市は、女性と男性が、職場や学校、地域、家庭などで、それぞれの個性と能力を発揮できる男女共同参画社会を目指しています。

■男女共同参画パネル展

身近な男女共同参画を考えるパネルを展示します。

期間 6月11日(土)～16日(木) 会場 飴葉プラザ

■問合せ／政策推進課 ☎内線 271

定住促進住宅入居者募集

募集対象

定住促進楯岡北町団地2号

募集戸数 2戸(3DK・4～5階)

家賃月額 15,000円

34,600円(収入に応じて算定)

入居資格 市区町村税の滞納がなく、中学生以下の子どもがいる世帯(所得制限なし)

申込期間 6月2日(木)～16日(木)

平日(午前8時30分～午後5時15分)

■問合せ／建設課 ☎内線 235

社会教育施設における禁煙のお知らせ

次の社会教育施設は、5月1日から「施設内禁煙」を「敷地内禁煙」に改めました。ご理解とご協力をお願いします。

対象施設 勤労青少年ホーム、図書館、市民体育館、武道館、市民会館、最上徳内記念館、最上川美術館、やまばと、葉山キヤンプ場(管理棟、ログハウス)

※図書館は引き続き館内禁煙となります。

■問合せ／生涯学習課 ☎内線 330

足爪の悩み ありませんか?

巻き爪で痛い!
爪切りが大変!
よく見えない!
手が届かない!
爪まわりの汚れ!

- ・フットケア ￥3,500 (税別)
爪切り・爪まわりの角質ケア
- ・巻き爪ケア 1本 ￥2,000～ (税別)
巻き爪カット・角質ケア・矯正

※感染症・炎症・出血がある場合、施術はできません。
※硬くなったかかとの角質ケアは別メニューです。



～お問合せ・ご予約～
お気軽に
TEL 52-3317

ヘア・ネイル・リラクセス
美道 (びどう)
山形銀行さん向かい 楯岡五日町 5-8

新入生募集中

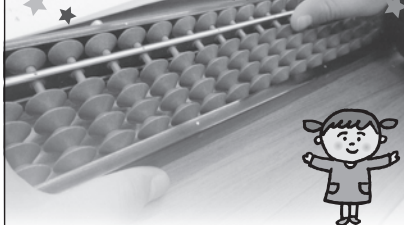

☆そろばん珠算式あんざんをマスターするとこんな力がつくと
いわれています

イメージする力 集中力 動体視力

計算力 記憶力 忍耐力 情報処理力

無料体験受付中

西郷教室 授業日 月・水・金曜	戸沢教室 授業日 月・木・土曜	富本教室 授業日 火・水・土曜	富並教室 授業日 火・木・土曜
-----------------------	-----------------------	-----------------------	-----------------------

お近くの教室で随時受け付け中です
詳しくはお気軽にお問い合わせ下さい

TEL 090-8928-6229

日本珠算連盟認定
(日本商工会議所) 聖加珠算学園
大場 明美

お知らせ

お知らせ

水道・下水道指定事業者の廃止

次の業者より市指定給水装置工事事業者および市指定下水道工事店の廃止の届出がありましたのでお知らせします。

(菅原設備工業(東根市))

■問合せ／水道課 ☎内線181

農作物等の放射性物質検査費用の一部を助成します

補助額 検査費用の2分の1(上限1万円)

対象者 市内に住所を有し、農作物を販売する個人および団体

検査対象 販売を目的とする農作物、肥料、土壌改良材など

■問合せ／農林課 ☎内線251

春の天体観望会

参加無料。直接会場へお越しください。

期日 6月18日(土)

時間 午後7時～8時30分

会場 北村山視聴覚教育センター

内容 プラネタリウムで夜空の学習、望遠鏡を使った天体観望会

※雨天時はプラネタリウムのみ。

■問合せ／北村山視聴覚教育センター ☎(55)4211

市以外からのお知らせ

困りごと・相談

不動産無料相談

不動産(土地・建物)全般について宅地建物取引士が相談に応じます。直接会場へお越しください。

日時 6月8日(水)午前10時～正午

※受付は午前11時まで

会場 甌葉プラザ1階市民の部屋

■問合せ／(公社)県宅地建物取引業協会 ☎023(652)9070

出合いの無料相談窓口

結婚や出合いに関するさまざまな相談をお受けしています。土曜・日曜日もお受け付けています。

受付時間 午前10時～午後5時

水曜・金曜日 正午～午後7時

■毎月第2水曜日は婚活支援の専門家による相談日です。

相談者 佐藤律子氏(株)アートセ

レモニー代表取締役社長)

■問合せ／出合い支援サービス山形センター ☎023(687)1972

試験・募集

北村山公立病院職員採用試験

試験職種および採用予定人員

助産師Ⅱ若干名、看護師Ⅱ5名程度

受付期間 6月1日(水)～7月8日(金)

※土曜・日曜日は除く。

受付時間 午前8時30分～午後5時15分

試験日時 7月16日(土)午前9時～

試験会場 北村山公立病院

試験種目 作文・面接試験

受験資格 有資格者

■問合せ／北村山公立病院 ☎(42)2111

税務職員採用試験(高卒程度)

受験資格

高卒見込の方および高卒後3年を経過していない方

受付期間

・インターネット

6月20日(月)～29日(水)

・郵送または持参

6月20日(月)～22日(水)

第1次試験日 9月4日(日)

■問合せ／仙台国税局人事第二課 ☎022(263)1111

自衛官等採用説明会

申込不要。約30分の個別説明です。直接会場へお越しください。

日時 6月19日(日)午前10時～午後3時

会場 甌葉プラザ

■問合せ／自衛隊山形地方協力本部東根地域事務所 ☎(43)7198

第27回市民ゴルフ大会 参加者募集

希望する方は、さくらんぼカントリークラブ、金谷ゴルフガーデンへお申し込みください。

日時 7月10日(日)午前8時～

会場 さくらんぼカントリークラブ

参加資格 市内在住または市内に勤務している方

参加料 2,000円

プレー代 メンバー4,300円、ビジター4,800円

※消費税・飲食代は別途

広告



山形県知事許可(般-9)第300234号

屋根・外壁

塗り替え専門店

迅速丁寧・低料金で高品質

㈩イトウ装建

イトウ塗装店

☎ 0237-55-2886

村山市楯岡笛田四丁目6-22

全工事

自社責任施工
地域密着真心対応

見積
無料

イトウ装建

で検索
クリック

詳しくはホームページをご覧ください。

広告

道の駅「むらやま」

農産物直売所

『まごころ広場』

季節の新鮮で安全・安心な美味しい、野菜・果物・山菜があなたをお待ちしております。

お友達・ご親戚への日頃のごあいさつ・ご贈答に『まごころ広場』のご用命をお願い申し上げます。

これからは

「さくらんぼ・佐藤錦」

のシーズンです。



※私たちと一緒に活動しませんか、
会員とレジスタッフを募集しております。

☎ 080-1816-0246

申込期限 6月25日(土)
■問合せ／さくらんぼカントリー
クラブ
☎(53)3311

基点温泉フラワーサポート 事業参加団体募集

クアハウス基点敷地内のバラ園、緑地などの環境美化に協力していただける団体を募集します。
初回の花植え以降は、各団体での管理になります。

初回実施日 6月19日(日)

募集団体 市内外の10団体程度

※1団体5人前後

申込期限 6月10日(金)

■問合せ／クアハウス基点

☎(56)3351

催し・その他

むらやま夜のバラまつり

野外音楽堂への入場は無料です。

期日 6月18日(土)

時間 午後5時～8時30分

会場 東沢バラ公園野外音楽堂

内容 飲食・物産販売ブース、ステージ発表、打ち上げ花火など

■問合せ／

(公社)村山青年会議所(原田)

☎090(7320)8855

葉山中吹奏楽部定期演奏会

入場無料。当日、葉山中から送迎バスを運行します。乗車を希望

パソコンエクセル入門教室

文字入力ができ、エクセルを使う操作が初めての方が対象です。希望者は受講料を添えて申し込んでください。4名未満の場合は中止することがあります。

期日 7月1日～8月2日の毎週

火曜・金曜日(全10回)

時間 昼の部 午後1時～3時30分
夜の部 午後6時30分～9時

会場 勤労青少年ホーム

定員 各8名程度

受講料 10,000円

申込期限 6月8日(水)

■問合せ／勤労青少年ホーム

☎(54)2320

山の内直売所オープン

山菜や漬物などを販売します。

期間 11月上旬までの毎週土曜・

日曜日(7、8月は日曜日のみ)

営業時間 午前9時～午後3時

会場 やまばと

■問合せ／やまばと ☎(57)2822

お知らせ

お知らせ

無料テニス教室

初めての方もおいでください。

期日 6月15日～7月13日の毎週水曜日(全5回)

時間 午後7時30分～9時30分

会場 金谷テニスコート

■問合せ／市テニス協会(堅木)

☎090(2368)0070

初級手話教室

初めての方でも小学生から大人まで楽しく学ぶことができます。

期日 6月24日～11月25日の金曜日(全17回)

時間 午後7時30分～8時30分

会場 福岡地域市民センター

対象 小学生以上(小学生は保護者同伴でご参加ください)

受講料 500円(資料代など)

申込期限 6月20日(月)

■問合せ／市社会福祉協議会

☎9155

(53)

ハローワーク村山就職面接会

期日 6月7日(火)

時間 午後1時30分～3時30分

受付は午後1時から

会場 飯葉プラザ

■問合せ／ハローワーク村山

☎8609

市民体育館休館日のお知らせ

ワックス清掃のため休館します。

期間 6月20日(月)～22日(水)

■問合せ／市体育協会

☎3737

安全管理者選任時研修

日時 7月6日(水)午前9時～午後5時、7日(木)午前9時～正午

受講料 19,000円(テキスト、消費税含む)

会場 農村環境改善センター

申込期限 6月27日(月)

■問合せ／(一社)村山労働基準協会

☎2664

(53)

居合道演武会

居合道演武会

埼玉県川越市で開催されている

居合始祖林崎甚助重信追悼演武会

に参加している各流派の方々が居

合神社で演武を行います。

日時 6月12日(日) 午前10時～

会場 居合神社(雨天時は居合振武館)

■問合せ／最上徳内記念館

☎3003

労働保険料の申告・納付の手続きはお済みですか

労働保険料の申告・納付期限は

7月11日(月)です。まだ手続きがお済

みでない事業主の方は、お近くの

金融機関(日本銀行歳入代理店に限

る)または労働基準監督署で申告・

納付の手続きを行ってください。

■問合せ／山形労働局

☎023(624)8225

自衛隊大高根演習場

6月の訓練予定

練成訓練Ⅱ 1日(水)～4日(土)、新隊

員総合訓練Ⅱ 5日(日)～7日(火)、

中隊練成訓練Ⅱ 13日(月)～16日(木)、

レンジャー養成訓練Ⅱ 18日(土)～22

日(水)、中隊検閲Ⅱ 24日(金)～26日(日)

■問合せ／神町駐屯地☎1151

(48)

おくりものありがとう

■西郷小学校へ

・赤木典子さん(東根市)が児童

用図書45冊

■大久保小学校へ

・三原勝さん(大久保)が絵画

5点

・片桐豊登さん(大久保)が児童

用図書10冊

・同校歴代PTA会長会が児童用

図書37冊

・平成27年度PTAが児童用図書

64冊

がんばれモンテディオ山形

6月のホームゲーム

■日時、対戦相手

6月4日(土) 午後2時～、横浜FC

6月12日(日) 午後2時～、カマタ

マーレ讃岐

6月26日(日) 午後6時～、水戸

ホーリーホック

お悔やみ申し上げます

農業委員(袖崎)の森芳憲氏

が5月22日に逝去されました。

謹んでご冥福をお祈り申し上げます。

初夏になりました
壁・屋根の塗替えの
季節です

- ・当組合員は訪問・電話勧誘等いつさい
行いません
- ・当組合員の屋根塗装は吹付ではなく
ハケ塗りです

村山市塗装組合

事務局 ☎(56) 2611 (有)青柳塗装

村山市内の業者でつくる
当組合員におまかせくだ
さい。

組合員名・連絡先

竹川塗装店	☎ 55-6263
(有)秋久保塗装	☎ 55-6538
平山塗装店	☎ 55-2765
平塗装	☎ 55-2872
高橋塗装店(大槇)	☎ 56-2768
松田塗装	☎ 57-2422
石川塗装店	☎ 55-3684
西塚塗装	☎ 58-2903
矢幸塗装	☎ 52-3180
早坂美装	☎ 53-2449
(有)青柳塗装	☎ 56-2611

MURAYAMA HotNews

健康のための料理塾参加者募集

講話や調理実習、運動をとおして、健康づくりの基礎知識と技術を身につけることができます。修了後は、食生活改善推進員として地域の活動や学習会にも参加することができます。

期日 7月14日(木)～10月(毎月1～2回の全5回)

時間 午前9時30分～

会場 保健センター

受講料 1,500円(テキスト、調理実習材料費)

申込期限 6月17日(金)

■問合せ/保健課 ☎内線137

水道管そうじのお知らせ

水道管そうじを以下の日程で行います。作業日は、水圧の低下や一時断水、濁りなどが発生する場合があります。ご理解とご協力をお願いします。

■作業時間 午前9時～午後5時

期日	対象地域
6月15日(水)	長島、大久保、湯野沢、戸沢 (樽石を除く)
6月16日(木)	楯岡新町、五日町、十日町、晦日町、二日町、鶴ヶ町、楯、馬場、大沢川、中笛田、荒町、西笛田、新高田
6月20日(月)	楯岡北町、大倉 (行川、新山、中沢を除く)、袖崎 (五十沢を除く)
6月22日(水)	楯岡中町、中央、湯沢、俵町、東笛田、南笛田、駅西、大高根 (山の内を除く)
6月23日(木)	西郷 (長島を除く)、行川、中沢、新山、寄込、岩野、樽石

※作業状況により、日時を変更する場合があります。

※予備日は、6月28日(火)、29日(水)です。

■問合せ/水道課 ☎内線185

村山市産米ネーミング募集

作付した地域で自由に命名して売り出すことができる米「山形95号」について、村山市産米のネーミングを募集します。

応募期限 6月30日(木)

応募方法 応募用紙に記入のうえ、郵送、FAX、メールで農林課まで応募してください。応募用紙は、農林課、甕葉プラザ、各地域市民センターで配付します。市ホームページからダウンロードすることもできます。

結果発表 7月下旬に市ホームページなどで採用作品を発表します。

採用された方1名に村山市の特産品を、応募者の中から抽選で5名に村山市産米「山形95号」を進呈します。

■問合せ/農林課 ☎内線252

みんなの学校 ウオツチング



袖崎小学校

異学年によるグループ活動

「ユリノキ班」

袖崎小学校では、児童が行う活動を1年生から6年生までの異学年で編成するユリノキ班で実施しています。1つの班の人数は4人から5人。ユリノキ班で行う活動は、掃除や給食だけでなく、児童会活動や交流会など多岐にわたります。

5月12日には児童会活動の一つである花いっぱい運動をユリノキ班で実施しました。この運動は1児童につき1つのプランターを受け持ちます。1年生は初めての経験ですが、上級生が植え方から水のやり方まででいねいに指導していました。今後、植えた花の管理もユリノキ班ごとに行っていきます。

ユリノキ班活動により低学年は高学年の姿を目標に成長。そうして成長した高学年は低学年の気持ちを理解し、思いやりをもって接することができるようになりました。また、少人数グループのため、6年生になると全員が班長になります。指示を出さなければならぬ立場になることで、自然と人前で発表する力が育っています。

班名はグラウンド横に古くからある10本のユリノキが由来です。学校のシンボルになっているユリノキ。袖崎小学校はユリノキとともに伝統のユリノキ班活動を今後も大切に守っていきます。



花いっぱい運動で自分で植えたプランターを手に記念撮影



植えたプランターへ班ごとに水やり



班ごとに作り地域の方に振る舞いたいも煮会



1年生を迎える会

※住民基本台帳法の一部改正に伴い、日本人と外国人の合計数になります。