

市民の友

SHIMIN
NO
TOMO

2022. 03. 15 No.1339



次の世代へ引き継ぐ魅力ある村山市

村山市役所
TEL:55-2111 (代)
FAX:55-6443
www.city.murayama.lg.jp



市公式LINEアカウントを開設しました

■問合せ/総務課広報広聴係 ☎内線212

防災、子育て、イベント情報など、市民の皆さんの生活に役立つ情報を配信します。ぜひ、友だち登録をして、ご活用ください。

村山市公式LINEアカウントの便利機能を紹介

◎市ホームページと連携して 知りたい情報に簡単アクセス

画面下部にあるメニューから、知りたい情報が掲載された市ホームページ等の関連ページに簡単にアクセスすることができます。

■市内の新型コロナ感染者情報が知りたい場合

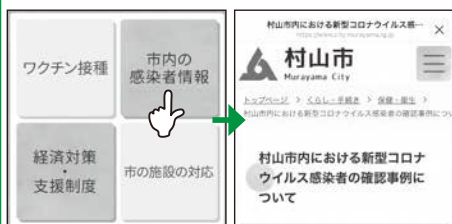

メニューの『新型コロナウイルス関連』をタップするとトーク画面に新たな選択肢が表示されます。その中から「市内の感染者情報」をタップすると、市ホームページの関連ページにアクセスします。

◎ごみの分別方法を検索

ごみの名称を入力することで、そのごみの種別や出し方を調べることができます。



◎欲しい情報を選んで受信

メニュー右下『受信設定』の中の「基本設定」から生年月や欲しい情報、お住まいの地区などを設定することで、知りたい情報・自分に合った情報のみを受け取ることができます。※緊急情報など、広くお伝えしたい情報は全ての友だちに配信します。

◎ごみの収集日をお知らせ

『受信設定』の中の「ごみ収集日のお知らせ」で通知を受け取りたいごみの種別やお住まいの地区を選択すると、収集日の前日にお知らせします。

LINEアプリの「友だち追加」から二次元コードを読み取って、友だち登録をお願いします!



村山市キャラクター
ムラヤマ

市の“目玉”施策を紹介します Part5

がんばる子育て世代を応援! 『子育てスマイル☺プロジェクト』



市では『子育てスマイル☺プロジェクト』を展開し、結婚新生活から出産・育児など子育て世帯を強力にバックアップしています。

■母子健診などが無料 県内初!

子育て世代の経済的負担の軽減を図るため、新生児の聴覚検査と出産した医療機関で行う母子の産後1か月健診の費用を全額補助します。

■問合せ/保健課健康指導係 ☎内線136

■転入者のアパート費用を補助

市内への定住を促進するため、市外から転入し、市内の賃貸住宅に居住した方に年間6万円を最大5年間支給します。

■問合せ/商工観光課企業支援係 ☎内線153

5歳以上11歳以下の方（小児）への 新型コロナウイルスワクチン接種について

5歳から11歳の方も新型コロナウイルスワクチンの接種ができるようになりました。ワクチンの供給量に合わせて、対象になる11歳の方から誕生日順に順次接種券を発送しますので、同封のご案内と一緒にご確認ください。

小児のワクチン接種については、接種券に同封したパンフレットや厚生労働省で効果や安全性についてまとめたリーフレット等を市ホームページに掲載していますのでご確認ください。

■問合せ／保健課保健係 ☎内線131



市ホームページ

市独自の経済対策 飲食業等緊急支援給付金

今年1月、2月の新型コロナウイルス感染者の急増を受け、特に経営が悪化している次の事業者に給付金を給付します。

■対象事業者

- ・市内で飲食業、宿泊業、タクシー、自動車運転代行業、旅行業、内陸水運業を主たる事業として営んでいる事業者もしくは観光立寄施設

■対象要件

- ・令和4年3月1日時点で営業していること
- ・新型コロナウイルス感染症の影響により、令和4年1月、2月のいずれかの売上額が令和2年もしくは平成31年同月の売上額と比較して30%以上減少していること
- ・新型コロナウイルス感染拡大予防ガイドラインによる対策を実施していること
- ・給付金の受給後も事業を継続する意思があること

■給付額（1事業者あたり）

・飲食業

令和2年または平成31年1月、2月のいずれかの売上額から令和4年同月の売上額を差し引いた額の50%に相当する額、ただし、千円未満切捨て、上限50万円

・宿泊業

給付基準額：客室数1～29室 20万円、客室数30～49室 30万円、客室数50室以上 50万円
加算額：キャンセル人数1人につき、500円加算（令和4年1月以降分）

※飲食業、宿泊業は、山形県新型コロナ対策認証施設の場合1万円加算

・タクシー、自動車運転代行業

給付基準額：20万円、加算額：登録車両1台につき2万円加算

・旅行業、内陸水運業、観光立寄施設 30万円

■申請期限 3月28日(月) 必着

※該当する業種の方には申請書等を送付していますが、まだ届いていない方はお問い合わせください。

■申請・問合せ／商工観光課商工業振興係 ☎内線153

むらやま お知らせ 情報局

市役所からのお知らせ

農地に使用する融雪剤の購入を助成します

早期営農再開への支援として、積雪が農作業に影響する果樹園、田、畑、苗代の融雪剤の購入を助成します。

対象 農業協同組合、農業生産法人、3戸以上の農業団体、農業者（販売農家）

補助率 事業費の3分の1以内
(限度額あり)

申込期限 3月25日(金)

■問合せ／農林課

☎内線 253

燃油価格高騰の影響を受けた農業者を支援します

施設園芸等の農業者に対し、営農継続への支援として、燃油購入経費の一部を補助します。

対象品目 燃油を使用して農産物を生産する施設園芸等

対象期間 令和3年11月～令和4年3月

補助率 対象期間中の燃油購入の掛かり増し経費の2分の1

補助上限額 (作付面積10aあたり)

- ・果樹(オウトウ) 10万円
- ・花き(ストック等) 3万円
- ・花木(啓翁桜) 5、000円
- ・山菜(タラノメ等) 5、000円

必要書類 対象期間中の燃油購入金額と支払い、作付面積が確認できる書類ほか

申請期限 3月31日(木)

■問合せ／農林課 ☎内線 251・252

市税等をクレジットカード決済で納付している方へ

Yahoo!公金払いのサービス

ス終了に伴い、市税等のクレジットカードによる支払いが3月30日で終了となります。

引き続きキャッシュレスでの支払いを希望される場合は、スマホ決済アプリを利用して、納付書に印字されているコンビニ収納用バーコードを読み取ることで、市税等を納付することができます。詳細は市ホームページをご覧ください。

利用できるスマホ決済アプリ

- ・ paypay
- ・ LINE pay
- ・ payB
- ・ 支払秘書



市ホームページ

■問合せ／会計課

☎内線 102

4月1日から市営バスの運行路線・時刻等を変更します

詳しくは、市報4月1日号と同時に配布する「村山市バスブック」をご覧ください。

主な変更点

- ・村山駅～大槇～富並線の廃止
- ・山の内～北村山公立病院線
- 「中山大谷地」「小滝」「中条」停留所の設置
- ・白鳥宮下～村山駅(西口)線
- (深沢・宮下～村山駅(西口)線)
- 「深沢」「驚滝」「クアハウス」基点前」停留所の設置

■問合せ／市民環境課 ☎内線 116

お売り下さい!



香水・化粧品 買取強化月間

古いものでも、使いかけでも
どんな状態でもOK



買取店わかば イオン東根店

0120-700-008

イオン東根店2F
100円ショップセリアさんの2軒隣

営業時間10:00～18:00／年中無休

指定緊急避難場所を追加しました

市で配布している防災マップに掲載の災害時における指定緊急避難場所について、新たに追加したのでお知らせします。

名称 (所在地)	災害種別毎の利用可否			地区
	地震	土砂	洪水	
二日町公園 (楯岡二日町9)	○	○		二日町
戸沢保育園 (長善寺1636-1)	○	○	○	水口
市民体育館 (基点1034)	○	○		稲下東部

■問合せ／総務課 内線 213

果樹せん定枝の適正処理

廃棄物の焼却（野焼き行為）は原則禁止されています。事業者でせん定枝の有料回収を行っていますので、適正処理に努めましょう。

回収可能な事業者・所在地・処理単価

- ・やまがたグリーンリサイクル（金谷1224番地11）15円/kg
- ・さくらんぼ東根リサイクルセンター（東根市大字東根甲9272番地）15円/kg
- ・株モリヤ（東根市大字東根甲5996番地）180円/10kg

※各業者に持ち込みでの回収となります。
※結束する場合は、縄または麻ひもを使用してください。

回収できないもの

- ・ビニールひも、マイカ線、針金、電線等で結束したもの
- ・土、泥の付いた枝や抜根、果樹以外の枝

■問合せ／農林課 内線 252

後期高齢者医療保険料の保険料率等が変わります

令和4・5年度の保険料率は、令和2・3年度と比べると医療費等の増加が見込まれることから、保険料の賦課限度額と併せて、次のとおり改定されます。

	旧（令和2・3年度）	新（令和4・5年度）
所得割率	8.68%	8.80%
均等割額	43,100円	43,100円
賦課限度額	64万円	66万円

※所得割率…所得に応じて負担する分を算定する際の率

※均等割額…加入者が公平に負担する分

※賦課限度額…年間保険料の最高額

保険料率等の詳細は、7月に保険料額決定通知書とともに送付されるリーフレットに記載されます。

■問合せ／税務課 内線 123

固定資産税帳簿の縦覧

土地や家屋の評価額を確認することができます。市内に土地または家屋を所有する納税者などが対象です。

期間 4月1日(金)～5月31日(火)の平日
時間 午前8時30分～午後5時15分
会場 税務課

■問合せ／税務課 内線 124

タイヤドーザ（11トン級）を一般競争入札により売却

詳細はお問い合わせください。
入札受付および車両公開期間 3月18日(金)まで
入札日時 3月25日(金)午前10時

会場 財政課（郵便入札）
最低売却価格 32万円（消費税別）



■問合せ／財政課 内線 222

水質検査計画書の公表

安全でおいしい水を提供するた
めに、水道法に基づき「令和4年
度水質検査計画書」を策定しま
した。水道課の窓
口、または市ホー
ムページでご覧い
ただけます。



市ホームページ

なお、毎月の水質検査結果もあ
わせて公表しています。

■問合せ／水道課

☎内線
185

北村山視聴覚教育センターだより

来館の際は、新型コロナウイルス
感染症拡大防止対策にご協力をお

願います。

- ・受付で検温、氏名・住所の記入
- ・定期的な手洗いや手指消毒
- ・マスクの着用
- ・接触確認アプリ「COCOA」
のインストール

■土曜日の一般公開（入場無料）

予約優先で実施しています。セ
ンターホームページ内のリンクま
たは電話（☎530695）でご予
約ください。

・映画

3月 楽しいムーミン一家特集

19日 浜で見つけた難破船

26日 おぼけ島へようこそ

4月 チャーリイとこぐまのミモ

特集

2日 農場で

9日 葉っぱのコレクション

16日 子ブタに遭遇

時間 午前10時～（約25分間）

・プラネタリウム「季節の星座」

今夜見える星空を解説します。

時間 午前10時40分～（約40分間）

■メールマガジン・LINE公式

アカウントによる情報配信

メールマガジン、SNSにて

「センター情報」「一般公開情

報」「天文情報」「研修情報」を

配信しています。センターホーム

ページからご登録ください。

■問合せ／北村山視聴覚教育セン

ター ☎534211

各団体からのお知らせ

困りごと・相談

法律・心配ごと無料相談

事前申込みが必要です。

期日 4月7日（木）

会場 市福祉センター

■弁護士による法律相談

時間 午後2時30分～

内容 多重債務、遺産相続など

■相談員による心配ごと相談

時間 午後1時30分～

内容 日常生活全般の悩み

■問合せ／福市社会福祉協議会

☎539123

生徒募集中

無料体験教室実施中



ヤマハ音楽教室（満1才～成人）
ヤマハ大人の音楽教室（中学生～：東根店にて）

（株）菅野時計店楽器部
☎55-6111 橋岡五日町

東根支店管楽器工房Brass
☎53-0241 さくらんぼ東根駅前

広告

お知らせ

催し・その他

認知症カフェ

■問合せ・名称・日時

・ベテスタ ☎(54) 3591

シャローム・ベテスタ

毎週金曜日 午後2時～4時

・在宅介護を支える家族の会(工藤)

☎090 (2844) 1150

おしゃべりカフェ「集い」

4月3日(日)午後1時～3時

■問合せ／福市社会福祉協議会

☎(53) 9123

警察署窓口受付時間を変更

県警察各警察署の交通課(運転

免許、自動車保管場所証明等)お

よび生活安全課窓口の受付時間を

3月1日から次のとおり変更して

います。詳しくは、県警察ホーム

ページをご覧ください。

受付時間 午前9時～午後4時30分

受付日 月曜～金曜日(祝日、年

末年始を除く)

■問合せ／村山警察署 ☎(52) 0110

お知らせ

介護家族の会

介護者相互の交流を行います。

直接会場にお越しください。

日時 3月26日(土)

午後1時30分～3時30分

会場 クロスカルチャープラザ

「桂桜会館」(大石田町)

参加費 150円(飲み物代)

■問合せ／在宅介護を支える家族

の会(工藤)

☎090 (2844) 1150

自生山菜の放射性物質に注意

自生山菜の発生時期を迎えるに

あたり、次の事項にご注意くだ

さい。

・自生山菜は生育環境の違いによ

り放射性物質の濃度にばらつき

があるため、出荷前に自主検査

を徹底し、安全性を確認してか

ら出荷してください。出荷に

は、インターネット等による通

信販売も含まれますので、注意

してください。

・特に「コシアブラ」は、過去に

基準値を超える放射性物質が検

出されていますので、自主検査

を徹底し、安全性を確認してく

ださい。

■問合せ／村山総合支庁森林整備課

☎023 (621) 8285

古文書勉強会

江戸時代の文書を一緒に勉強し

ましょう。

日時 毎月第2木曜日

午後2時～4時

会場 市民会館小会議室

参加費 無料(資料代別途)

■問合せ／吉田谷 ☎(55) 2622

要約筆記者養成講座

聞こえの不自由な方に、その場

の音声情報を文字で伝える通訳を

「要約筆記」といいます。

中学校卒業程度の国語力があ

り、要約筆記者として活動できる

方を募集します。受講無料(テキ

スト代等は実費負担)。詳細はお

問い合わせください。

申込期限 4月18日(月)必着

■問合せ・申込み／県聴覚障がい

者情報支援センター

☎023 (666) 7616

おくりものありがとう

■村山市へ

・京浜パネル工業株式会社(富

本)がアルコールスタンド1台

■大久保小学校へ

・大久保小学校後援会が竹馬5組、

児童用図書40冊、草刈り機1台、

加湿器1台

・大久保小学校PTAが児童用図

書48冊

・大久保小学校歴代PTA会長会

が児童用図書26冊

■葉山中学校へ

・葉山中学校協力がバレーボール

支柱1組、リボンロッド30m1

個、踏切板1枚、サッカー用大型

作戦盤1枚、コートブラシ4本、

ネーム入りバレーボール6個、野

球部ユニホーム1式、男子バス

ケットボール部ユニホーム(2

種)各2枚、祝勝垂れ幕5枚

広告

雑穀は心と体に優しい食材です
そして地球にも優しいのです

小国町わたなべ農園
あわ・ひえ・きび
高きび・黒米
豊穰ミックス



小国町きんたけ工房
乾燥キクラゲ
シイタケ

新庄市イシイファーム

有機JAS 大豆
タチユタカ

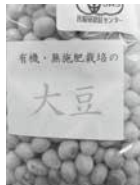

すべて農薬・化学肥料不使用です



ざっこ屋
元木

月・水・金・土 10時～20時
楠岡十日町5-1 ☎53-2872

プチSDGsやってます

広告



忙しいママのお手伝い
体育着袋・図書袋など、袋物を
可愛くお作りいたします♪
お気に入りの布・生地を
お持ちください

レディースファッション **ハラダ**

☎ 0237-55-5800

MURAYAMA HotNews

モンテディオ山形応援募金 スタートダッシュ応援キャンペーン

市「モンテディオ山形」支援する会では、今シーズンもモンテディオ山形を支援するため、村山市「モンテディオ山形」応援募金スタートダッシュ応援キャンペーンを行います。

市内募金箱設置箇所にて1口1,000円以上募金していただいた方の中から、抽選で10人にモンテディオ山形2022レプリカユニホームをはじめ、モンテディオ関連商品をプレゼントします。

期間 6月30日(木)まで

募金箱設置箇所 各地域市民センター、市民体育館、クアハウス基点、道の駅むらやま、甌葉プラザ、JR村山駅愛亭
※銀行振込募金はありません。

■問合せ/市「モンテディオ山形」支援する会事務局（東京オリンピック・パラリンピック交流課内） ☎内線363

モンテディオ山形 2022シーズン 村山市アンバサダー選手決定

今年も、モンテディオ山形では選手それぞれが県内35市町村の広報活動を支援するアンバサダー事業を展開します。

村山市には、「藤嶋栄介選手」と「木村誠二選手」が就任していただくことになりました。2人とともに村山市とモンテディオ山形を盛り上げていきましょう。



選手名：藤嶋 栄介
ニックネーム：えーちゃん
ポジション：ゴールキーパー
背番号：23
今季の目標：けがをしないこと
メッセージ：村山市のゴルフ場に行きます！
よろしくお祈りします！



選手名：木村 誠二
ニックネーム：せいじ
ポジション：ディフェンダー
背番号：31
今季の目標：J1昇格、J2フルタイム出場
メッセージ：村山市の皆さん、よろしくお祈りいたします！！

■問合せ/東京オリンピック・パラリンピック交流課スポーツ振興係 ☎内線363

乳幼児健診

新型コロナウイルス感染防止対策を講じながら、健診を実施しています。受付時間、持ち物は個人通知をご確認ください。

■4か月児健診

期日 4月20日(水)

対象 令和3年12月生

■1歳6か月児健診

期日 4月22日(金)

対象 令和2年9月1日～10月31日生

フッ素塗布

個人通知はありません。時間になったら保健センターにお入りください。

期日 4月22日(金)

受付時間 12:45～13:15

持ち物 母子健康手帳、歯ブラシ、
バスタオル

■2歳6か月児

対象 令和元年9月1日～10日生

■3歳児

対象 平成31年4月1日～25日生

休日診療所 ☎(55)2972

診療日 日曜日、祝日、休日

診療時間 9:00～12:00、13:00～16:00

会場 保健センター

持ち物 保険証

お薬手帳(持っている方)

※受診される方は事前に電話でお問い合わせください。症状により時間を調整させていただく場合があります。

子育て支援医療制度 医療証の交付と手続き方法

■医療証の交付

- ・0歳～小学3年生の医療証(外来・訪問看護、入院)
誕生月の月末までに順次新しい医療証を郵送します。
- ・小学4年生～中学3年生の医療証
(外来・訪問看護用医療証)
3月下旬に郵送します。
(入院用医療証)
入院が必要になった場合に申請してください。申請月の1日から適用になります。
※新4年生になる方で、入院用医療証をお求めの方は早めに申請してください。
- ・高校生
入院療養費のみ対象です。医療証はありません。医療機関でお支払い後、支給申請が必要です。

■手続き

- ・県外の医療機関を受診した場合、高校生が入院した場合
医療機関で支払いを済ませてから、保健課に医療費の支給申請を行ってください。後日、医療費を還付(口座振込)します。はんこ、お子さんの保険証、領収書、医療証(0歳～中学3年生)をお持ちください。
- ・入院する場合
各保険者(協会けんぽなど)から「限度額認定証」の交付を受け、保険証と子育て支援医療証に加え限度額認定証も一緒に医療機関に提示してください。限度額認定証の申請手続きなどは、各保険者へお問い合わせください。
- ・保険証が変更になった場合、転居・転出等で住所が変更になった場合
はんこ、お子さんの保険証、医療証をお持ちのうえ、保健課へお越しください。

■問合せ/保健課国保医療係 ☎内線135

健診、予防接種の確認に

子育て支援アプリが便利です

子育て支援アプリ「すくすく村山」には、予防接種の自動スケジュール管理や健診、予防接種のプッシュ通知など、便利な機能がいっぱいです。

ぜひ、ご活用ください。



子育て支援アプリ



移動図書館巡回日程 (4月1日~20日)

会場	時間	4月
戸沢地域市民センター	9:30~10:30	5日
さくら村山	10:00~10:30	6日
西郷認定こども園	16:00~17:00	7日
特養ふもと	14:00~14:30	8日
デイサービスにしごう	15:00~15:30	11日
楯岡特別支援学校	9:45~10:30	12日
ひばり保育園	10:40~11:15	
光ホーム	13:30~14:00	
特養ひがしざわ	14:15~15:00	
大久保小学校	13:00~13:40	13日
はやまホーム	14:30~15:00	
袖崎小学校	13:00~13:35	14日
ローズむらやま	14:10~14:40	
西郷小学校	13:20~14:20	15日
河島山交流センター	10:00~10:30	16日
楯岡小学校	13:15~13:45	19日
特養むらやま	14:10~14:40	
富本小学校	13:10~13:40	20日
富本地域市民センター	14:30~15:30	
大久保地域市民センター	16:00~17:00	

※4月21日以降の日程は市報4月15日号でお知らせします。

最上川美術館へ出かけよう

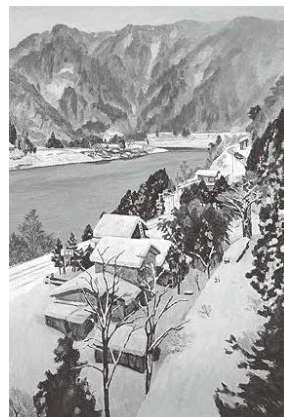

真下慶治作「雪の最上峡」

■常設展示室 真下慶治 最上川IV〜探究〜

最上川を描き続けた洋画家 真下慶治。晩年の1980年代から亡くなる1993年までの代表作を中心に展示しています。

期間 4月12日(火)まで

■企画展示室 美術館のお雛様展

江戸の人形師 原舟月の手による典雅な古今雛を中心に展示しています。庄内地方に伝わる傘福や雛道具もどうぞご覧ください。

期間 4月12日(火)まで

【最上川美術館 ☎523195】

入館料 大人300円、高校生以下無料

JAFカードおよびSDカードを提示していただく割引が受けられます。

開館時間 午前9時〜午後5時

休館日 水曜日 臨時休館日 4月14日(木)

ストレスたまりすぎていませんか？

春は進学や就職など人生において環境の変化が大きい季節です。新しい生活への期待も大きいですが、期待と不安が入り交じり、心身のバランスを崩してしまうこともあります。

あなた自身のストレス、あなたの身近な人のストレスは大丈夫でしょうか。最近増えているのが「こころの風邪」とも呼ばれる「うつ病」。本人が辛い気持ちを口に出せなかったり、症状自体に自覚がない場合も多いため、周囲の人が気づいてあげることが大切です。

「笑顔が見られなくなった」「食欲がなくなった」「遅刻や欠勤が目立つようになった」「新聞やテレビに関心がなくなった」「ぼんやりしていることが多い」などちょっとした変化に気づいて、声をかけてあげましょう。不調が長く続いたり、深刻な場合は専門医への受診が必要になることもあります。

また、ご自身でもストレス度チェックを行って、ストレスがたまりすぎていないか確認してみましょう。

ストレス度チェック☑ 該当する項目が多いほど要注意！

- | | |
|---|--|
| <input type="checkbox"/> 体のあちこちが痛む | <input type="checkbox"/> 下痢や便秘を繰り返す |
| <input type="checkbox"/> ささいなことでイライラする | <input type="checkbox"/> 考えがうまくまとまらない |
| <input type="checkbox"/> 不眠に悩んでいる | <input type="checkbox"/> 風邪をひきやすくなった |
| <input type="checkbox"/> 食欲がない、もしくは食べ過ぎてしまう | <input type="checkbox"/> 仕事のミスが増えた |
| <input type="checkbox"/> 肩こり、頭痛がある | <input type="checkbox"/> めまい、たちくらみがある |
| <input type="checkbox"/> 疲れが抜けない | <input type="checkbox"/> 趣味に興味がもてなくなった |

ぽっぴーの健康コラム

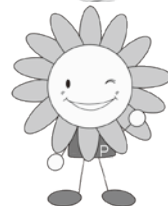

市健康づくりキャラクター ぽっぴー

市ホームページ内の「こころの体温計」でも自分や家族などのストレス度をチェックすることができます。二次元コードを読み取り、ご利用ください。



市ホームページ「こころの体温計」

異動シーズン・年度初めに合わせ

日曜市役所の業務を拡大します

窓口にお越しの際は、はんこと運転免許証やマイナンバーカードなどの顔写真がついた身分証明書をお持ちください。

なお、国保医療の手続きに必要ですので、マイナンバーカードまたはマイナンバーの通知カードをお持ちください。

○は業務取扱日	3月		4月
	20日	27日	3日
転入届、転出届、転居届 国保・国民年金の加入・喪失	○	○	○
マイナンバーカードの受取り	○	○	○
児童手当の申請		○	○
水道開閉栓届	○	○	
小・中学校の転入学届		○	
国保医療 ・療養費支給申請 ・高額療養費支給申請 ・被保険者証等の(再)交付		○	
福祉医療[重度心身障がい者(児)医療、子育て支援医療、ひとり親家庭等医療] ・医療証交付申請 ・医療費支給申請 ・医療証の(再)交付		○	
福祉タクシー券、福祉給油券の交付		○	

異動や年度初めの手続きなどで取り扱う業務

通常の日曜市役所で取り扱う業務

■次の諸証明を発行

- ・住民票の写し
- ・戸籍の写し
- ・戸籍の附票の写し
- ・印鑑登録証明書
- ・納税、所得、資産、課税の証明書

■原付バイクやトラクター等の登録・廃車

■マイナンバーカードの申請補助

■マイナンバーカードの受取り

(第3土曜日の翌日は除く)®

■マイナンバーカード電子証明書の更新

(第3土曜日の翌日は除く)®

■マイナポイントの申請補助

®3月20日に限り取扱います

■日曜市役所の通常業務

諸証明の発行など(上記業務)

☎市民環境課市民係 ☎内線111

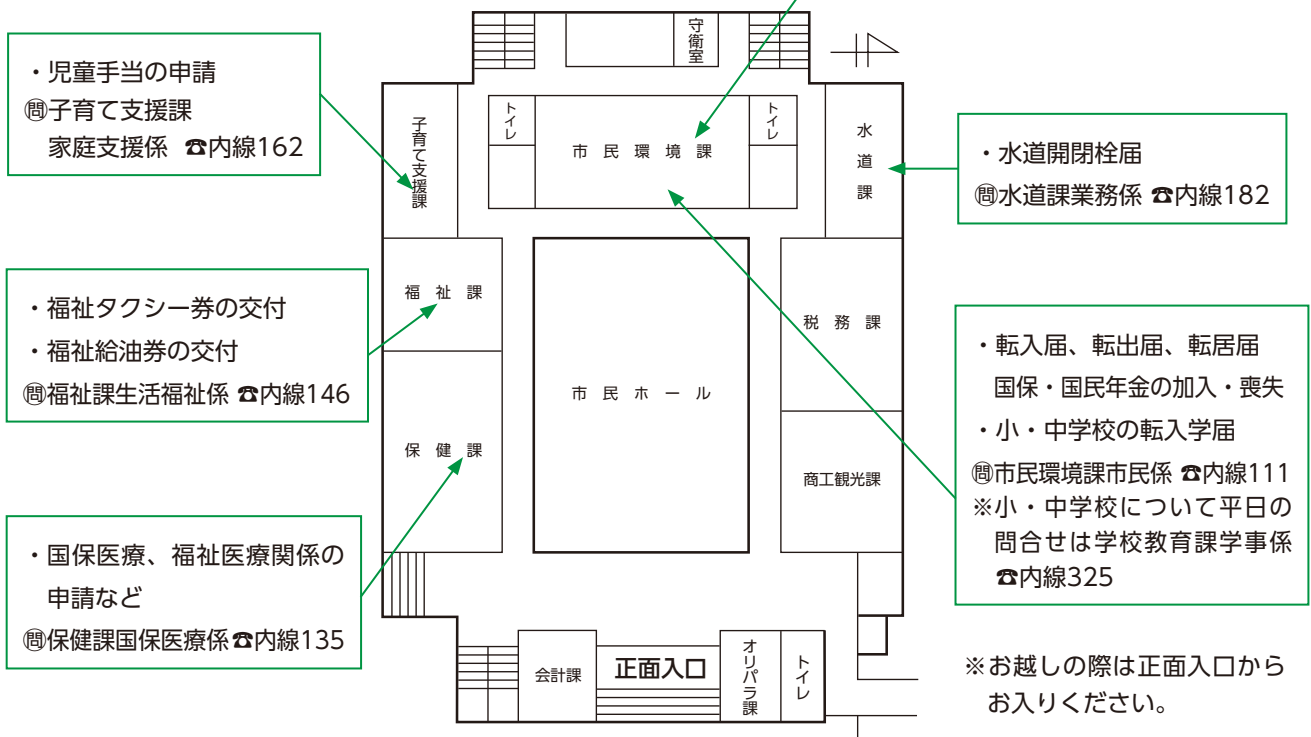

※お越しの際は正面入口からお入りください。

日曜市役所 市役所代表電話：(55)2111 時間：午前8時30分～午後0時30分