

そば・パン・徳内ばやしのまち

むらやま

MURAYAMA

〒555-0101 堺市東区大石1丁目1番1号

村山市役所

TEL: 55-2111 (代)

FAX: 55-6443

www.city.murayama.lg.jp



SUSTAINABLE DEVELOPMENT GOALS



市民のみなさんの読みたい! 知りたいたい! に応えます。

広報 市民の友

SHIMIN
NO
TOMO

2023. 03. 01 No.1362



《2月7日 入学お祝いカバン贈呈式 大久保小学校》

※撮影時のみマスクを外しています。

令和4年度の村山市BIGな出来事、農業委員等募集、農作業賃金・農地賃借料等情報
マイナンバーカード関係の受付時間延長、Link MURAYAMA入居事業者紹介 など

Topics

BIGな出来事

7月
22日(金)

リンク むらやま Link MURAYAMAがオープン！！

■問合せ／政策推進課活性化施設係 ☎(48)8212

かつての県立楯岡高校が、にぎわい創造活性化施設「Link MURAYAMA」として生まれ変わり、7月22日にオープンしました。現在、施設にはフィットネスや飲食店、事務所運営など16の事業者が入居し、さまざまな講座やイベントを開催するなど賑わっています。

これからもにぎわいの創出と経済効果を生む拠点として、市の活性化を図ってまいりますので、皆さんどうぞ、ご利用ください。



10月
29日(土)

東北中央自動車道(東根～尾花沢間) が全線開通!!

■問合せ／建設課管理係 ☎内線231

国土交通省が整備を進めてきた東北中央自動車道(東根～尾花沢)のうち、東根北ICから村山本飯田ICまでの8.9kmの区間が、10月29日に開通しました。これにより、東北中央自動車道(東根～尾花沢間)23kmが全線開通となり、最上地域から関東方面まで高速道路でつながりました。

市の新たな玄関口となる村山ICが開通したことにより、人流・物流ネットワークの強化が図られ、地域産業の活性化や観光振興等に大きく寄与するものと期待しています。



写真提供：山形河川国道事務所

特集
令和4年度の「村山市BIGな出来事」

県内初 小学1年生へ

令和5年2月

入学お祝いカバン贈呈



■問合せ／子育て支援課家庭支援係 ☎内線161

今年度から、ランドセルの代わりになる軽量リュックサックを市内の小学校入学予定者128人全員に無償配布を行いました。

登下校時の児童の身体的負担と、保護者の経済的負担の軽減を目的としたもので、ランドセルの代替品を無償配布する事業としては、県内初の取り組みです。お祝いカバンは、アウトドア用品大手のモンベルが開発した「わんパック」。ランドセルの平均の重さが1.2kgであるのに対し、わんパックは930gほどで、色は、ネイビー、ワインレッド、ブラウンの3色から児童が好きな色を選択。

登下校には、ランドセルでも、このお祝いカバンを使用することも可能とし、学校での校外活動などでの利用も視野に入れ活用してもらうことを期待しています。

2月に各小学校で贈呈式が行われ、児童にわんパックが贈られました。児童たちは、わんパックを大事そうに受け取り、着け心地を確認していました。

市では、来年度以降も無償配布を続けていきます。



戸沢小学校にて行われた贈呈式の様子

3年ぶりに各種イベントを開催！！

6月
26日(日)

全国各流
居合道
さくらんぼ大会



8月
20日(土)
21日(日)

むらやま
徳内まつり



9月
23日(金)

最上川
S-mile
マラソン



11月
3日(木)

～農商工連携～
ふるさと
産業フェア



農業委員と 農地利用最適化推進委員を募集します

■問合せ／農業委員会事務局 ☎内線260

- 募集期間 3月8日(水)～4月4日(火)必着
- 申込方法 申込用紙に必要事項を記入し、直接お持ちいただくか郵送で農業委員会事務局へ提出してください。
※申込用紙は、農業委員会事務局で配布するほか、市ホームページからダウンロードすることもできます。
- 任 期 令和5年7月20日～令和8年7月19日（3年間）



市ホームページ

農業委員

- 募集人数 18名
- 報酬 月額34,000円+能率給（活動実績に応じて加算）
- 業務内容 ①農地の権利移動等の申請の許可等の審査のため、毎月現地調査や農業委員会総会に出席をする。
②農地等の利用の最適化の推進活動（農地の集積・集約化、遊休農地の発生防止・解消、新規参入の促進）を行う。
- 応募資格 ①農業に関する識見を有し、農地等の利用の最適化の推進に関する事項、その他の農業委員会の所掌事務に属する事項に関し、その職務を適切に行うことができる者。ただし、次の者は除く。
ア. 破産手続開始の決定を受けて復権を得ない者
イ. 禁固刑以上の刑に処せられ、その執行を終わるまで、または受けることがなくなるまでの者
ウ. 村山市の一般職の職員および兼職が禁止されている村山市が設置するほかの付属機関等の委員
②自薦他薦は問わない。推薦の場合は、3人以上の推薦者が必要。※団体・組織の推薦は代表者1人のみで可。
- 委員の構成要件（参考） ①法律の規定で、認定農業者が過半数を占め、利害関係を有しない者を登用する必要があります。
②年齢、性別に著しい偏りが生じないように配慮しなければなりません。

農地利用最適化推進委員

- 募集人数 8名
- 報酬 月額17,000円+能率給（活動実績に応じて加算）
- 業務内容 ①会長が出席要請する場合を除き、毎月の総会に出席する必要はないが、担当地域の案件について出席して意見を述べる事ができる。
②市内8地域の中から1つの担当地域をもち、現地調査のほか農地等の利用の最適化の推進活動を行う。
- 応募資格 ①担当地域において、農地等の利用の最適化の推進活動に熱意と識見を有し、農業委員と連携を図った取り組みができる者。ただし、農業委員の応募資格の①ア、イ、ウの者を除く。
②自薦他薦は問わない。推薦の場合は3人以上の推薦者が必要。※団体・組織の推薦は代表者1人のみで可。

令和5年度 農作業賃金、機械利用料標準、 農地賃借料情報のお知らせ

■問合せ／農業委員会事務局 ☎内線261

1. 農作業賃金 (実労働8時間)

一般農作業 7,400円

- (1)上記賃金は標準を示すものです。作業の種類による差額については両方で協議して決めてください。
 (2)下表にない作業、その他危険作業の場合は、一般農作業賃金に増額することができます。

- ・賃借、売買などの諸手続きは毎月25日が締切(土曜・日曜日、祝日の場合は直前の平日)です。
- ・農地を農地以外にするときは、許可が必要です。
- ・農地に関する相談は、地域の農業委員または農地利用最適化推進委員、農業委員会事務局にご相談ください。

2. 機械利用料標準

作業種目	単位	金額	備考
田 耕 う ん	10アール	7,400円	
代 か き	//	10,200円	
畑 耕 う ん	//	7,200円	2回耕うんは3,300円加算
田 植	//	8,100円	側条施肥は1,500円加算、箱施用薬剤散布料は500円加算、肥料代、薬剤代別途
育 苗	1箱	830円	種子代含む
コンバイン	10アール	31,600円	刈取18,000円、もみ運搬1,300円、生もみ乾燥12,300円
仕上げ乾燥	60キログラム	810円	
もみすり調整	//	810円	
スピードスプレヤー防除	100リットル	1,210円	薬剤は委託者持ち
動力噴霧機防除	100リットル	760円	薬剤は委託者持ち
くろ畔塗	1メートル	55円	片側機械ぬり
あぜ畦草刈	1時間	1,800円	刈払機械損料・燃料代含む

- ※この作業賃金・利用料標準は令和5年4月1日から適用されます。
- ※基盤整備された農地での作業とします。
- ※特殊なもの、湿田などで作業が不便なものは両方で協議のうえ決定し、実施してください。



3. 地域ごと農地の賃借料情報 (10アールあたり)

部門別	締結(公告)された地域	平均額	最高額	最低額	データ数
田(水稻)の部	楯 岡	5,700円	7,300円	2,500円	76
	西 郷	5,700円	7,700円	2,000円	87
	大 倉	3,200円	5,400円	1,600円	27
	大 久 保	5,200円	7,300円	4,600円	31
	富 本	6,200円	7,300円	2,800円	60
	戸 沢	4,400円	7,300円	2,500円	102
	袖 崎	5,000円	6,000円	2,700円	79
	大 高 根	6,000円	10,000円	3,000円	172
	(参考)市平均	5,400円			634
畑(普通畑)の部	村山市全域	5,000円	10,000円	2,200円	33

- ※令和4年中の賃貸借の集計結果に基づくもので、土地改良区費を耕作者が支払った場合の金額です。
- ※賃借料平均値の上下70%を超えるものは集計から除き、100円未満は四捨五入してあります。
- ※賃借料は上記を参考に当事者間での話し合いで決めてください。

マイナンバーカード関係の受付時間を延長します

■問合せ／市民環境課市民係 ☎内線 111

マイナンバーカードの受け取りやマイナポイントの手続きで、日曜市役所や月曜日の午前中の窓口が大変込み合っており、ご不便をおかけしております。そのため、マイナンバーカードの申請・受け取り・更新、マイナポイントの手続きができる窓口の受付時間を次のとおり延長します。平日の日に市役所に来ることができない方は、ぜひ、ご利用ください。

※住民票の写し等諸証明の発行などはできません。

■期日 3月の毎週月曜・木曜日 (3月2日、6日、9日、13日、16日、20日、23日、27日、30日)

■時間 午後8時まで

■場所 市役所1階 市民環境課

※正面玄関(東側)からお入りください。

■必要なもの

カードの申請

郵送された申請書(申請書がない場合は身分証明書)

カードの受け取り

郵送されたはがき、個人番号通知カード、身分証明書(写真付きでない場合は2点)

マイナポイントの手続き

マイナンバーカード、マイナンバーカードの暗証番号をメモした紙、ポイントを受け取るキャッシュレス決済のカード・ID番号など、口座登録をする場合は口座がわかる通帳またはキャッシュカード



特集

マイナンバーカード関係の受付時間延長、Link MURAYAMA 入居事業者紹介

Link MURAYAMA 入居事業者を紹介します

ピザ・ヌーマ pizza nu-ma (店舗利用)

ピザ・ヌーマは、2月12日にLink MURAYAMA内C102にオープンしました。元々は生物準備室だった教室を改装し、ピザを中心としたイタリアン料理店に生まれ変わりました。学校のイメージを残したいというオーナーの意向で、店内に設置されている机やイスは学校で使用されている規格のものを置いています。

オーナーの沼澤誠志さんは、県内某レストランの店長を長年務めて来られ、今回自分の店舗を持つことになりました。また、沼澤さんは2021年の第3回カリフォルニア産チーズレシピコンテストにおいてホールピザで最優秀賞を受賞した経歴の持ち主です。

店舗内で召し上がることができ、また、テイクアウトも可能です。
本格的なピザをぜひ、ご賞味ください。



営業時間

午前11時～午後6時
(ラストオーダー：午後5時)

定休日

火曜日・その他不定休

TEL

070-9089-3810



公式Instagram



子育て応援情報

表記の説明

- 対 対象
- 持 持ち物
- 日 日時
- 会 会場
- 申 事前申込
- 費 費用
- 内 内容
- 他 その他

子育て支援センター《はやま認定こども園内》 ぐんぐん ☎(56)2002

※申し込みは開催日の前日14:00まで

育児講座「おやこたいそう」

- 対 3歳頃から就学前の親子
- 日 3月4日(土) 10:00~11:00
- 内 親子で楽しく体を動かしてストレスを発散させましょう。
- 他 講師 小野淳子氏
- 申 必要

えほんの部屋

- 対 保育施設等入所前の親子
- 日 3月10日(金) 10:00~10:30
- 内 「ぐんぐんスタッフ」による読み聞かせとミニシアター
- 申 必要

わくわく広場

みんなで楽しもう「イースター祭」

- 対 保育施設等入所前の親子
- 日 3月24日(金) 10:00~11:30
- 内 イースターエッグ探し、自由遊び、季節の工作、身体測定(フェイスタオル持参)、育児相談など
- 申 必要

出張保育

「もみじの手」サークル支援

- 対 保育施設等入所前の親子
- 日 3月2日(木)、16日(木) 10:00~11:30
- 会 西郷地域市民センター
- 内 自由遊び、読み聞かせなど
- 申 必要

子育て支援センター 《甌葉プラザ2階》 ポポーのひろば ☎(53)0901

利用者支援「子育て応援室」

- 対 子育て家庭の方(妊娠期~幼児期)
- 日 火曜~日曜日 9:00~17:00
- 内 子育ての個別相談に応じます。

パラバルーンであそぼう

- 日 3月2日(木) 10:30~11:30
- 会 甌葉プラザ2階研修室
- 申 必要

ひだまり保健室

- 日 3月7日(火) 10:30~11:00
- 内 身長・体重測定
- 申 必要

足形をとろう

- 対 ファミサポ会員のお子さん(生後12か月まで)
- 日 3月9日(木) 受付は10:30まで
- 申 必要

子育て支援センター《ふたば大高根保育園内》 どんぐり広場 ☎(57)2429

※申し込みは開催日の前日まで

育児講座「風邪に負けないご飯の食べ方と風邪のお手当の話」

- 対 就学前の親子
- 日 3月1日(水) 10:30~11:30
- 他 講師 さとうあづさ氏
- 申 必要

出前保育「ころころランド」

- 対 保育施設等入所前の親子
- 日 3月3日(金) 10:00~11:00
- 会 ふたば袖崎保育園
- 内 ひな祭り会をします。
- 申 必要

地域交流の場「じばサロン」

- 対 子育て中の方、おじいちゃんやおばあちゃん、どなたでもどうぞ
- 日 3月15日(水) 9:30~10:30
- 内 プレ卒園式に招待します。
- 申 必要

育児講座「ストレスケア講座」

- 対 就学前の親子
- 日 3月23日(木) 10:30~11:30
- 他 講師 菊地若奈氏
- 申 必要



おもちゃをつくろう

- 日 3月14日(火) 10:00~11:30
- 会 甌葉プラザ2階研修室
- 申 必要

お誕生&ハーフバースデー手形

- 対 保育施設等入所前で3月生まれと令和4年9月生まれのお子さん
- 日 3月16日(木)
- 内 10:30までにお越しください。手形はお誕生会&ハーフバースデーでお渡しします。
- 申 必要

お誕生会&ハーフバースデー

- 日 3月16日(木) 11:40~12:00
- 内 ひろばに来た皆さんでお祝いしましょう。

子育て世代包括支援センター《甌葉プラザ2階》 ぽっぴーるーむ ☎(22)9981

母子健康手帳の交付・育児相談

- 日 月曜~木曜日 9:30~16:00
- ※21日(火・祝日)、27日(月)休み
- 内 母子保健コーディネーターが子育ての相談に応じます。
- ※木曜日は原則助産師が対応します。
- 電話にてご連絡ください。

初孫学級

- 日 3月2日(木) 13:15~15:30
- 内 赤ちゃんの保育「ここが変わった!子育ての昔と今」、赤ちゃんの丈夫な歯のために、赤ちゃんの入浴(実習)
- 持 筆記用具
- 申 必要(先着5組)
- ※ぽっぴーるーむへ要予約

健康相談

- 対 ①7か月児健康相談 令和4年8月生
- ②1歳児健康相談(歯みがき教室) 令和4年3月生
- 日 3月7日(火) ①10:15~10:30受付
- ② 9:30~ 9:40受付
- 持 問診票、母子健康手帳、バスタオル

産後ママヨガ教室

- 日 3月15日(水) 10:00~12:00
- 対 産後1か月から1年までの母親(妊婦も可)
- ※原則、母親のみの参加
- 持 飲み物、フェイスタオル、動きやすい服装
- 費 無料
- 申 必要(先着6名程度)
- ※ぽっぴーるーむへ要予約

なんでも育児相談 オンラインでの相談受付中です!

「子育ての相談はしたいけど、なかなか相談に行けない…」といった悩みをお持ちの皆さん、ぜひ、オンライン相談(Zoom相談)をしてみませんか?市公式LINEから申し込みをすることができます。

※詳しくは市ホームページをご覧ください。



市ホームページ

※特に記載のない場合は、会場は主催する各施設です。

※新型コロナウイルス感染症の影響で、イベントの中止や内容が変更になる場合がありますので、事前に各施設へお問い合わせください。

受賞者のご紹介

早寝早起き朝ごはん運動 文部科学大臣表彰

子どもたちの健やかな成長に必要な基本的な生活習慣について、国が推進する「早寝早起き朝ごはん」運動の推進校として、袖崎小学校（佐藤淳校長）に文部科学大臣より表彰状が贈られました。

同校では「洗心の精神」を「洗心あいうえお」として、子どもたちが意識しながら生活していることや、「袖崎スタンダード」への取り組みが大きく評価されました。

市長杯争奪 新春市民囲碁大会

市長杯争奪新春市民囲碁大会が1月21日、クアハウス基点で開催され、市内からは次の方が入賞しました。

■Aクラス

2位 井田 則夫さん 五段 (楯岡)

6位 佐藤 四一さん 六段 (楯岡)

7位 井上 正俊さん 五段 (西郷)

■Bクラス

6位 細梅 辰雄さん 五段 (楯岡)



常に最大限の楽しさを追い求める

「むらさん生徒会」

今回は、村山産業高校をリードする生徒会について紹介します。

コロナ禍でさまざまな行事が縮小されてきた昨今、今までは講堂に一堂に会して行事ができたものを放送やリモートで実施せざるを得ませんでした。しかし、生徒会はその状況の中で「コロナだからできない…ではなく、コロナだからできること」を掲げ取り組んできました。

村産祭のセンダイガールズプロレスリングの様子



夏のクラスマッチでは盛りだくさんの種目を各クラスが全力で競い合いました。また、種目の中には今話題のe-スポーツを取り入れるなど工夫した内容となっています。

秋には生徒会行事の集大成とも言える**村産祭**がありました。今年度は「コロナをぶっ飛ばしたい!!」という思いでセンダイガールズプロレスリングをお招きし、校舎の駐車場の真ん中にリングを設置し熱い闘いを繰り広げていただき最高に盛り上がりました。また、万全な対策を講じることによって保護者の方々をお招きし公開することもできました。

そして、今まで昔ながらのスタイルで行ってきた生徒総会を変化させようと、全校生に議案書をwebデータで配布し一人1台パソコンを用いた斬新なスタイルで実施することができました。

2月には卒業式に向けた巨大雪像を制作予定です。昨年は「ねこバス」を制作し、中に入って記念撮影する人で盛り上がりました。さて、今年は何ができるのか?お楽しみに!!

このように何事も前向きに、新しい取り組みを全力で楽しみながら生徒会活動を行っている「むらさん生徒会」です。これからもたくさんの楽しさを追い求め、発信していきますので応援よろしくをお願いします。



昨年制作した雪像「ねこバス」



さつまいも畑で作業を楽しむ若者たち

われら

地域おこし

協力隊 Vol. 85

ち は る
～山坂千晴隊員の奮闘記～

2年間

お世話になりました

地域おこし協力隊の山坂です。大切な報告をさせていただきます。

寂しい気持ちもありつつですが、3月末をもって、地域おこし協力隊を退任することとなりました。在任した2年間、市民の皆さんからたくさんのお力添えをいただき、本当にありがとうございました。

「若者回帰」「定住促進」をミッションとして、村山産業高校と連携して焼き芋販売を行ったり、田舎に興味のある学生を村山市に誘致したりと、自身の強みを活かして、活動を継続してきました。私の活動が、皆さんに少しでもプラスになっていれば嬉しいです。

4月からは東京の企業に就職しますが、リモートワークにて勤務するため、引き続き村山市に定住いたします。また、並行してブライダル関連の事業を立ち上げる予定です。至らない点ばかりの若造ですが、今後とも、見守っていただけると嬉しいです。

改めて、2年間、大変お世話になりました。どうぞこれからもよろしく願っています。

生活福祉情報

障害者虐待防止法を

ご存知ですか

障害者虐待防止法（障害者虐待の防止、障害者の養護者に対する支援等に関する法律）は、障がい者の尊厳を守るための法律です。

障がい者虐待とは、障がいの養護者（家族、親族または同居人）や障がい者福祉施設等の職員、障がい者を雇用する事業主・同僚が行う次の行為です。

- ・身体的虐待
- ・心理的虐待
- ・経済的虐待
- ・性的虐待
- ・放棄、放任

障がい者が地域で尊厳を保ちながら生活していくために、地域の皆さんの協力が必要です。障がい者虐待の未然防止、早期発見にご協力をお願いします。

■障がい者虐待に関する通報・届出・相談の対応窓口

平日 午前8時30分～午後5時15分

福祉課生活福祉係 内線146

夜間・休日等

市役所守衛室 ☎(55)2111

国民年金情報

人生の節目には届出が必要です
国民年金は将来の大きな支えになります

就職や退職、結婚などにより、加入の種類や保険料の納め方が変わります。その都度、忘れずに手続きをしてください。

次の場合は市役所に届出を

- ・60歳前に会社を辞めたとき
- ・配偶者の健康保険の扶養でなくなったとき

・配偶者の健康保険の扶養に達している方で、配偶者が65歳に達したとき

20歳になったら（すでに厚生年金に加入している方は除く）

・日本年金機構から国民年金加入のお知らせと納付書が送付されます。お知らせと納付書が送付され、納めることが困難な方は学生納付特例または免除・納付猶予制度をご利用ください。基礎年金番号通知書はお知らせと別に届きます。

■問合せ／寒河江年金事務所

☎0237(84)2551

(自動音声案内2↓2) または

市民環境課市民係 ☎内線113

われら地域おこし協力隊、生活福祉情報、国民年金情報

むらやま お知らせ 情報局

市役所からのお知らせ

雪どけ期における交通事故 防止を心がけましょう

これからの時期は、道路環境が良くなるため、車のスピードを出しやすくなり、徒歩での外出や自転車の利用が増えてきます。

運転者は交通ルールを守り、心と時間に余裕をもって運転に集中しましょう。

歩行者は道路を横断するときははっきりと意思表示をし、夕方からの外出時には必ず夜光反射材を身につけましょう。

■問合せ／市民環境課 内線 114

お知らせ

国民健康保険の異動手続きは 14日以内にお願ひします

対象者の保険証のほかに、手続きする方の身分証明書が必要です。そのほか、手続きに必要なものは次のとおりです。また、限度額認定証、(身)子(親)医療証を所有している方は併せてお持ちください。

	こんなとき	追加で必要なもの
国保に入るとき	他市町村から転入	転出証明書
	職場の健康保険をやめた(扶養から外れた)	資格喪失連絡票
	子どもが生まれた	母子健康手帳
国保をやめるとき	他市町村への転出	—
	職場の健康保険に入った(扶養になった)	職場が発行する保険証
	死亡した	死亡を証明する書類
その他の届け出	修学のため他市町村に住む	在学証明書
	修学期間が終わった(就職等)	職場が発行する保険証
	住所、世帯主、氏名が変わった	—
	保険証の紛失、汚れ	使えなくなった保険証

災害などの特別な理由で、収入が著しく減少し、生活が一時的に困難になった場合、申請により医療機関窓口での支払いを減額できる場合があります。

■問合せ／保健課 内線 134

子育て支援医療制度 医療証の交付と手続き方法

医療証の交付について

●0歳～小学3年生の医療証(外来・訪問看護、入院)
来・訪問看護、入院)
誕生月の月末までに順次新しい医療証を郵送します。

●小学4年生～中学3年生の医療証

・外来・訪問看護用医療証
3月中旬に郵送します。

入院用医療証

入院が必要になった場合に申請してください。申請月の1日から適用になります。

※新4年生になる方で、入院用医療証をお求めの方は早めに申請してください。

●高校生

入院療養費のみ対象です。医療

証はありません。医療機関でお支払い後、支給申請が必要です。各種手続きについて

●県外の医療機関を受診した場合、

高校生で入院した場合

医療機関で支払いを済ませてから、保健課に医療費の支給申請を行ってください。後日、医療費を還付(口座振込)します。は、この、お子さんの保険証、領収書、医療証(0歳～中学3年生)をお持ちください。

●入院する場合

各保険者(協会けんぽなど)から「限度額認定証」の交付を受け、保険証と子育て支援医療証に加え限度額認定証も一緒に医療機関に提示してください。

限度額認定証の申請手続きなどは、各保険者へお問い合わせください。

●保険証が変更になった場合、住所

変更(転居・転出等)になった場合

お子さんの保険証、現在お持ちの医療証をお持ちのうえ、保健課へお越しください。

■問合せ／保健課 内線 135

出産・子育て応援金

妊娠、出産、育児に関する不安や困りごとなど、妊婦や子育て世帯に寄り添う相談支援にあわせて、新たな給付制度が始まります。

給付対象者

① 出産応援金

(妊娠後の給付5万円)

・令和4年4月1日以降に出生した乳児の母

・令和4年4月1日以降に妊娠届を提出した(する)妊婦

② 子育て応援金

(出産後の給付5万円)

・令和4年4月1日以降に出生した(する)乳児を養育する方(原則、乳児と同居する母または父)

※多胎児(双子)の場合は10万円

対象者には申請書類等を郵送していますので、忘れずに保健課まで提出してください。

※詳しくは、市ホームページ

ページをご覧ください

をご覧ください。



市ホームページ

■申請・問合せ／保健課

☎内線 133

子育て支援アプリ「すくすく村山」配信終了

令和4年度から市公式ラインでの「子育て」情報配信を始めたため、「すくすく村山」からの配信は令和5年3月末をもって終了します。既にアプリをインストールされている方は、配信以外の機能はそのままご利用いただけます。

●配信終了後も使える機能

- ・妊産婦と子どもの健康データの記録や体重、発育グラフの表示
- ・予防接種のスケジュール管理
- ・出産育児に関するアドバイス
- ・写真を付けた育児日記や家族との共有

●市公式ライン便利機能をご活用ください。

下の二次元コードを読み取り、市公式ラインを友達登録後、「受信設定」から「欲しい情報」で「子育て」を選択すると子育て支援情報が受信できます。



市公式LINE

■問合せ／子育て支援課

☎内線 161

お知らせ

下水道のトラブルが多発しています

下水道管内に異物(ビニール、タオル、衣類など)が流入し、マンホールポンプが詰まる事例や中継ポンプ場の機械設備が停止する事例が発生しています。

一人ひとりが、次の注意事項を守って、下水道を正しく大切に使用しましょう。

●ゴミや油を流さない

生ごみや油を下水道に流してしまうと、詰まりの原因となります。油は新聞紙に染み込ませるなどして、可燃物として処分してください。

●水洗トイレに異物を流さない

排泄物やトイレレットペーパー以外のものを流すと詰まりの原因となります。オムツや生理用品、新聞紙、ビニールなど、水に溶けないものは流さないでください。

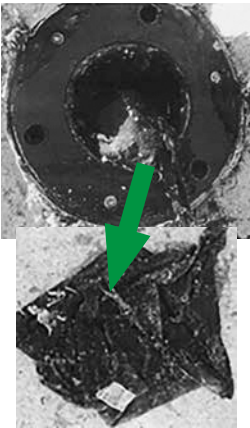

【市内の異物混入の事例】
ポンプにからまった衣類

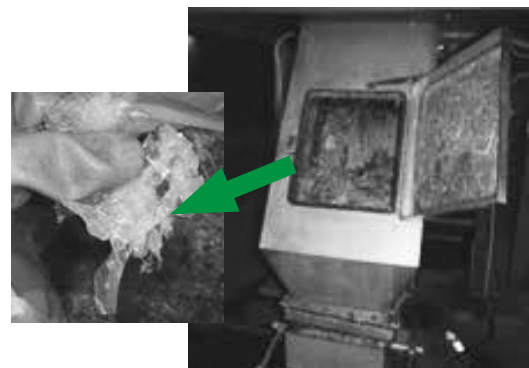

【市内の異物混入の事例】
機械停止の原因となったビニール

上下水道料金のインボイス制度への対応

令和5年10月1日から消費税のインボイス制度が開始されることに伴い、市上下水道事業では、検針票(水道・下水道ご使用量等のお知らせ)および納付書(水道料金・下水道等使用料納付書)をインボイス制度に対応した様式に変更します。

検針票は令和5年3月配布分から、納付書は令和5年4月発行分から変更します。なお、従前の納付書は4月以降も利用できます。

■問合せ／水道課

☎内線 182

■問合せ／水道課

☎内線 184

学校体育施設利用調整会議

例年3月に次の小中学校体育館等を利用希望する団体について調整会議を行っていますが、今年度も文書により調整します。利用を希望する団体は、必ず期限までに次の事項を報告してください。

対象施設

- ・ 榎岡小学校の大体育館、小体育館
- ・ 葉山中学校の体育館、ピロティ、講堂

・ 榎岡中学校の体育館、武道館

報告するもの

- ・ 教育施設利用団体名簿（既利用者で案内のあった方）
- ・ 新規の方は次の項目（任意様式）
- ① 団体名
- ② 競技種目
- ③ 利用希望施設および場所
- ④ 利用希望時間
- ⑤ 連絡者名、連絡先（重複時の調整担当者、常に連絡が取れる連絡先）

報告期限 3月13日（月）

報告・問合せ／生涯学習課

☎内線 334

防災行政無線定時放送の曲名

期間 3月1日（水）～4月30日（日）

時間・曲名

正午 さくら

午後5時 夕焼け小焼け

問合せ／総務課 ☎内線 213

市民行政相談（無料）

行政機関への苦情、要望などに行政相談委員が応じます。直接会場にお越しください。

期日 3月9日（木）

時間 午後1時～3時

会場 農村環境改善センター

問合せ／市民環境課 ☎内線 110

榎岡グリーンタウンふれあい農園利用者募集

営利目的でなければ、どなたでも利用することができます。応募者多数の場合は抽選になります。

貸付期間 4月下旬～令和6年3月

区画数 26区画

区画面積 30㎡～74㎡

使用料（年額） 2,090円～4,190円

申込期限 3月24日（金）

申込み・問合せ／

農林課 ☎内線 254

最上川ふるさと農園利用者募集

土に親しみ、収穫の喜びを体験しませんか。農園管理組合の皆さんが農作業の指導をするほか、道具の貸出しも行います。応募者多数の場合は抽選になります。

貸付期間 4月下旬～令和6年3月

区画数 29区画

区画面積 50㎡～100㎡

貸付料（年額） 3,000円～5,000円

申込期限 3月24日（金）

申込み・問合せ／農村文化保存

伝承館 ☎(53) 3277

有名企業の模倣サイトに注意

有名家具店の公式サイトだと思いき、格安で販売されていた商品

注文した。受注メールは届いたが商品が届かず不審に思い、改めてサイトを確認すると公式サイトではなかった。という事案が寄せられています。最近の模倣サイトは公式サイトと見分けがつかないほどよく似ているものがあります。販売価格が大幅に値引きされている場合などは特に気をつけましょう。

問合せ／消費生活相談窓口（市民環境課内） ☎直通(55) 2123

各団体からのお知らせ

困りごと・相談

不動産無料相談

不動産（土地・建物など）の相談に宅地建物取引士が応じます。予約優先ですが、当日受付も可能です。

日時 3月8日（水） 午前10時～正午

会場 飯葉プラザ

予約・問合せ／県宅地建物取引業協会合同事務所

☎023 (652) 9070

調停手続相談会（無料）

民事（金銭・土地建物など）、家事（離婚・親子など）の相談に裁判所の民事・家事調停委員が応じます。事前申込不要。直接会場にお越しください。

期日・受付時間・会場

・3月10日（金）

午後1時～4時30分

男女共同参画センター「ファアラ」（山形市）

・3月25日（土）

午後1時～4時

甌葉プラザ

■問合せ／山形地方裁判所

☎023(623)9511

催し・その他

食の「ひなまつり」

期日 3月4日（土）

時間 午前9時～午後2時

会場 道の駅むらやま

イベント

・【数量限定】特製「ひな御膳」、

市内産いちご使用「いちごパ

フェ」、村山の「手づくり卵道

場」の紅輝卵販売

・市内産いちごと春野

菜、ひな菓子販売

・野菜の詰め放題

■問合せ／道の駅むらやま

☎(55)7100



イベント詳細

保護者のための ネットリテラシー講座

子どもがインターネットに関わるうえで気を付けるべきことを解説します。参加無料。事前申込制。

期日 3月4日（土）

時間 午前10時～正午（2時間）

会場 よつばIoTカレッジ

定員 15名

申込方法 Webまたは電話にて

申し込みください。

※詳細についてはホームページ

をご覧ください。

■申込み・問合せ／よつばIoT

カレッジ ☎(53)0877



よつばIoTカレッジ
ホームページ

パソコン基礎科

「ハロートレーニング求職者支援訓練」

訓練

期日 4月6日（木）～6月12日（月）

会場 よつばIoTカレッジ

受講料 無料（テキスト代

7、480円）

定員 15名

対象者 求職中の方

申込方法 お住まいの管轄するハ

ローワークへご相談ください。

申込期限 3月20日（月）正午

※訓練日などの詳細は、上の二次

元コードよりご確認ください。

■問合せ／よつばIoTカレッジ

☎(53)0877

乾かすだけで、まとまる髪へ

髪を染めるたびに ハリ・ツヤが甦る!

～こんな方にオススメです～

- ・ふわふわ広がる。
- ・パサパサでツヤがない。
- ・頭皮があれれる。



傷んだ髪をきれいにしたい方。
お待ちしております!!

- ◆ヘナカラー ¥6,600～
- ◆セラミドカラー ¥6,050～
- ◆カット ¥3,300



※パッチテストできます
ご予約はお早めに!

TEL52-3317

ヘア・ネイル・リラククス

美道（びどう）

山形銀行さん向かい 楯岡五日町 5-8



そろばんコンクール金賞

(後) 三浦真紘くん 板垣ことはちゃん
早坂瑛汰くん 松田悠誠くん
(前) 児玉輝琉くん 青木絵馬ちゃん 高橋秀太くん

今月入塾すると入塾月の月謝無料
ワンタッチそろばん贈呈します!

無料体験受付中

西郷教室 授業日 月・水・金曜	戸沢教室 授業日 月・木・土曜	富並教室 授業日 火・木・土曜
-----------------------	-----------------------	-----------------------

お近くの教室で随時受け付け中です
詳しくはお気軽にお問い合わせ下さい

TEL090-8928-6229

日本珠算連盟認定
(日本商工会議所)

聖加珠算学園

大場 明美

お知らせ

消費税のインボイス制度に関する説明会

事業者の方を対象にインボイス制度に関する説明会を行います。

期日 3月23日(木)

時間 課税事業者向け 午前10時

～11時30分、消費税の仕組みから知りたい方向け 午後1時30分～3時

定員 各回40名

※各回とも説明会終了後、希望する方を対象に登録申請手続きをサポートする相談会を行います。

会場 北村山地域振興局1階会議室

申込期限 3月20日(月) 午後3時

■申込み・問合せ／村山税務署

法人課税部門 ☎(53)3726

JPOPプログラミングワークショップ

スクラッチを学習できるプログラミングのワークショップを開催します。参加無料。事前申込制。

日時 3月25日(土) ①午前10時～

正午、②午後1時～3時

会場 リンクむらやまキッズラボ

対象者 県内の小中学生

お知らせ

持ち物 筆記用具(パソコン不要)

講師 ダブルインフィニティ(株)

定員 各回15名

主催 JTBコミュニケーション

デザイン(JCD)

申込方法 下の二次元コードより

申し込みください。

申込期限 3月17日(金)

■申込み・問合せ／

ダブルインフィニティ株式会社

☎090(4639)0893



申し込み二次元コード

介護家族の会

介護者相互の交流を行います。

直接会場にお越しください。

期日 3月25日(土)

時間 午後1時30分～3時30分

会場 桂桜会館(大石田町)

参加費 150円(飲み物代)

■問合せ／在宅介護を支える家族

の会(工藤)

☎090(2844)1150

古文書勉強会

江戸時代の文書を一緒に勉強し

ましよう。

期日 毎月第2木曜日

時間 午後2時～4時

会場 市民会館小会議室

参加費 無料(資料代別途)

■問合せ／吉田谷 ☎(55)2622

クアハウス基点日帰り温泉SPAプールの入浴料金改定

クアハウス基点では、さまざま

なコスト削減などにより、入浴料

金の維持に努めてきましたが、電

気料および原油等諸経費の高騰に

より、5月1日(月)から次のとおり

入浴料金を改定します。

今後も、更なるサービスの向上

に努めていきます。

日帰り温泉・SPAプールの入浴

料金

・大人 400円→450円

・小学生 200円→250円

・幼児(小学生未満)無料※変更なし

12枚綴り回数券

4,000円→4,500円

※SPAプール3か月・年間利用

券についても改定となります。

※3月4日(土)～31日(金)まで15枚綴り4,000円のお得な回数券を販売します。

※4月30日(月)まで購入した回数券は、料金改定後も利用することができます。

■問合せ／クアハウス基点

☎(56)3351

大高根演習場3月の訓練予定

積雪地訓練Ⅱ 1日(水)～3日(金)、7

日(火)～9日(木)

離着陸訓練Ⅱ 1日(水)～17日(金)(土

曜・日曜日を除く)、18日(土)～22日(水)

■問合せ／神町駐屯地 ☎(48)1151

がんばれモンテディオ山形

今シーズンのホームゲームが開幕します。皆さんで応援しましょう。

3月のホームゲーム

19日(日) 午後2時～

FC町田ゼルビア

※詳しくはモンテディオ

山形ホームページ

をご確認ください。



モンテディオ山形ホームページ

段々ロングな雛まつり

1,000体以上のひな人形がずらりと並ぶ様子は、まさに圧巻です。今年は4年ぶりに、市内園児たちのかわいらしい手作りひな人形が、会場に華を添えます。

色彩豊かで表情豊かなひなたちにぜひ、会いに来てください。

期間 3月9日(木)～19日(日)

時間 平日 午前11時～午後3時、土曜・日曜日 午前10時～午後4時

会場 市民会館 小ホール

■問合せ／商工観光課観光交流係 ☎内線155



令和4年度地域おこし協力隊活動報告会 (入場無料)

地域おこし協力隊が1年間の活動（「Link MURAYAMA」管理・運営、若者回帰・定着促進、新規就農・農地継承、新体操・スポーツ振興 など）を報告します。直接会場にお越しください。

日時 3月16日(木) 午後6時～（開場：午後5時30分） 会場 甌葉プラザ 甌葉ホール

報告者 小関恵子、山坂千晴、平山龍矢、藤井雅

■問合せ／地域おこし協力隊 ☎内線272

市外届出保育施設等の保育料に補助金を交付します

保育施設などの保育料負担軽減事業の一つとして、届出保育施設等（認可外保育施設・企業主導型保育事業所）の保育料について補助します。

補助金を受けるには届出保育施設等からの在園証明書や保護者からの申請が必要です。申請書類は子育て支援課で配布するほか、市ホームページからダウンロードすることもできます。



市ホームページ

対象者 ①、②両方を満たす方

①市内在住で、令和4年9月から令和5年3月の間に市外の届出保育施設等を利用している（または利用していた）児童の保護者 ※幼児教育・保育料が無償化の対象となった児童を除く

②9月から3月分の保育料に未納のない方

提出書類 補助金交付申請書、在園証明書兼保育料等受領証明書（児童1人につき1枚）、請求書、申請者名義の金融機関通帳の写し

申請期限 3月31日(金)

補助金額 1人目は保育料の半額（限度額14,000円/月）、2人目以降は保育料の全額（限度額28,000円/月）

■申請・問合せ／子育て支援課保育係 ☎内線163

農林課から各事業募集の案内

① 市6次産業化推進協議会の市民委員を募集

農業者等が生産から加工・販売までを行う6次産業化を推進し、地域資源の利活用や所得向上、地域の活性化を図るため、「村山市6次産業化推進協議会」を組織しています。市内の6次産業化を推進する市民委員を募集します。

応募要件 6次産業化に興味がある個人または団体

応募方法 応募用紙に必要事項を記入し、農林課に直接提出または郵送、FAX、メールのいずれかの方法で提出

※応募用紙は、農林課、各地域市民センター、甌葉プラザで配布するほか、市ホームページからダウンロードすることもできます。



市ホームページ①

申込期限 3月15日(水)

② 「からほろマルシェ」参加団体募集

市では、軽トラックに野菜などが描かれたカラフルな「ほろ」を装着し、定期市やイベントで野菜や加工品を販売する「からほろマルシェ」事業を行っています。

令和5年度に参加を希望する団体は農林課まで電話またはFAX、メールのいずれかの方法で申し込みください。

申込期限 3月15日(水)

■申込み・問合せ／農林課6次産業係 ☎内線257 FAX (55)3728 メール nourin@city.murayama.lg.jp



市ホームページ②

僕たち・私たちの

学校の美術品

Vol.09

《葉山中学校》

■問合せ／☎(52)4066

市内の小中学校が所蔵する美術品等をご紹介します

笹原聡作 『早春の葉山』

(山形市在住)

【絵画】

F4



森俊悦作 『雨あがりの葉山』

(大石田町出身)

【絵画】

80号



佐藤悦夫作 『冬晴れ・さざなみ』

(楯岡出身)

【絵画】

80号



村山市の人口 (2月1日現在) : 22,211人 男 : 10,874人 女 : 11,337人 世帯数 : 8,015



↑市ホームページ



↑市LINE



↑居合道体験