

市民の友

今号の題字掲載者を7ページで紹介しています。 2023. 06. 15 No.1369

そば・バラ・徳内ばやしのみち

むらやま

MURAYAMA

次の世代へ引き継ぐ魅力ある村山市



村山市役所
TEL:55-2111 (代)
FAX:55-6443
www.city.murayama.lg.jp



村山市キャラクター
ムララ®

バラまつり2023へ お越しく下さい

18日 パンフェス村山

場所 芝生広場
時間 10:00 ~ なくなり次第終了

市内外の人気パン屋さんが大集合!
この日限定メニューもありますので、お楽しみに!
参加店舗 (予定) ※変更になる場合があります。
Bakery Niina、ESCARGOT 蔵王みはらしの丘店、
nico ドーナツ、little kitchen、
石窯パン工房 ラ・プロヴァンス、エリート思酵♡、
げたぱん、パンノハスミ、みけぱん、
メゾン ドゥ ブレ、山ベーグル



24日(土) ブルガリア フェア

場所 展示棟、芝生広場、交流館前
時間 10:00 ~ 14:00

- ・ブルガリア物産販売 (ワイン・ジャム・民芸品など)
- ・新体操を楽しもう
- ・写真展示 (写真家: アンナ氏)
- ・マルテニツア作り (参加費: 200 円)

25日 子育て in the park day

子育てファミリーに楽しんでもらう日として、
お子さんと同伴したパパ・ママは入園料を半額の300 円、
同伴のお子さん (中学生まで) は無料です。

■バラまつり開催期間 6月30日(金)まで
※このほかにも、土曜・日曜日にはワークショップなどを開催していますので、ぜひ、お越しく下さい。
※開花状況等により期間を変更する場合があります。

■問合せ/商工観光課観光交流係 ☎内線 154
(一社)市観光物産協会 ☎(53)1351

バラまつりとLink MURAYAMAのコラボ企画 コーヒーテイस्टィング会を開催します

バラまつりイベントに出店したお店による、コーヒーテイस्टィング会を開催します。
同じコーヒー豆を使って、入れ方の違いによる味の変化を体感できます。バラのような見た目のパン「ロゼッタ」も販売します。

- 日 時 6月18日(日) 午後1時30分~4時
- 場 所 Link MURAYAMA シェアキッチン
- 参加費 無料 (先着 50名)
- 提供者 coffee stand pile パイル 沼沢 祐子氏
- 問合せ/ Link MURAYAMA 運営事務室 ☎(48)8212



今ここに注目!

村山市のイチオシ事業

今! 市民の皆さんに知ってほしいイチオシ事業を発信します。



志布 市長

イチオシ その3 **村山市独自** 高校生世代の保護者へ

学びたい気持ちを支えます! **年間5万円** (最大3年間) 給付

■問合せ/学校教育課庶務係 ☎内線 323

村山市民である16歳から18歳の高校生世代のみなさんが安心して勉学に打ち込めるように、ご家庭を支援します。「がんばる高校生応援金」として最大3年間5万円ずつ給付する制度です。

■対象者 村山市に居住する高校生世代の
16歳~18歳の子を持つ保護者の方

■給付額 最大3年間 年間5万円



市ホームページ

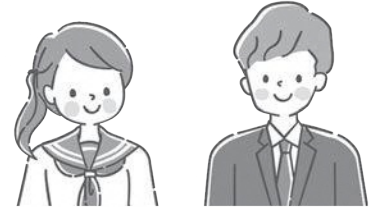

イチオシ その4 **村山市独自** 65歳以上の方へ

緊急時、ボタン1つでSOS! **緊急通報装置**を利用しませんか

■申請・問合せ/福祉課地域福祉係 ☎内線 141

急病等の緊急時の連絡または日常の安否確認の手段として、緊急通報装置を貸与します。

緊急通報装置は、電話回線を利用して警備会社につながるもので、本体とペンダント型の送信機がセットになっています。

緊急時などにボタンを押すことで、警備会社につながり、警備員やあらかじめ指定する協力員の訪問や、消防署へ通報するものです。また、警備会社から、月1回、安否確認の電話連絡があります。

■対象者 65歳以上だけの世帯で、要介護または要支援の介護認定を受けている方

■利用料 年額2,000円

■申請方法 緊急通報装置利用申請書を福祉課地域福祉係に提出してください。

緊急の場合、警備会社からの安否確認のため、3人の協力員が必要です。申請書に協力員の連絡先を記入していただきます。

■申請手続きに必要なもの 申請者の印鑑
 介護保険被保険者証



市ホームページ



緊急通報装置



ペンダント型

むらやま お知らせ 情報局

市役所からのお知らせ

村山クリーン作戦

期日 7月2日(日)

街角や河川周辺のごみ拾い、歩道の草取りなど、地域の皆さんが力を合わせてきれいな街にする「村山クリーン作戦」にご協力を願います。

清掃の時間や内容は、各地域のまちづくり協議会からお知らせします。

なお、活動中のけがや事故には十分注意してください。

■問合せ／建設課

☎内線 236



家屋調査にご協力ください

固定資産税の適正な課税を行うため、今年の1月2日以降に新築または増築した家屋を対象に家屋調査を実施します。税務課職員がご自宅を訪問し、間取りや使用材料などを確認しますので、ご理解とご協力をお願いします。

また、家屋を新増築または滅失した場合は、税務課に届出書を提出してください。届出書は、税務課で配布するほか市ホームページからダウンロードできます。

■問合せ／税務課

☎内線 125



市ホームページ

住民基本台帳の閲覧状況

住民基本台帳法の規定に基づき、令和4年度中の閲覧の状況をお知らせします。

請求者の名称 (請求事由)

(一社) 中央調査社 (参議院選挙に関する調査、テレビ視聴に関する調査、人生100年時代における生活設計に関する調査、健康

お知らせ

広告



焼きたてピザ
テイクアウト注文承ります

営業時間 11:00~18:00

※17:00までお電話いただければ、18:00までのお渡し可能です。

定休日 火曜日 その他 不定休

※店頭またはインスタグラムをご確認ください。



Instagram

TEL
070-9089-3810

〒995-0032
楯岡荒町2丁目1-1
Link MURAYAMA 1F C102

水道管そーじ

下記の日程で、水道管未で水抜き作業を実施します。作業日は水圧の低下や一時断水、濁りが発生することがあります。ご理解とご協力をお願いします。

作業時間 午前9時~午後5時

情報についての全国調査)、(一社) 新情報センター (読書についてのアンケート)、(一社) 輿論科学協会 (通信利用動向調査)、県みらい企画創造部統計企画課 (就業構造基本調査)

■問合せ／市民環境課 ☎内線 112

■問合せ／水道課

☎内線 185

期日	対象地域
6月21日(水)	長島、大久保、湯野沢、戸沢 (樽石を除く)
6月22日(木)	楯岡新町、五日町、十日町、晦日町、二日町、鶴ヶ町、楯、馬場、大沢川、中笛田、荒町、西笛田、新高田
6月26日(月)	中央、駅西、楯岡中町、湯沢、俵町、東笛田、南笛田、大高根 (山の内を除く)
6月27日(火)	楯岡北町、大倉 (行川、中沢、新山を除く)、袖崎 (五十沢を除く)
6月28日(水)	西郷 (長島を除く)、行川、中沢、新山、寄込、岩野、樽石

※予備日 6月29日(木)、30日(金)

指定避難所を追加

市で配布している防災マップに掲載の災害時における指定避難所について、次の施設を追加しました。

・ Link MURAYAMA

楯岡荒町二丁目1番1号（楯岡地域）地震・土砂・洪水の災害に対応しています。

■問合せ／防災対策課 ☎内線 281

夏山登山での事故に注意

夏山登山に出かける時は、事前の準備をしっかり行い、次のことに注意しましょう。

- ・行き先や帰宅時間、同行人を家族に知らせてから出かける。
- ・ルートや現地の最新状況などを確認するなど、事前準備を徹底する。
- ・登山前に「登山届」を提出する。
- ・携帯電話や非常食、常備薬、雨具等を携行し、2人以上で行動する。
- ・残雪の多い斜面は、崩落の危険があるので近寄らない。
- ・脱水症状や熱中症にならないよう、こまめな水分補給を心がける。

もし、道に迷っても落ち着いて行動しましょう。尾根などの見晴らしが良いところだと、

携帯電話がつながる場合があります。



やまがた山登山届フォーム

■問合せ／防災対策課 ☎内線 282

男女共同参画週間

期間 6月23日(金)～29日(木)

市では、女性と男性が職場や地域、学校、家庭などでそれぞれの個性と能力を発揮できる社会の実現を目指しています。

期間中、男女共同参画についてのパネル展を開催しますので、ぜひご覧ください。

会場 市役所1階 市民ホール
■問合せ／政策推進課 ☎内線 272

応急手当講習会

命を救うためには、救急車が到着するまでの行動がとても大切になります。消防署では応急手当に必要な基礎知識のほか、「心肺蘇生法」や「AEDの使用法」、「止血法」や「AEDの使用法」、「止血法」や「AEDの使用法」

血法」などの実技中心の講習会を、企業・自主防災会・グループ等を対象に行っています。

講習会の種類や詳細については、お問い合わせください。

■申込み・問合せ／消防署 ☎(55) 2514

食生活改善推進員養成講習会

食をとおした健康づくりの基礎が学べます。修了後は、市食生活改善推進員として地域で行うボランティア活動や学習会にも参加できます。定員12人。

期日 8月3日(木)、9月7日(木)、10月13日(金)、11月9日(木)、12月7日(木) 全5回

時間 午前9時30分～午後2時

会場 市保健センター

内容 食生活や生活習慣病、調理の基本に関する講義 など

受講料 1,210円(テキスト代)

申込締切 7月3日(月)

※ただし、申込みが5人未満の場合は中止とします。

■申込み・問合せ／保健課 ☎内線 137

台東区ふるさと交流ショップ

友好都市である東京都台東区の千束通り商店街にある「ふるさと交流ショップ」に村山市が出品します。サクランボをはじめ、今が旬の果物や野菜などの自慢の農産物を販売しますので、東京近郊にお住いのご親戚や知り合いにも、ぜひお声がけください。

期間 6月22日(木)～27日(火)

時間 午前10時～午後7時

■問合せ／商工観光課 ☎内線 156

北村山視聴覚教育センターだより

■土曜日の一般公開（入場無料）

予約優先です。センターホームページ内のリンクまたは電話(☎53)0695)でご予約ください。



北村山視聴覚教育センターホームページ

◎映画

時間 午前10時～(約25分間)

6月 トムとジェリー特集

17日 ジェリーの日記 ほか

24日 台所戦争 ほか

7月 デイズニー特集

1日 ドナルドの駅長さん ほか

8日 プルトートの遊び友達 ほか

15日 リスの朝ごはん ほか

◎プラネタリウム「季節の星座」

時間 午前10時40分～(約40分間)

■問合せ／北村山視聴覚教育セン

ター ☎(55)4211

各団体からのお知らせ

相談・催し・その他

法律・心配ごとと無料相談

事前申込みが必要です。

会場 市福祉センター

期日 7月6日(木)

・相談員による心配ごと相談

時間 午後1時30分～

内容 日常生活全般の悩み

・弁護士による法律相談

時間 午後2時30分～

内容 多重債務、遺産相続など

■申込み・問合せ／(福)市社会福祉

協議会 ☎(53)9123

認知症カフェ

■問合せ・名称・日時

・ベテスダ ☎(54)3591

シャローム・ベテスダ

毎週金曜日 午後2時～4時

・在宅介護を支える家族の会(下藤)

☎090(2844)1150

おしゃべりカフェ「集い」

7月2日(日) 午後1時～2時

・グループホーム村山 ☎(52)7033

さくらカフェ

6月22日(木) 午後1時30分～

2時30分

■問合せ／(福)市社会福祉協議会

☎(53)9123

ウェルベース村山無料体験会

事前申込みが必要です。

◎無料体験会

健康教室やヨガなどのレッスン

とジムエリアの体験が一人2回ま

で無料。

期間 7月31日(月)まで

場所 ウェルベース村山

◎第5回モルツク無料体験会

期日 7月15日(土) 定員 20名

時間 午前10時～11時30分

会場 リンクむらやま 西側広場

※雨天時は延期となる場合があります。

■申込み・問合せ／ウェルベース

村山 ☎(53)8650

中沢棚田喰楽豊オープン

今年度も中沢棚田喰楽豊がオー

プンします。ご来場をお待ちして

います。

日時 7月2日(日) 午前9時～

ふるまい餅を午前10時30分から

行います。(なくなり次第終了)

■問合せ／中沢棚田喰楽豊(笹原)

☎(55)5450

いっしょにLinkる? 「やってみたい」をカタチに！参加者募集

新しい仲間とつながりたい、何か

やってみたいと思っている高校生の

皆さんの参加をお待ちしています。

期日 7月9日(日) 全8回

時間 午前10時～正午



申込フォーム

場所 リンクむらやま

■問合せ／村山教育事務所社会教

育課(黒沼) ☎0237(86)8274

市民体育館臨時閉館日

館内のワックス清掃のため、終

日閉館になります。

期日 6月21日(水)、22日(木)

■問合せ／市民体育館 ☎(56)3377

おくりものありがとう

■葉山中学校へ

・宗片史樹さん(天童市)がトロ

フィーキー基、ブルーヒーター台

・細谷純子さん(戸沢)が花台1台

おわびと訂正

6月1日号20ページに掲載した

市レディスグラウンドゴルフ大会

の大会名の表記に誤りがありまし

た。おわびして訂正します。

市長杯争奪第13回市レディスグラ

ウンドゴルフ大会

MURAYAMA HotNews

募集 **ブルガリア共和国市民交流訪問団** 参加者募集 (先着25名)

申込後に説明会を実施し、訪問内容をご承諾いただき改めてご契約となります。
訪問期間 9月24日(日)～30日(土) 訪問場所 ブルガリア共和国、トルコなど
内容 ブルガリア新体操ナショナルチーム訪問 など
参加費用 1人 55万円程度 ※市から5万円補助で約50万円
申込方法 名前、住所、連絡先を生涯学習課に電話またはメールにてお知らせください。
申込締切 7月10日(月)



アレクサンドル・ネフスキー大聖堂
(ブルガリア共和国)

■申込み・問合せ/生涯学習課スポーツ振興係 ☎内線 332 メール manabi@city.murayama.lg.jp

募集 **「わくわく数学講座」** 参加者募集 (算数・数学学力向上プロジェクト)

夏休み期間中に、算数・数学を学ぶ楽しさや不思議さ、面白さを体験する講座です。参加無料。
会場 農村環境改善センター 2階 多目的ホール
申込方法 右の二次元コードより申込みください。

講師 大澤 弘典先生 (山形大学大学院教育実践研究科教授)

◎小学校版「算数マジックを楽しもう」

日時 7月23日(日) 午後1時30分～4時30分
定員 5・6年生 20名程度

◎中学校版「教科書を10倍楽しもう」

日時 8月6日(日) 午後1時30分～4時30分
定員 1・2年生 20名程度 ※3年生も可



小学校版



中学校版

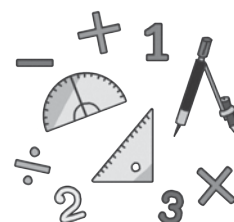

※会場までは保護者送迎が基本ですが、都合がつかない場合は、最寄りの小学校発着としたバス送迎を行いますのでご利用ください。

■問合せ/学校教育課教育指導室 ☎内線 328

お知らせ **熱中症に気を付けましょう**

熱中症は気温が高くなるなどの環境で体温の調整がうまくいかず、体内に熱がこもってしまうことで起こります。特に暑さに慣れていないこの時期は注意しましょう。

◎熱中症は予防が大事です！下記の項目を心がけましょう。

- エアコン・扇風機を上手に使用する
- 涼しい服装をし、外出時には日傘、帽子を使用する
- 部屋の温度を測る
- 緊急時・困った時の連絡先を確認する
- 部屋の風通しを良くする
- 必要に応じてマスクをはずす
- こまめに水分補給をする
- シャワーやタオルで体を冷やす
- 暑い時は無理をしない
- 涼しい場所・施設を利用する



環境省「高齢者のための熱中症対策」より

令和3年4月から熱中症予防に関する情報「熱中症警戒アラート」が運用されています。

熱中症警戒アラートとは、熱中症の危険性が極めて高いと予想される日の、前日夕方または当日早朝に都道府県ごとに発表されます。

テレビやラジオ、防災行政無線、SNSなどで熱中症警戒アラートが発表されたら熱中症にならないための予防行動をとりましょう。

■問合せ/保健課保健係 ☎内線 132

イベント 『からほろマルシェ』 バラまつりに出店します

市では、軽トラックに野菜などが描かれたカラフルな「ほろ」を装着し、市内産の野菜や加工品を販売する「からほろマルシェ」事業を行っています。採れたてで新鮮な市内産の農産物をバラまつりで販売しますので、ぜひお越しください。

日時 6月17日(土) 午前9時～正午 場所 東沢バラ公園管理棟前

■問合せ／農林課 6次産業係 ☎内線 257

補助 農業に関する研修費を補助します

農林大学校やアグリネットなどが主催する農業に関する研修会の参加経費、資料代を補助します。

対象者 本市に住所・所在地を有する農業者・農業法人など

研修内容 農業経営、栽培技術、スマート農業、マーケティング、GAP など

補助額 研修会1回あたり上限2万円(1人あたり上限3回)

■申請・問合せ／農林課農業振興係(市担い手創造推進協議会事務局) ☎内線 251

補助 くみ取りトイレや単独処理浄化槽の合併処理浄化槽への転換に補助します

下水道・農業集落排水処理区域以外の地域で、住宅等のリフォームによりトイレの汚水のみを処理する単独処理浄化槽またはくみ取りトイレから、家庭からの生活排水を全てきれいにできる合併処理浄化槽への転換を行う場合に費用の一部を補助します。

詳細は、お問い合わせください。

補助金額(上限額)

・5人槽の場合 設置補助 440,000円 + 転換補助 210,000円

・7人槽の場合 設置補助 524,000円 + 転換補助 250,000円

※住宅等の新たな建設(新築や建替え等)は転換補助金の対象外です。

※単独処理浄化槽またはくみ取り便槽からの転換の場合、宅内配管工事費も補助の対象となります。

■申請・問合せ／水道課下水道係 ☎内線 184

支援 生活資金・学資金 生活応援ローン・ふるさと奨学ローン

希望する方は東北労働金庫村山支店(☎(53)0075)へ直接お申込みください。

◎生活応援ローン 融資限度額 300万円 融資金利 年1.25%～2.75% 融資期間 10年以内
生活資金全般に使用できるローンです。市内在住で、会社などに1年以上勤務し、職場に労働組合や融資制度のない方が対象です。

◎ふるさと奨学ローン 融資限度額 2,000万円 融資金利 年1.55%～2.60%

高等学校や大学などの学資金、生活資金などに使用できるローンです。対象者が、卒業後、県内に就職した場合、それ以降の利子に対して最長10年間、元金300万円を限度に(公財)県勤労者育成教育基金協会から年2.00%の利子補給が受けられます。

■問合せ／商工観光課商工業振興係 ☎内線 153

今号の題字

市民の友



袖崎小学校

斉藤ひなたさん(11才)

そでさきの良さを発信しています。

市民の友にのせて発信してくれば、うれしいです。

イベント掲示板

■問合せ／最上徳内記念館 ☎(55)3003、最上川美術館 ☎(52)3195
開館時間／午前9時～午後5時 休館日／水曜日
臨時休館日／最上川美術館 6月15日(木)
入館料／大人 300円、高校生以下無料 (JAFカードおよびSDカードを提示していただくと割引が受られます。)

最上徳内記念館



最上徳内記念館
←ホームページ

■「ラベンダー摘み取り体験」実施中！

今年も記念館前のラベンダーが咲きました。摘み取ったラベンダーは、ドライフラワーやポプリにして、お楽しみください。

期 間 6月25日(日)頃まで (なくなり次第終了)

対 象 3歳～大人 ※未就学児童は保護者同伴

参加費 無料 (入館料も無料)

持ち物 ハサミ、手袋、入れ物

※前日まで電話 (☎(55)3003) にて申込みください。



最上川美術館



最上川美術館
←ホームページ

■常設展示室 「真下慶治 一美の軌跡―最上川Ⅱ～創造～」

1973年制作「大淀の眺め」から1980年までの代表作を時系列に展示します。テラスから見える雄大な最上川の景観とともに楽しみください。

期 間 6月16日(金)～9月5日(火)

■企画展示室 「第19回 村山市美術連盟小品展」

村山市の芸術文化活動の中心的役割を果たし、40年以上の伝統を持つ村山市美術連盟。会員それぞれが思いを込めて描いた油絵やデザイン画などをお楽しみください。

期 間 6月16日(金)～7月25日(火)

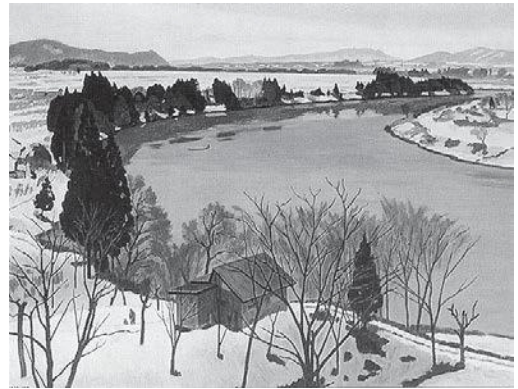

「大淀の眺め」1973年 真下 慶治 作

健康むらやま

会場の記載がない場合は、会場は市保健センターです。

詳しくは保健課へお問い合わせください。 **保健課** ☎内線132・137

フッ素塗布

個人通知はありません。時間になったら保健センターにお入りください。

期 日 7月21日(金)

受付 12:45～13:15

持ち物 母子健康手帳、歯ブラシ、
バスタオル

■2歳6か月児

対象 令和2年12月11日～令和3年1月10日生

■3歳児

対象 令和2年7月1日～15日生

まちかど保健室(健康相談)

期 日 7月7日(金)

会場 ①富本地域市民センター

受付 10:00～11:30

②戸沢地域市民センター

受付 13:00～14:30

乳幼児健診

受付時間、持ち物は個人通知をご確認ください。

■4か月児健診

期 日 7月26日(水)

対象 令和5年3月生

■3歳児健診

期 日 7月21日(金)

対象 令和2年2月1日～3月20日生

休日診療所 ☎(55)2972

■会場 市保健センター

■診療日 日曜日、祝日、休日

■診療時間 9:00～12:00、13:00～16:00

■持ち物 保険証、お薬手帳 (持っている方)

※受診される方は事前に電話でお問い合わせください。時間を調整させていただきます場合があります。

7月の成人向け検診日程

■特定健診と胸部・大腸がん・胃がん
検診

期 日・会場

6日(木) 稲下会館

11日(火) 大久保地域市民センター

13日(木) 南河島第一公民館

14日(金) 岩野会館

18日(火) 戸沢地域市民センター

30日(日) 農村環境改善センター

■人間ドック (男性)

4日(火)、12日(水)

■人間ドック (女性)

1日(土)、4日(火)、14日(金)、

19日(水)、20日(木)

■レディース検診

3日(月)、25日(火)



プラスワン

～健康のために今からできる+1～ 『本当は怖い？歯周病』

歯周病は、歯を支える歯茎などに炎症がおこる病気ですが、歯周病が全身の病気と関わっていることはご存知でしょうか？

長期間、歯周病を放置していると、増殖した歯周病菌が血液中に入り込み、動脈硬化を引き起こしてしまうのです。動脈硬化は、進行すると狭心症や心筋梗塞といった命にかかわる病気を招いてしまうこともあります。口腔の健康維持は、全身の健康維持のために重要と言えます。

30代以上の成人では約8割の方が歯周病になっていると言われています。「自分は大丈夫」と思わず、歯周病予防・ケアを今の生活にプラスして取り組んでみませんか？

口の健康を守るために実行したいこと

- ・歯みがきは3分以上する。
- ・歯ブラシで歯と歯の間を小刻み（5mm～10mmが理想）に、1本～2本ずつ磨く。
- ・デンタルフロスや歯間ブラシを併用する。歯ブラシではプラーク（歯垢）の除去率は60%に留まります。デンタルフロスや歯間ブラシを使うことで、より効果的にプラーク（歯垢）を除去することができます。
- ・生活習慣（食生活、喫煙など）を改善する。
- ・歯ブラシ等では取り除けない歯石は歯科医院で除去してもらう。



市健康づくりキャラクター
ぼっぴー

次回

たいじょうほうしん
帯状疱疹について

3歳児健診 虫歯ゼロのめんごたち



あしの かなちゃん



いさわ たけるくん



いしかわ まさるくん



いのうえ さわこちゃん



えんどう こあちゃん



くどう はるひくん



くどう ひなたくん



くらぬま れんくん



こんどう そらいちくん



さいとう はるきくん



ささはら れいくん



さとう のあちゃん



すがの あおとくん



すぎき けんくん



たかしま さえちゃん



ますこ かずまくん



みうら たきちゃん



むらおか こうせいくん



ゆうき いつはちゃん

ぼっぴーの健康コラム、虫歯ゼロのめんごたち

移動図書館巡回日程表(7月～9月)

会場	7月	8月	9月	時間
楯岡小学校	4日 18日 25日		19日 26日	13:15～13:45
特養むらやま	18日	22日	19日	14:10～14:40
南荒町公民館	8日	12日	9日	10:00～10:30
楯岡特別支援学校				9:45～10:30
ひばり保育園	11日	1日	12日	10:40～11:15
光ホーム				13:30～14:00
特養ひがしざわ				14:10～14:45
西郷小学校	7日		1日	13:20～14:20
デイサービスにしごう	20日	18日	16日	15:00～15:30
河島山交流センター	15日	19日		10:00～10:30
西郷認定こども園				16:00～17:00
ローズむらやま	6日	3日	7日	14:10～14:40
袖崎小学校				12:55～13:30
ふたば袖崎保育園	14日	25日	15日	9:30～10:00
大久保地域市民センター	19日	23日	20日	16:00～16:30
大久保小学校	20日		6日	13:00～13:30
はやまホーム	5日	2日		14:20～14:50
富本小学校				12:55～13:30
富本地域市民センター	12日	23日	13日	14:30～15:00
特養ふもと	14日	4日	8日	14:00～14:30
戸沢小学校	19日		20日	9:45～10:45
はやま認定こども園	21日	25日	15日	14:30～15:10
戸沢地域市民センター	5日	7日	5日	10:00～10:30
富並小学校				12:45～13:20
ふたば大高根保育園	13日	24日	14日	16:00～16:30
さくら村山	26日	30日	27日	10:30～11:00

7月からの特集

「やまがた木育」

「木」に親しめる本を集めて展示します。木や森や林の姿を描いた本、また木材の加工など、私たちの生活に深く関わっている「木」について書かれた本を紹介します。

■展示期間 7月3日(月)～31日(月)

「夏休みおうえん」

自由研究や工作、感想文など、夏休みの宿題の参考になる本を展示・貸出します。

■展示期間 7月3日(月)～8月31日(木)

おとな向けワークショップ 「オリジナル暑中見舞い作り」

講師の方からアドバイスをもらって暑中見舞いを作しましょう。お気軽にご参加ください。



「水の暑中見舞い」

■期日 7月1日(土)

■時間 午後1時～3時

■会場 図書館2階 学習室

■対象 高校生以上

■定員 15名

(定員になり次第終了)

■参加料 500円(材料代)

■申込み先 市立図書館

市立図書館
☎(55)2833

開館時間 9:00～19:00

月曜～金曜日 1階閲覧席、2階学習室は21:00まで開放

休館日 第4月曜日、年末年始、特別整理期間

日曜市役所

(開庁時間 8:30～12:30)

市役所代表電話 ☎(55)2111

☎市民環境課 ☎内線111

窓口にお越しの際は免許証やマイナンバーカードなどの顔写真がついた身分証明書をお持ちください。

なお、日曜市役所では証明書等発行業務のみの取扱いになります。住所異動の手続き、保険証の切換えなどはできません。

■諸証明を発行(次のものが発行できません)

- ・住民票の写し ・戸籍の写し ・戸籍の附票の写し
- ・印鑑登録証明書 ・納税、所得、資産、課税の証明書

■原付バイクやトラクター等の登録・廃車

■マイナンバーカードの申請補助

■マイナンバーカードの受取り(6月18日を除く)

■マイナンバーカード電子証明書の更新(6月18日を除く)

■マイナポイントの申請補助

今月の納税

納期限 6月30日(金)

市民税・県民税(1期)

納税標語コンクール入賞作品「税のこと 考え学ぶ 未来のために」

図書館だより