

広報 市民のみなさんの読みたい! 知りたい! に応えます。

市民の友

今号の題字掲載者を23ページで紹介しています。2023. 10. 01 No.1376

そば・バラ・徳内ばやしのみち

むらやま

MURAYAMA



次の世代へ引き継ぐ魅力ある村山市

村山市役所

TEL:55-2111 (代)

FAX:55-6443

www.city.murayama.lg.jp



SUSTAINABLE GOALS
DEVELOPMENT

10年ぶりに開催、湯野沢熊野大祭 <9月9日、10日>

Topics

村山市防災の日、令和4年度決算、
村山市議会議員選挙、村山市芸術祭、令和6年度入園児募集 ほか

湯野沢 熊野大祭

村山市大字湯野沢に鎮座する熊野神社は、鎌倉時代（約830年前）の創建と言われ、戦前までは近隣12か村の鎮守である郷社として、村内はもとより近郷まで広く信仰されていました。防火、五穀豊穡、縁結び、延命息災、産業繁盛などに御利益がある神社です。

現在の拜殿は今から約340年前に、本殿は142年前に建立された建物で、ともに国の登録有形文化財に指定されています。

湯野沢熊野大祭は、古来から社殿の修復や再建を行った時、そのお祝いとして行われてきました。今年には平成25年以来10年ぶりの開催となりました。



宝くじの助成金で湯野沢熊野大祭の衣裳と用具を更新

湯野沢自治会が宝くじの助成金で、湯野沢熊野大祭の衣裳と用具を更新しました。これは、宝くじの社会貢献広報事業として、宝くじの受託事業収入を財源としているコミュニティ助成事業の支援を受け実施したものです。



日頃から災害に備えましょう

10月29日は村山市防災の日



■問合せ／防災対策課防災危機管理係 ☎内線281、消防本部 ☎(55)2514

10月29日（10月の最終日曜日）は「村山市防災の日」です。いざという時のために、各家庭などで避難行動や備蓄品の確認などを行いましょ。

地震や台風、大雨などの災害は自分の身にいつ起きるかわかりません。特に近年は、豪雨災害の被害が発生する回数が増えており、その規模や範囲が大きくなっています。災害が発生する前に、自らの安全を確保し、素早い行動で被害を最小限に抑えるため、日頃から災害に備えましょう。

■地震への備え

家具の転倒を防止しましょう



食料・飲料の備蓄を確認しましょう

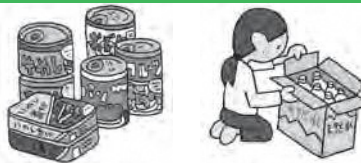

詳細は市ホームページをご確認ください。

安否確認方法を決めておきましょう



避難先・避難経路を確認しましょう



地震に備えて



■台風（風水害）への備え

飛ばされそうな物を片付けましょう



窓ガラスの飛散を防止しましょう



詳細は市ホームページをご確認ください。

断水に備えましょう



停電に備えましょう



台風に備えて



■令和5年度村山市防災訓練の実施

市では、「村山市防災の日」に、村山市防災訓練を下記のとおり実施します。

- 日時 10月29日(日) 午前9時～11時30分
- 場所 戸沢小学校、戸沢小学校グラウンド
- 内容 初動対応訓練、緊急医療体制の確保訓練、避難者支援訓練 など

■各地域での防災訓練日のお知らせ

各地域で行われる防災訓練に参加して、防災意識を高めましょう。

- 楯岡・西郷地域 10月15日(日)
- 大久保・大高根地域 10月22日(日)
- 戸沢地域 10月29日(日) (村山市防災訓練)
- 大倉・富本・袖崎地域 11月5日(日)

※開催場所や時間などの詳細は、各地域市民センターに問い合わせください。



特集 10月29日は村山市防災の日

決算

令和4年度決算が市議会9月定例会で認定されました。皆さんから納めていただいていた税金や国・県の支出金がどのように使われたのかなど、市の財政状況についての概要をお知らせします。

■問合せ／財政課財政係 ☎内線 221

一般会計 歳入

総額184億5,023万円

- ⑥市債 12億5,600万円 (6.8%)
- ⑦県支出金 9億 726万円 (4.9%)
- ⑧その他 23億 878万円 (12.5%)

【歳入用語の説明】

- 地方交付税** 市の財政状況に応じて国から交付されたお金
- 国庫支出金** 市の事業に対して国から交付されたお金
- 寄附金** ふるさと納税など
- 繰入金** 市の貯金の取り崩しなど
- 市債** 公的機関や銀行から借りたお金
- 県支出金** 県から交付されたお金

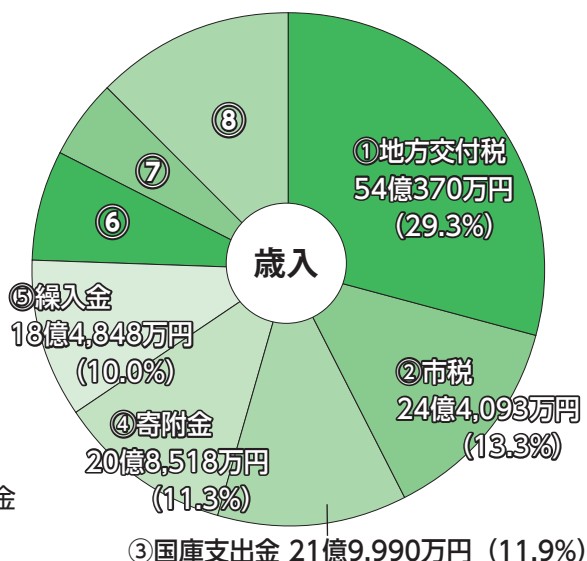

一般会計 歳出

総額171億4,852万円

- ⑥商工費 8億 242万円 (4.7%)
- ⑦衛生費 7億 945万円 (4.1%)
- ⑧農林水産業費 5億6,354万円 (3.3%)
- ⑨消防費 4億9,183万円 (2.9%)
- ⑩議会費 1億6,484万円 (1.0%)
- ⑪災害復旧費 6,559万円 (0.4%)
- ⑫労働費 1,634万円 (0.1%)

【歳出用語の説明】

- 総務費** 定住促進や地方創生などの政策推進、税の課税や徴収、戸籍・選挙事務などに使ったお金
- 民生費** 子どもや高齢者、障がい者などの福祉に使ったお金
- 土木費** 道路や公園などの建設・管理に使ったお金

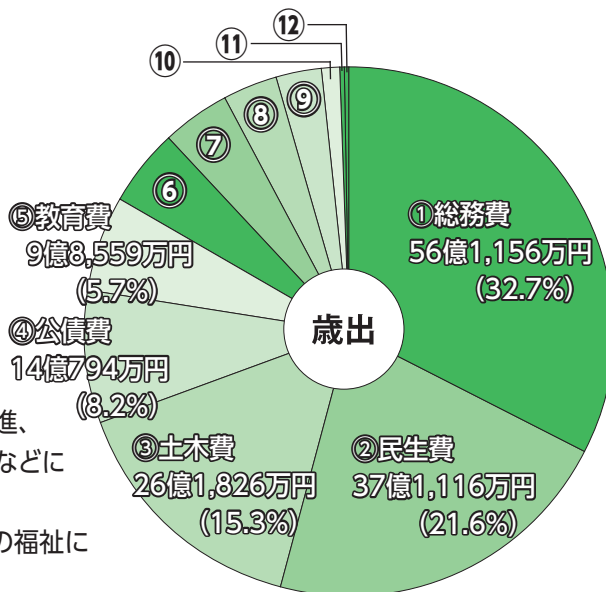

■歳出の主なもの

総務費	・ふるさとづくり応援寄附金推進事業	10億9,257万円	・ 楯岡まちなか再生整備事業	5億8,070万円	
	・ にぎわい創造活性化施設整備事業	1億1,582万円	・ 道路新設改良事業	2億8,143万円	
	・ 今こそ地元応援商品券事業	9,166万円	教育費	・ 楯岡中学校特別教室冷房設備設置事業	2,992万円
	・ 電力・ガス・食料品等価格高騰緊急支援給付金給付事業	8,905万円		・ 西郷小学校・戸沢小学校トイレ改修事業	2,094万円
	・ 子育て応援定住促進対策事業	8,067万円	商工費	・ クアハウス基点本館棟屋根・外装改修事業	6,314万円
民生費	・ 児童遊戯施設整備事業	8,532万円	衛生費	・ 新型コロナウイルスワクチン接種事業	1億 358万円
	・ 子育てスマイルプロジェクト推進事業	7,973万円	農林水産業費	・ 県営土地改良事業負担金	1億2,425万円
	・ 福祉暖房費助成事業	1,926万円	消防費	・ 化学消防ポンプ自動車購入事業	5,378万円
土木費	・ 除雪事業	6億1,733万円	災害復旧費	・ 農業施設災害復旧事業	5,727万円

※四捨五入により、積み上げと総額・合計が一致しない場合があります。

財政の健全化判断比率

自治体の財政健全度は、次の5つの指標で判定されます。財政状況により「健全」「早期健全化」「財政再生」の3段階に区分され「健全」以外の場合には、財政健全化の取組みが必要になります。村山市はいずれの指標でも基準を下回り、「健全」に該当しません。

実質赤字比率(①)

一般会計等の財政規模に対する赤字の割合を示すもので、実質赤字額はありません。

連結実質赤字比率(②)

財政規模に対する一般会計と特別会計、公営企業会計を合わせた赤字の割合を示すもので、連結実質赤字額はありません。

実質公債費比率(③)

一般会計などの財政規模に対する借金返済の割合を示します(公営企業分を含む)。借金返済額が年々減少しているため、前年度より0.1ポイント改善し8.5%でした。

将来負担比率(④)

一般会計などの財政規模に対する現在抱えている負債の大きさを示します。公営企業分を含めた市全体の市債残高が減少するとともに、借金返済に充てることが可能な基金の残高も増加したため、前年度に比べて12.8ポイント改善し49.3%でした。

指標 比率名称	村山市	早期健全化 基準	財政再生 基準
①実質赤字比率	—*	13.85%	20.0%
②連結実質赤字比率	—*	18.85%	30.0%
③実質公債費比率	8.5%	25.0%	35.0%
④将来負担比率	49.3%	350.0%	

*実質赤字額、連結実質赤字額がないため「—」で表示しています。

資金不足比率【公営企業会計】

公営企業会計の事業規模に対する資金不足の割合を示します。すべての会計(水道事業会計、下水道会計)で資金不足はありません。

●性質別にみた歳出額

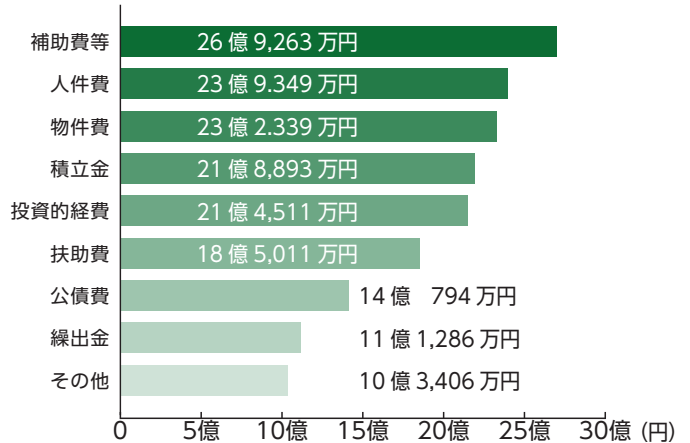

■市債(借入金)の状況

会計名	令和4年度末残高	対前年度増減
一般会計	136億6,197万円	△1億850万円
水道事業	6億1,729万円	△8,511万円
下水道事業	58億282万円	△4億6,154万円
合計	200億8,208万円	△6億5,515万円

■特別会計の決算

会計名	収入	支出	収支
国民健康保険	30億1,251万円	29億3,800万円	7,451万円
財産区	89万円	78万円	11万円
介護保険	32億2,872万円	30億9,799万円	1億3,073万円
後期高齢者医療	3億4,571万円	3億3,989万円	582万円

■水道事業会計の決算

収益的収支	金額
収入	6億5,054万円
支出	6億3,133万円
資本的収支	金額
収入	9,092万円
支出	2億7,407万円

■下水道事業会計の決算

収益的収支	金額
収入	8億88万円
支出	7億8,840万円
資本的収支	金額
収入	5億9,957万円
支出	7億2,035万円

公社などの財政状況

(令和4年4月1日~令和5年3月31日)

名称	総収益	総費用	当期利益(損失)	長期借入金残高	市からの委託料	市の出資額(設立時)
村山市土地開発公社	1億661万円	1億236万円	425万円	—	—	500万円
(株)村山市余暇開発公社	7億2,481万円	7億773万円	1,708万円	9,000万円	3,131万円	1,000万円
(一財)村山市スポーツ協会	240万円	312万円	△72万円	—	—	1,000万円



村山市議会議員選挙

告示日 10月15日(日)

投票日時 10月22日(日) 午前7時～午後7時

投票できる方

平成17年10月23日以前に生まれた方（投票日現在で満18歳以上）で、令和5年7月14日までに村山市に住民登録をした方。

※9月30日以降、市内で投票所が異なる地区に転居した方は、転居前の投票所で投票してください。

※市外へ転出した方は投票できません。

投票・開票

・投票は、午前7時から午後7時まで市内22か所の投票所で行います。

※村山市では、投票所の閉鎖時刻を1時間繰り上げ、午後7時までとしますのでご注意ください。

・投票所は、送付される入場券に記載していますので、ご確認ください。

・第4投票所は「市民会館」から「村山総合支庁北村山地域振興局（楯岡笛田四丁目）」に変更になります。

・投票所へ出かける時は、入場券を忘れずにお持ちください。

・開票は、午後8時から甌葉プラザで行います。

入場券の発送

入場券は、10月11日以降、世帯ごとに郵送します。なくしたり、忘れた場合は、投票所で申し出てください。

入場券が届かなかったり、不明な点があれば選挙管理委員会事務局にご連絡ください。

－ 期日前投票について － 会場は農村環境改善センターです

仕事や旅行などで投票日に投票できない場合は、期日前投票ができます。期日前投票をする場合は、入場券裏面の宣誓書に必要事項を記入してお持ちください。

期間 10月16日(月)～21日(土)

時間 午前8時30分～午後8時

会場 農村環境改善センター

持ち物 入場券（入場券が届く前でも期日前投票はできます。）

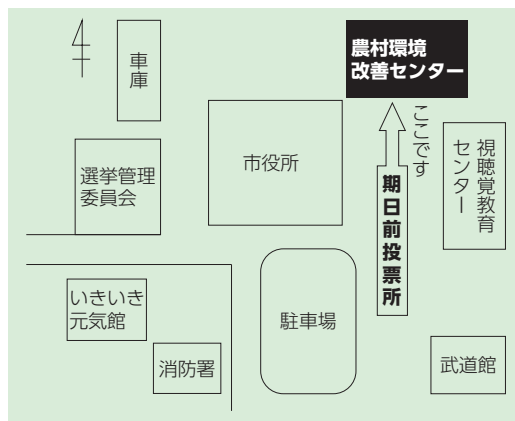

不在者投票

病院や老人ホームなどに入院・入所中の方は不在者投票ができます。

各施設に申し出てください。また、郵便等投票証明書をお持ちの方や仕事などで長期間市外に滞在する方など、不在者投票についての詳細は、早めに選挙管理委員会事務局まで問い合せください。



問い合わせ 選挙管理委員会事務局 ☎内線401



今ここに注目!
村山市の

イチオシ事業



志布 市長

今！市民の皆さんに知ってほしいイチオシ事業を発信します。

イチオシ その16 村山市独自 子育て世代の方へ

副食費免除の対象を拡大しています

■問合せ／子育て支援課保育係 ☎内線163

保育園や認定こども園に入所されている3歳児から5歳児については、毎月給食費がかかりますが、国の制度により、一定の要件に該当するお子さんは副食費（おかず代）が免除になります。

市では、対象者の範囲を**独自に拡大し、第3子以降のお子さんの副食費を免除**しています。

●対象者

市内に住所を有し、保育園や認定こども園へ入所中の3歳児から5歳児で第3子以降の方。

●確認方法

対象となる保護者の方へは、毎年4月と9月にお手紙でお知らせしています。
申請の必要はありません。

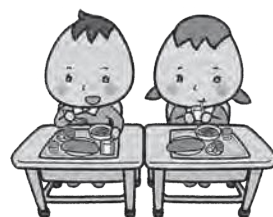

イチオシ その17 村山市独自 65歳以上の方へ

運転免許証を自主的に返納される高齢者の方へ 2回支援しています

■申込み・問合せ／市民環境課生活環境係 ☎内線116

高齢者の運転による交通事故の防止を目的に、高齢者が運転免許を自主返納しやすい環境を整えるため、運転免許証を返納した後の交通手段の確保支援として、タクシー利用券等を交付しています。

●対象者（次の項目全てに該当する方）

- ・運転免許証の全てを自主返納した方
- ・運転免許証の全てを自主返納した時点で、満65歳以上の村山市に住所を有する方

●支援内容

- ・1回目支援 **タクシー利用券等の3万円分**を交付
- ・2回目支援 **タクシー利用券等の2万円分**を交付

●申請方法

・1回目支援

1. 村山警察署または総合交通安全センターで、運転免許証の返納手続きをします。（取消通知書が発行されます。）手続きの際に、窓口で返納者本人への意思確認があります。
2. 運転免許証を返納してから1年以内に、市民環境課の窓口で支援の申請手続きをします。（取消通知書をお持ちください。）こちらの手続きは、代理の方でもかまいません。

・2回目支援

1. 1回目支援の支援決定から5年が経過したら、市民環境課の窓口で支援の申請手続きをします。（村山市高齢者運転免許証自主返納被支援者証をお持ちください。）



各団体が創意工夫を凝らした発表・展示を行います。村山市の「芸術の秋」をぜひご堪能ください。

期 間 10月18日(水)～12月10日(日) 会 場 市民会館、JR村山駅
問 合 せ 生涯学習課文化係 ☎内線333

芸術祭日程

■第78回県美展・第65回こども県展 村山巡回展

《県民芸術祭特別参加事業》

10月18日(水)～23日(月)／9:00～19:00(最終日12:00)／全館

■村山三曲協会演奏会

10月28日(土)／13:00開演(12:45開場)／大ホール

■村山市華道連盟いけばな展《県民芸術祭参加事業》

10月28日(土)～29日(日)／9:00～17:00／大会議室

■村山市芸術祭美術展《県民芸術祭参加事業》

10月28日(土)～31日(火)／9:00～17:00／2階ホワイエ

■秋季さつき盆栽展示

10月28日(土)～29日(日)／9:00～17:00／1階ロビー

■第30回村山市大正琴記念演奏会《県民芸術祭参加事業》

10月29日(日)／13:30開演(13:00開場)／小ホール

■村山市芸術祭茶会

11月3日(金・祝日)／10:00～15:00／和室／お茶券800円

■第59回村山市芸術祭書道展《県民芸術祭参加事業》

11月3日(金・祝日)～5日(日)／9:00～17:00／2階ホワイエ

■村山フォトクラブ・厚岸映像集団「光風」合同写真展

《県民芸術祭参加事業》

11月3日(金・祝日)～5日(日)／9:00～17:00／大会議室

■謡曲の公演

11月4日(土)／10:00開演(9:30開場)／小ホール

■津軽三味線民謡舞踊フェスティバル

11月5日(日)／12:30開演(12:00開場)／大ホール

■第45回書の色紙展、子どもの書の色紙展

《県民芸術祭参加事業》

11月10日(金)～12日(日)／9:00～17:00／大会議室

■村山編むあむサークル会員作品展示会

11月10日(金)～12日(日)／9:00～17:00／JR村山駅2階

■第40回村山吟友会吟詠大会

11月11日(土)／10:30開演(10:00開場)／小ホール

■北村山吹奏楽団 第21回秋のコンサート

《県民芸術祭参加事業》

11月12日(日)／14:00開演(13:00開場)／大ホール

入場料500円(中学生以下無料)

■劇団赤ひげ60周年記念公演「ホーム49症候群」

11月18日(土)／19:00開演／小ホール

11月19日(日)／14:00開演／小ホール

入場料500円(中学生以下無料)

■からす笑劇場「たそがれのマジシャン」

11月25日(土)／14:00開演(13:30開場)／小ホール

入場料500円(中学生以下無料)

■村山混声合唱団「フェブリエ」プロムナード・コンサート32th《県民芸術祭参加事業》

11月26日(日)／14:00開演(13:00開場)／大ホール／

入場料1,000円(中学生以下無料)

■SKIPスーパーライブ2023

12月9日(土)／18:30開演(18:00開場)／大ホール

■ブルガリア共和国ホストタウン7周年記念

「ブルガリア人ピアニスト・コンサート」

12月10日(日)／15:00開演(14:30開場)／大ホール

※団体の都合により急きょ中止や日程・会場が変更になる場合もあります。

※各展覧会の最終日は原則16:00までです。

※会場が明記されていないものは、市民会館での開催になります。

小型家電（小型電子機器）を無料で回収します

■問合せ／市民環境課生活環境係 ☎内線117

小型家電に含まれる金属の再資源化により、廃棄物の減量化を図ることが目的です。

- ①日時 11月7日(火)～10日(金) 午前8時30分～午後5時 会場 市民環境課窓口
 ②日時 11月11日(土) 午前9時～11時 会場 村山武道館北側駐車場

【注意点】

- ・家電リサイクル法対象品のテレビ、エアコン、冷蔵庫、洗濯機、衣類乾燥機は回収しません。
- ・木枠のオーディオ機器など、木製部分の多いものは回収しません。
- ・キーボード、マウス、テンキーは回収しません。
- ・リサイクルの過程で、記憶装置については物理的に破壊し、データは読み取りできなくなりますが、事前に個人情報などは消去してお持ちください。

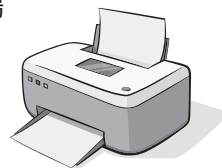

回収対象品目

■**パソコン等** デスクトップ型パソコン本体、ノート型パソコン、モニター一体型パソコン、液晶モニター（ブラウン管を除く）、タブレット、ワープロ（インクは外す）、プリンター（レーザープリンター・ドットプリンターを除く、インクは外す）、フォトプリンター（インクは外す）、USBメモリー、メモリーカード、ハードディスク、基盤、ハブ・ルーターなどの周辺機器

■**通信機械器具** スマートフォン、携帯電話・PHS端末、電話機（ダイヤル式を除く）、ファクシミリ・卓上型複合機（インクは外す）

■**カー用品** カーナビゲーションシステム、カーカラーテレビ、カーDVD、カーステレオ、カーCD、カーMD、カーアンプ、カーチューナー、カーラジオ、VICSユニット、ETC車載ユニット

■**ゲーム機** 据置型ゲーム機・携帯型ゲーム機・ミニ電子ゲーム（電池は外す）、ゲーム機用コントローラー、カセット式ゲームソフト

■**電子機械器具** ラジオ（電池は外す）、ビデオテープレコーダー、DVDプレーヤー、BDプレーヤー、HDDレコーダー（DVD・BD）、ビデオカメラ、プロジェクター、地上デジタルチューナー、CSデジタルチューナー、BS/CSアンテナ、ケーブルテレビSTB、デジタルオーディオプレーヤー（フラッシュメモリー）、デジタルオーディオプレーヤー（HDD）、テープレコーダー（電池は外す）、MD・CDプレーヤー、ICレコーダー、チューナー・アンプ（ギター・ベースアンプを除く）、CDラジカセ（スピーカー一体型コンポ、電池は外す）、電子書籍・辞書、デジタルカメラ、一眼レフカメラ・フィルムカメラ（電池・フィルムは外す、使捨てカメラ・ポラロイドは対象外）

■**その他の付属品** ケーブル、充電器、アダプター、プラグ・ジャック

■**生活家電（※11月11日のみ回収）** 炊飯器、電子レンジ・オープンレンジ（ターンテーブルは外す）、トースター、オーブントースター、ホットプレート、扇風機

小型家電無料回収、スマートフォン教室開催

無料 スマートフォン教室 を開催します！



■申込み・問合せ／政策推進課デジタル政策係 ☎内線274

スマートフォンの購入を考えている方やスマートフォンを便利に使いたい方を対象に、スマートフォン教室を開催します。電話のかけ方などの基本的な操作から、インターネットやSNS(LINEなど)の使い方まで、初心者向けの内容となっています。

各回とも定員12名となりますので、事前に電話予約をお願いします。



市ホームページ

講座内容	実施日時	会場
・電話のかけ方、カメラの使い方 ・スマートフォンを安全に使うためのポイント ・ インターネットの利用方法	10月17日(火)、11月7日(火)、16日(木) 午前10時～正午	甌葉プラザ 会議室
	10月26日(木) 午後1時30分～3時30分	
・電話のかけ方、カメラの使い方 ・スマートフォンを安全に使うためのポイント ・ SNS (LINEなど) の使い方	10月19日(木)、31日(火)、 11月9日(木)、28日(火) 午前10時～正午	

シニア世代スマホスタート応援補助金

65歳以上の方で、はじめてスマートフォンを購入された方を対象に、購入費の一部（最大2万円）を助成しています。詳しくは、市ホームページまたは市民の友6月1日号をご覧ください。



市ホームページ



村山市キャラクター
ムララ®

認定こども園、保育園、小規模保育施設

令和6年度入園児を募集します

■問合せ／子育て支援課保育係 ☎内線163

令和6年度（年度途中も含む）に入所を希望する方は、それぞれご希望の施設に直接申し込みください。申込用紙は各施設にあります。

保育園などに入所の際は、保育を必要とする状況の認定を受けていただく必要があります。

■申込期間 10月2日(月)～20日(金)

※公立認定こども園、公立保育園の申込みは平日のみです。

※私立認定こども園、私立保育園、小規模保育施設の土曜日の申込みは、それぞれの施設に事前に電話予約をお願いします。

■提出していただくもの

- ・教育・保育給付認定申請書兼認定内容確認票（入所申込書）
- ・就労証明書または申立書



特集
令和6年度入園児募集

市内の教育・保育施設等

園の種類	施設名	住所	電話番号	対象児童
公立認定こども園	西郷認定こども園	大字名取3332-66	(55) 5540	市内に住所があり、3歳(令和6年4月1日時点)から小学校入学前までの幼児。
	はやま認定こども園	大字長善寺1636-1	(56) 3445	市内に住所があり、0歳(入園時おおむね生後6か月)から小学校入学前まで、0歳から2歳児については保育を必要とする家庭の乳幼児。
公立保育園	ひばり保育園	楯岡北町二丁目5-56	(55) 2531	市内に住所があり、0歳(入園時おおむね生後6か月)から小学校入学前まで、保育を必要とする家庭の乳幼児。
私立認定こども園	輝認定こども園	楯岡新町一丁目17-20	(55) 2409	市内に住所があり、0歳(入園時おおむね生後3か月)から小学校入学前まで、0歳から2歳児については保育を必要とする家庭の乳幼児。
	ふたば袖崎保育園	大字土生田4717	(58) 2123	
	ふたば大高根保育園	大字富並2119-2	(57) 2429	市内に住所があり、満3歳から小学校入学前までの幼児。
	楯岡幼稚園	楯岡荒町一丁目6-35	(55) 2425	
私立保育園	マアヤ保育園	楯岡荒町一丁目6-7	(55) 3271	市内に住所があり、0歳(入園時おおむね生後6か月)から2歳児まで、保育を必要とする家庭の乳幼児。
	アートチャイルドケア 村山しょうよう保育園	楯岡五日町15-25	(22) 9481	市内に住所があり、0歳(入園時おおむね生後3か月)から小学校入学前まで、保育を必要とする家庭の乳幼児。
私立小規模保育施設	たんぽぽベビーホーム	楯岡笛田四丁目1-14	(55) 3208	市内に住所があり、0歳(入園時おおむね生後6か月)から2歳児まで、保育を必要とする家庭の乳幼児。

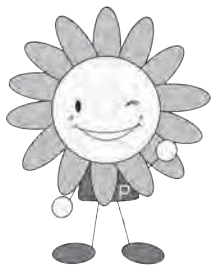

市健康づくりキャラクター
ぽっぴー

健幸フェアむらやまへお越しください!

■問合せ／保健課保健係 ☎内線132

市内初のフィットネスジム「ウェルベース村山」のトレーナーによる自宅で手軽にできる運動講座や、市と健康増進活動に関する協定を結んでいる株式会社明治の栄養士を招いた食育セミナーなどを開催します。お誘いあわせのうえぜひ、お越しください。

■テーマ 「かしこく食べて 楽しく運動 ～今日から始まる健幸生活～」

■日時 **10月9日(月・祝日)** 午前9時30分(受付開始)～午後0時30分

■会場 **飯葉プラザ**

■イベントスケジュール

内 容	時 間
運動指導「誰でも簡単に!! ～代謝アップの健康体操～」 ウェルベース村山のトレーナーによる自宅で手軽にできる運動講座。	10:00～10:50
食育セミナー「未来のための栄養改革」 株式会社明治の栄養士による市民対象の食育セミナー。	11:00～11:45
試食コーナー (限定200食) 明治ブルガリアヨーグルト倶楽部のレシピ集より「ヨーグルト・ピラフ」の試食。	11:45～12:15
健康相談コーナー 保健師が皆さんの健康相談にお答えします。	9:30～12:30
マッサージコーナー (会場：2階和室) 北郡鍼灸マッサージ師会によるマッサージを受けられます。15分500円。	9:30～12:30

おかあさんといっしょ宅配便

ファンターネ! 小劇場

ファンターネ!の仲間たち(みもも、やころ、ルチータ)、うたのおねえさんが繰り広げる楽しいステージショーです! 入場無料ですが、ご観覧希望の方はNHKホームページから申込みください。

※「おかあさんといっしょ」に出演しているうたのおねえさんではありません。また、番組の収録はありません。

日 時 11月23日(木・祝日) 1回目 午前11時開場 午前11時30分開演 午後0時15分終演
2回目 午後1時30分開場 午後2時開演 午後2時45分終演

会 場 市民会館

申込方法 10月16日(月)午後11時59分までNHKホームページ(https://nhk.jp/yamagata)または右上の二次元コードを読み取り申し込みください。応募多数の場合は抽選でのご案内になります。



NHKイベント情報

※観覧は最大4席まで。公演当日2歳以下のお子さんは保護者1人につきお1人隣上で観覧可能です。

※その他申込み等に関する注意事項はNHKホームページをご確認ください。

一 注意事項 (NHK山形放送局より) 一

- ・ご応募の際にいただいた情報は、抽選結果のご連絡、今回のイベントに関連した放送のご案内、「受信料の窓口サイト」のご紹介などに利用させていただきます。
- ・荒天などの影響により公演を中止または内容を変更する場合があります。その際はホームページ、申込みメールアドレスにお知らせします。中止の場合、他の公演への振替はありません。ご了承ください。



©NHK

■問合せ／生涯学習課文化係 ☎内線333 (平日/午前9時～午後5時)、
NHK山形放送局 ☎023(625)9511 (平日/午前9時30分～午後6時)

健幸フェアむらやま開催、おかあさんといっしょ宅配便「ファンターネ!小劇場」

子育て応援情報

表記の説明

- 対 対象
- 日 日時
- 会 会場
- 内 内容
- 持 持ち物
- 他 その他
- 費 費用
- 申 事前申込



市ホームページ

子育て支援センター《 笹葉プラザ2階 》 ぽぽーのひろば ☎(53)0901

※申込みは開催日の前日まで

利用者支援「子育て応援室」

- 対 子育て家庭の方（妊娠期～幼児期）
- 日 火曜～日曜日 9:00～17:00
- 内 子育ての個別相談に応じます。

ひだまり保健室

- 日 10月3日(火) 10:30～11:00
- 内 身長・体重測定 申 必要

ファミサポくらぶ「足形をとろう」

- 対 ファミサポ会員のお子さん（10月で生後2、4、6、8、10、12か月）
- 日 10月6日(金) 受付は10:30まで
- 申 必要

親子ヨガ

- 対 首がすわってから生後12か月までのお子さんとママ
- 日 10月13日(金) 10:30～11:30
- 会 笹葉ホール 申 必要
- 他 講師 石川澄子氏・小室けい子氏
動きやすい服装でお越しください。
未就園の兄弟がいる場合はご相談ください。

羊毛フェルトでキーホルダーをつくろう

- 対 生後12か月までのお子さんとママ
- 日 10月20日(金) 10:00～11:30
- 会 笹葉プラザ2階研修室 申 必要

お誕生＆ハーフバースデー手形

- 対 10月生まれ(3歳まで)と令和5年4月生まれのお子さん
- 日 10月27日(金) 申 必要
- 他 10:30までにお越しください。
手形はお誕生会＆ハーフバースデーでお渡します。

お誕生会＆ハーフバースデー

- 日 10月27日(金) 11:40～12:00
- 内 ひろばに来た皆さんでお祝いしましょう

人形劇「さるかに合戦」(人形劇団クスクス)

- 対 就学前のお子さんと保護者（兄弟は小学生でも可）
- 日 10月28日(土) 10:30 開演
- 会 笹葉ホール 申 必要

ハロウィン

- 日 10月31日(火) 11:00～12:00
- 内 笹葉プラザ内を歩き、お菓子をもらいましょう
- 会 笹葉ホール 申 必要



子育て支援センター《 はやま認定こども園内 》 ぐんぐん ☎(56)2002

※申込みは開催日の前日14:00まで
(ぐんぐんホームページから予約可)

まなびの広場～森のようちえん～

- 対 未就学の歩けるお子さんと保護者
- 日 10月4日(水) 10:00～11:00
- 会 山の内自然交流施設「やまばと」
- 内 野山を散策し、創作活動などを楽しみましょう
- 申 必要

えほんの広場

- 対 保育施設等入所前のお子さんと保護者
- 日 10月10日(火) 10:00～10:30
- 内 ぐんぐんスタッフによる読み聞かせとミニシアター 申 必要

チャレンジ広場～うどんを作ってみよう！～

- 対 保育施設等入所前のお子さんと保護者
- 日 10月13日(金) 10:00～11:30
- 会 戸沢地域市民センター 申 必要
- 内 小麦粉からうどんを作ります

地域ふれあい広場inひばり保育園

- 対 保育施設等入所前のお子さんと保護者
- 日 10月17日(火) 10:00～11:30
- 会 ひばり保育園 申 必要
- 内 園内の見学、先生への質問など

わくわく広場～ハッピーハロウィン～

- 対 保育施設等入所前のお子さんと保護者
- 日 10月25日(水) 10:00～11:30
- 内 ミニゲームやフォトスポット、自由遊び、身体測定(フェイスタオル持参)など
- 申 必要

「もみじの手の会」サークル支援

- 対 保育施設等入所前のお子さんと保護者
- 日 10月5日(木)、19日(木) 9:30～11:30
(途中参加、退出可)
- 会 西郷地域市民センター
- 内 自由遊び、読み聞かせなど

子育て支援センター《 ふたば大高根保育園内 》 どんぐり広場 ☎(57)2429

※申込みは開催日の前日まで

育児講座「アロマで癒し」

- 対 就学前のお子さんと保護者
- 日 10月20日(金) 10:30～11:30
- 内 アロマタッチハンドケア
- 他 講師 高瀬愛氏 申 必要(先着5名)

地域交流の場「じばサロン」

- 対 子育て中の方、おじいちゃんやおばあちゃん、どなたでもどうぞ
- 日 10月24日(火) 9:30～10:30
- 内 焼いも大会をしましょう

子育て世代包括支援センター《 笹葉プラザ2階 》 ぽっぴーるーむ ☎(22)9981

母子健康手帳の交付・育児相談

- 日 月曜～木曜日の平日 9:30～16:00
※23日(月)は休み
- 内 母子保健コーディネーターが子育ての相談に応じます。
※毎週木曜日は助産師による「おっぱいミルク相談」が利用できます。
相談希望の場合は事前にご連絡ください。

健康相談

- 対 ①7か月児健康相談 令和5年3月生
②1歳児健康相談 令和4年10月生
(歯みがき教室)
- 日 10月17日(火) ①10:15～10:30受付
②9:30～9:40受付
- 持 問診票、母子健康手帳、バスタオル

パパママ学級(育児編)

- 日 10月15日(日) 9:45～10:00受付
10:00～12:15
- 持 母子健康手帳、筆記用具
- 内 赤ちゃんの保育、抱っこの練習をしてみよう、初めてパパになる方へ、赤ちゃんの入浴(実習)
- 申 必要(先着5組)

産後ママヨガ教室

- 日 11月22日(水) 10:00～12:00
- 対 産後1か月から1年までの母親(妊婦も可)
※原則、母親のみの参加
- 持 飲み物、フェイスタオル、動きやすい服装
- 申 必要(先着6名程度)
申込期限: 11月16日(木)
※開催1か月前より申込み開始。
※無料託児有り。定員に限りがありますので、お早めに申し込みください。

われら

地域おこし

協力隊 Vol. 92

～平山龍矢隊員の奮闘記～



「やまがたハッピーライフカフェ北村山」の様子

農業系移住者イベントに

参加してきました

お久しぶりです！平山です！
今年の夏は、観測史上もっとも暑い夏だったそうで、研修中の作業はたいへん苦勞しました。昨年と比較して雨が少なく、強い日差しの中の作業は過酷でした。気温が高いと作物の成長ぶりは例年と大きく異なり、スイカは収穫時期が早まり、きゅうりは萎れたり、芯が枯れたり；改めて、自然を相手にする農業の難しさを感じたところです。

苦勞が多いですが、出来た作物を食べてもらい「おいしかった」と言ってもらえるのは嬉しいですね。

さて、9月2日に東京都・有楽町で開催された『やまがたハッピーライフカフェ北村山』にゲストスピーカーとして参加しました。『農業の始め方』というトークテーマで、村岡定治さん（株式会社AGULUTIONS代表取締役）と対談をしました。

来場者が過去最多と、多くの方の前に、先輩農業者とお話できて、実のある時間となりました。

今年も残り3か月。これからの研修とこれまでの経験を元に、自立した時を想定し、農業者としてのイメージをより固めていこうと思います！

生活福祉情報

在宅重度脊髄損傷者

日常生活活動費を支給します

対象者

在宅で生活している重度の脊髄損傷者で、身体障害者手帳1、2級をお持ちの方。

支給額 月額2、000円

※詳細については福祉課に問い合わせください。

磁気誘導ループを無料で貸し出します

磁気誘導ループ（ヒアリングループ）とは、聴覚に障がいがある方の補聴器を補助し、周りの騒音・雑音に邪魔されずに、目的の声・音だけを正確に聞き取ることができる装置です。利用するには磁気誘導ループに対応した補聴器が必要です。

対象者

聴覚に障がいのある方、聴覚障がいのある方が参加する会議などを主催する団体など。



■申込み・問合せ／福祉課生活福祉係

☎内線 146

国民年金情報

年金受給者の扶養親族等申告書の

提出を忘れずに

9月14日から「扶養親族等申告書」が順次送付されています。変更がある場合はもちろん、変更がなくても控除対象となる配偶者または扶養親族がいる方、ご本人が障がい者、または寡婦（寡夫）、ひとり親に該当する方は提出が必要です。申告書の提出先は市役所ではありません。同封されている封筒で返送してください。

提出期限 10月末日

申告書についての問い合わせは、専用のナビダイヤルをご利用ください。

☎0570（081）240

年金の相談

年金の相談は寒河江年金事務所です。受け付けています。基礎年金番号の分かる年金手帳や年金証書を準備してお電話ください。

相談電話

☎0570（05）1165

■問合せ／市民環境課市民係

☎内線 113

われら地域おこし協力隊、生活福祉情報、国民年金情報

受賞者のご紹介

※敬称略

第65回こども県展

長寿おめでとうございます

■県展賞



「げりいこうじょう、すごかった」



高橋 臨 (大久保小学校1年)

■奨励賞

矢友友里葉 (楯岡幼稚園年少)

猪ヶ倉 花 (ひばり保育園年中)

■入選

安孫子桃李 (西郷認定こども園年少)

有路 勇来 (西郷認定こども園年中)

齊藤 玲 (西郷認定こども園年中)

石川 愛来 (はやま認定こども園年少)

板垣 杏 (はやま認定こども園年少)

遠藤 瑚空 (はやま認定こども園年少)

柳橋 玲臣 (はやま認定こども園年少)

青柳 燎 (はやま認定こども園年中)

伊藤菜日柰 (はやま認定こども園年中)

奥山 愛深 (はやま認定こども園年中)

金子結希乃 (はやま認定こども園年中)

柴田蘭太郎 (はやま認定こども園年中)

土海 公乃 (はやま認定こども園年中)

布宮 丈士 (はやま認定こども園年中)

森谷 夏真 (はやま認定こども園年中)

菊地 美葵 (はやま認定こども園年長)

佐藤 乃愛 (はやま認定こども園年長)

鈴木 景都 (はやま認定こども園年長)

佐藤 輔 (ひばり保育園年長)

田中 芭瑠 (ひばり保育園年長)

東海林 滯 (輝認定こども園年中)

野川 蒼真 (輝認定こども園年長)

能登 乙歌 (輝認定こども園年長)

村山 遥飛 (輝認定こども園年長)

狩野つばさ (楯岡小学校2年)

梅本 陽和 (楯岡小学校3年)

黒沼 伊央 (楯岡小学校4年)

石田 大翔 (楯岡小学校5年)

叶内 蓮斗 (楯岡小学校5年)

酒井 陽彩 (楯岡小学校6年)

門脇 翔 (大久保小学校1年)

保科 琴音 (大久保小学校4年)

■数え100歳

板垣ユフエ (楯岡)

大石彦四郎 (楯岡)

後藤 幸雄 (楯岡)

齋藤 吉郎 (楯岡)

佐藤ヨシノ (楯岡)

高梨 時代 (楯岡)

高橋トヨノ (楯岡)

布宮 テル (楯岡)

原田ミヨシ (楯岡)

板垣 キヨ (西郷)

板垣敏次郎 (西郷)

佐藤キミ子 (大倉)

細矢 菊 (大久保)

朝烏つるえ (富本)

木村 彦三 (富本)

後藤 ヒデ (富本)

設楽ちよえ (富本)

三澤 トミ (富本)

佐藤キエ子 (戸沢)

松田よし子 (戸沢)

佐藤 勝信 (袖崎)

佐藤 吉廣 (袖崎)

鈴木 四郎 (袖崎)

井上タツ子 (大高根)

工藤くによ (大高根)

工藤 フミ (大高根)

第78回県美展

■委嘱

日本画 藤田八重子 (富本)

洋画 西塚 裕樹 (楯岡)

洋画 原田 一裕 (楯岡)

■入選

日本画 青柳 鈴子 (戸沢)

洋画 後藤 キク (楯岡)

洋画 佐藤 隆一 (楯岡)

洋画 柴崎 宣明 (楯岡)

洋画 柴田 賢一 (楯岡)

洋画 菅井 一之 (楯岡)

洋画 早坂 悦男 (楯岡)

洋画 板垣 雅一 (西郷)

洋画 工藤 英喜 (西郷)

洋画 須藤喜志雄 (西郷)

洋画 須藤 正義 (西郷)

洋画 矢萩 厚 (西郷)

洋画 齋藤美代三 (大倉)

洋画 松田 恵子 (大久保)

洋画 細谷 彩芭 (戸沢)

工芸 海老名真一 (富本)

第78回県美展・第65回こども県展 村山巡回展

市内入賞者を含む、多数の作品を展示しますので、ぜひお越しください。

■期間 10月18日(水)～23日(月) 正午

■時間 9:00～19:00

■会場 市民会館 (☎53)3111)

■入場料 一般 前売200円(当日300円)

学生 前売100円(当日150円)

中学生以下 無料

■チケット販売所 市民会館、生涯学習課、菅野時計店、オーイシ、萬家

■問合せ/生涯学習課文化係 ☎内線333

寄附ありがとうございます

8月21日、山形市のベーカリー・ニーナ（大築睦代表）から市へ3万円の寄附をいただきました。

この寄附は、6月18日に東沢バラ公園バラまつり2023のイベントとして開催された「パンフェス村山」に出店した際の売上金の一部を送ったものです。大築代表は「東沢バラ公園の管理・運営などに使って欲しい」と話し、志布市長は感謝の言葉を述べました。また、大築代表から東沢バラ公園でバラ植栽を行っていただきました。



美化活動ボランティアありがとうございます

北郡信用組合（今田正志理事長）の職員約33名が9月1日、同組合本店・河西支店周辺の雑草取り、ごみ拾いなどの清掃活動を行いました。この活動は全国信用組合中央協会の「しんくみの日週間」に合わせて実施されました。



村山市建設業協会（安達裕真会長）の会員約20名が9月3日、第7回最上川S-mileマラソンに向けて農村文化保存伝承館周辺の遊歩道で草刈りや枯れ葉掃きなどの清掃作業を行いました。この活動は、同協会が地域貢献として毎年実施しているものです。



※企業・団体などで実施するボランティア活動の情報を総務課へお寄せください。市報で紹介します。



村山産業高校

～地域と共に歩みながら、多様な学びを提供できる学校に～

校長 伊藤 久敏

■「コミュニティ・スクール」への移行、「産業教育連携協議会」を立ち上げ

今年度新たに「コミュニティ・スクール」に移行し、より保護者や地域の方に学校運営への参画をいただくことにしました。農工商産業界をはじめ、村山市、PTA関係者などに幅広く委員を委嘱しています。また、県事業をもとに、県、村山市、東根市、地元産業界等とともに「村山産業高校産業教育連携協議会」を立ち上げ、連携・協働しながら、更なる教育の充実を図っています。カーボンニュートラルやスマート農林業など新たな分野への挑戦、全日本製造業コマ大戦の主催や地元地域や学校のPR活動の実施、より高いレベルでの資格取得や検定合格などに取り組み、教育の充実を図っていきます。

■来年度から、「県外からの志願者受入れ」を開始

市の支援を得ながら、来年度の入学者選抜から、生徒の県外募集（各学科4名まで）を実施します。少子化で入学者が減少傾向にあるから県外から…といった単純な発想ではありません。全国でも珍しい農工商三学科併設校の特色ある教育、総合選択制の導入など時代のニーズに沿ったカリキュラム構成、充実した施設設備と教員の高い専門性、全国レベルの競技力を有する登山や自転車競技、産業系などの部活動、地域資源を活用した生徒のゴルフ活動の支援。全国にこの素晴らしい教育環境をアピール、開放し、より多様性に富み活力ある教育を展開することが最大の目的です。このことは、村山市の高校を核とした地域創生や今後の若者の移住、定住の推進、交流人口や関係人口の増加といった施策の方針とも合致し、学校と地域、互いにメリットがある取り組みであると考えています。

※県外および県内他地域からの生徒受入れに当たり、生徒の下宿先として協力頂ける方を求めています。詳細は、本校教頭野崎（☎(55)2537）まで問い合わせください。

まちの話題



8/24 村山市産モモ品評会

今年で2回目となるモモ品評会が、8月24日に断葉プラザを会場に行われました。当日は市内農家から厳選された川中島白桃10点の出品があり、今季の出来栄を競いました。

審査員は1点ずつ真剣な表情で審査を行い、各賞発表の際には会場に訪れた観客から大きな歓声が上がりました。(最優秀賞 須藤明さん(西郷))

品評会終了後には最優秀賞を含む入賞品の即売が行われ、来場者らは品質の高さを確かめながら買い求めました。



9/2 4年ぶりのそば花まつり

大高根地域市民センターを会場に、大勢のお客さんがそば職人による打ちたてのそばを堪能しました。当日は北見恭子さんによる歌謡ショーも開催され、来場したお客さんはおいしいそばと素敵な歌声に心も体も満たされた様子でした。

別会場の花畑では、美しいそば花とそば花娘を囲んだ撮影会が行われ、カメラを構えた大勢の方がベストショットを狙いシャッターを切っていました。



9/10 林崎甚助重信居合道祖を偲ぶ居合道演武会開催!

熊野居合両神社を会場に、第8回となる居合道演武会が今年も開催されました。当日は全国から各流派の剣士約40人が参加し、残暑厳しい暑さの中で日ごろ鍛えた居合の技を披露しました。神聖な雰囲気の中で、刀を振ると風切り音がなり凛とした空気に包まれ、観覧している方は真剣な眼差しで剣士の演武に見入っていました。

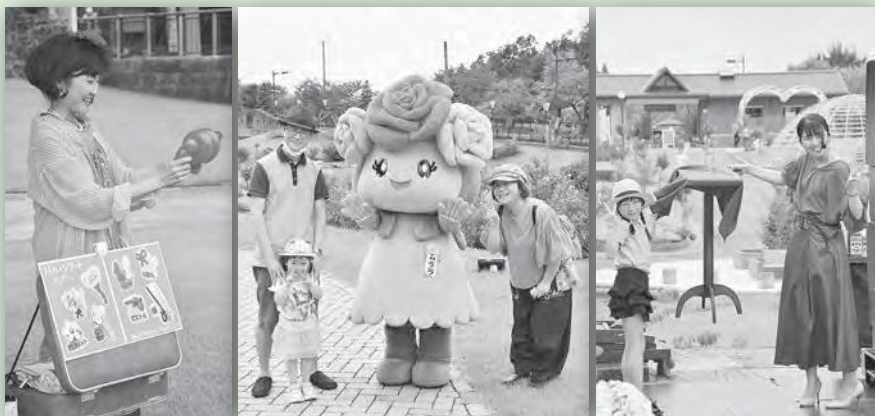

9/8~24 東沢バラ公園 秋のバラまつり2023

秋のバラまつり2023では、バラを使って作るフラワーガーランドなどのワークショップやチアダンス、フラダンスの披露が行われました。子育て in the park dayには多くの子育てファミリーが訪れ、ムラヤママジックショー Gatty&Airi、バルーンアートMarieが登場し園内は笑顔とバラの香りで温かい空気に包まれました。また、昨年からパワーアップした夜バラのライトアップも行いました。

市役所からのお知らせ

**低所得世帯物価高騰対策給付金の
 支給手続きはお済みですか**

対象世帯

令和5年6月1日時点で市内に住所があり、令和5年度住民税が非課税の方だけの世帯が対象です。対象世帯には、7月末にご案内（確認書）を送付しています。

※令和5年1月2日以降に市内に転入した方がいる世帯には、「確認書」を送付していません。

手続き方法

まだ手続きをしていない世帯主の方は、10月末まで福祉課に「確認書」を提出してください。通帳の写しなどの

添付が必要な場合があります。

世帯に、令和5年1月2日以降に市内に転入した方がいる場合は1月1日に住所があった市町村の住民税非課税証明書等を添付した申請が必要です。詳しくは問い合わせください。

支給額 3万円

■申請・問合せ／福祉課 ☎内線142

飼料・肥料高騰に対する支援

◎飼料に関する支援

対象経費 販売用の畜産物にかかる令和5年4月から9月までの配合飼料および単味飼料購入経費

補助率等 価格高騰による掛かり増し経費の2分の1以内（市・県併せて全額補助）※上限1トン当たり6,000円

申請要件 市内に住所または本社を有し、配合飼料価格安定制度に加入している畜産経営者

必要書類等 対象経費の内訳が確認できる書類（山形県飼料高騰対策の交付通知書または納品書等）、振込みを希望する口座の通帳、印鑑

申請締切 令和6年1月31日（水）

◎肥料に関する支援

対象経費 販売用の農作物にかかる令和4

年6月から令和5年5月までの肥料購入経費

補助率等 価格高騰による掛かり増し経費の95%（国70%、県15%、市10%）
申請要件 「米の生産の目安」に協力し、次のいずれかに該当すること

- ・水田面積が4ヘクタール以上で収入保険またはナラシ対策に加入
- ・野菜、花き、果樹のうち主たる品目の販売金額が50万円以上

・認定農業者、認定新規就農者、人・農地プランの中心経営体、青色申告者

必要書類等 令和3年もしくは令和4年分確定申告書（青色申告決算書または収支内訳書）、振込みを希望する口座の通帳、印鑑

申請締切 11月30日（木）（国・県の支援

分・肥料販売店等が農林課に提出）
 12月28日（木）（市の支援分・農業者が農林課に提出）

※令和5年2月までに申請したものは対象外です。申請後に追加購入したものが対象となります。

■問合せ／農林課 ☎内線251・253

補助金を活用した農業用機械・施設等の導入について

人・農地プランの中心経営体、認定

農業者、農業法人、新規就農者等の方で、今後の経営規模を拡大するために国・県の補助金を活用して令和6年度に農業用機械・施設の導入を計画されている方は、電話、ロゴフォームまたはメールでご相談ください。所得1割以上拡大の目標設定等を基に、令和6年度に国・県の審査により採否が決定します。

締切日 10月20日（金）

提出書類 見積書・カタログ、令和4年分の決算書（農業収支内訳書）

■問合せ／農林課 ☎内線251

メール nourin@city.murayama.lg.jp



農業集落排水使用料経過措置

農業集落排水使用料について令和4年10月請求分から公共下水道と同じ料金体系（従量制）に改正しています。これに伴って激変緩和のため、従量料

金に対して経過措置を設け、改正後1年目は0.7、2年目は0.8、3年目は0.9を乗じて得た額になります。令和5年10月請求分からは、改正後2年目の経過措置が適用されますので、ご理解のほどよろしく願います。

■問合せ／水道課 ☎内線181

お知らせ

令和5年度地価調査結果

村山市基準地価格 (円/㎡)

基準地の所在(地番)	用途	R4価格→R5価格	変動率
楯岡笛田二丁目4589番5	住宅地	15,200円→15,000円	△1.3%
大字河島元杉島字西118番8	住宅地	10,800円→10,700円	△0.9%
楯岡鶴ヶ町一丁目1975番28	住宅地	19,700円→19,600円	△0.5%
駅西20番4	商業地	25,500円→25,500円	0.0%
中央一丁目1392番13	商業地	19,600円→19,400円	△1.0%
金谷2番5	工業地	6,450円→6,450円	0.0%

対前年度変動率

村山市平均 住宅地△0.9%、商業地△0.5%、工業地0.0%

山形県平均 住宅地△0.2%、商業地△0.4%、工業地0.3%

大規模な土地取引には届出が必要

一定面積以上の土地の売買などを行ったときは、国土利用計画法に基づき14日以内(契約締結日を含む)に届出が必要です。

詳細は問い合わせください。対象となる土地の取引は次のとおりです。

都市計画区域内 5,000㎡以上

都市計画区域外 10,000㎡以上

■問合せ／政策推進課

☎内線 272

お知らせ

伝承館まつり

新そばをご賞味ください。

期日 10月15日(日)

時間 ①午前11時～正午、②正午～午後1時、③午後1時～2時

会場 農村文化保存伝承館

チケット (板盛そばでの提供)

前売券700円、当日券800円

前売券販売所 農村文化保存伝承館

■問合せ／農村文化保存伝承館

☎3277

からほろマルシェの日

11月までの毎週水曜日(祝日除く)に定期市を行っている「からほろマルシェ」において、日頃の感謝を込めたイベントとして「からほろマルシェの日」を開催します。

商品をご購入いただいた方を対象に、新鮮な野菜のプレゼントを数量限定で用意しています。みなさんぜひお越しください。

日時 10月4日(水) 午前9時～正午

場所 楯岡五日町公園(山形銀行楯岡支店東側)

■問合せ／農林課

☎内線 272

ツリーイング参加者募集

ロープ1本で木に登り、小鳥の目線で最高の景色を眺めましょう。専門講師が指導します。参加無料。

期日 10月28日(土)

※雨天延期の場合 29日(日)

時間 午前の部 午前10時～正午

午後の部 午後1時～3時

会場 東沢バラ公園正面入り口

募集人数 各部10名(小学生以上)

※未成年者は保護者同伴での参加

申込締切 10月18日(水)

■申込み・問合せ／農林課

☎内線 256

秋の森に出かけよう

秋の森でシイタケ植菌や花炭・モビール作りを体験してみませんか。参加無料。ぜひご参加ください。

期日 11月5日(日)

時間 午前9時30分～正午

会場 山の内自然体験

交流施設「やまばと」

定員 先着20名

持ち物 帽子、雨具、飲み物など

申込締切 10月24日(火)

■申込み・問合せ／農林課

☎内線 256

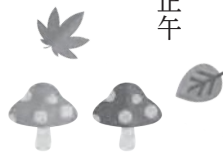

仙山交流村山フェスティバル「秋の味覚と新そばまつり」

仙台市で村山市の観光物産展を開催します。新そば振舞のほか、村山市の名産品、特産品の販売を行います。仙台近郊にお住まいのご親戚やお知り合いの方に、ぜひお声がけください。

期日 10月24日(火)、25日(水)

時間 午前10時～午後3時

会場 仙台市勾当台公園 市民広場

■問合せ／商工観光課

☎内線 155

むらやま健康ポイント事業が始まりました

今年度のむらやま健康ポイント事業を開始しました。12月28日(木)までの期間、歩いた歩数や体組成の測定などでポイントが獲得できます。参加賞の他、獲得ポイントに応じて地場産品などの景品をプレゼントします。参加申込は随時募集中です。詳細は、市ホームページをご覧ください。

参加費 新規参加1人2,000円

■問合せ／保健課

またはウェルベース村山

☎8650

☎内線 134



市ホームページ

全国地域安全運動

期間 10月11日(水)～20日(金)

全国各地域安全運動が実施されます。

市内小学校、中学校の児童生徒による防犯ポスターと標語の入賞作品を甌葉プラザに展示します。

展示期間 10月11日(水)～18日(水)

■問合せ／市民環境課 ☎内線116

食べもののムダをなくしましょう

10月は「食品ロス削減月間」、10月30日は「食品ロス削減の日」です。

食品ロスは、まだ食べることができののに廃棄される食品のことです。

日本人は、1年間で1人当たり42kgの食品を無駄にしています。大切な資源

の有効活用や環境負荷への配慮から、食品ロスを減らすことが必要です。食品ロスの問題を知って、その削減のため、できることから始めましょう。

■問合せ／市民環境課 ☎内線117

キノコ狩りでの事故に注意

キノコ狩りに出かけるときは、事前の準備をしっかり行い、次のことに注意してください。

- ・必ず、行き先、帰宅時間、同行人を家族に知らせる。
- ・携帯電話を持っていき、GPS(位置情報)機能を有効にする。
- ・非常食、常備薬、雨具、クマ鈴などを携行し、2人以上で行動する。
- ・やみくもに山に入らず、下山路ト

を見失わないようにする。

・入山時は登山届を警察署またはインターネットから届け出る。

万一道に迷っても落ち着いて行動しましょう。尾根など見晴らしの良いところでは、



やまがた山登山フォーム

携帯電話がつかない場合があります。

■問合せ／防災対策課 ☎内線282

危険物取扱者試験準備講習会(後期)

期日 11月7日(火)、8日(水)

時間 午前9時30分～午後4時30分

会場 楯岡地域市民センター

科目 乙種第4類 定員 20名

受付期間 10月2日(月)～23日(月)

■申込み・問合せ／消防本部

☎(55)2514

行政相談週間

期間 10月16日(月)～22日(日)

行政相談とは、総務大臣から委嘱された行政相談委員が、行政サービスに関する苦情、要望などを受け付け、解決を図る制度です。

◎行政相談パネル展

制度についての説明や事例等を分かりやすくまとめたパネルを展示します。

期間 10月24日(火)午前10時～27日(金)午後3時

会場 甌葉プラザ ロビー

◎市民行政相談(予約不要・無料)

定期的に市民行政相談を開催しています。直接会場にお越しください。

日時 10月12日(木) 午後1時～3時

会場 農村環境改善センター

■問合せ／市民環境課 ☎内線110



暗算コンクール優勝

高橋秀太さん(左前)

暗算コンクール金賞

児玉輝琉さん(左後)

青柳 甚さん(右後)

青木絵馬さん(右前)

今月入塾すると入塾月の月謝無料 ワンタッチそろばん贈呈します!

無料体験受付中

西郷教室
授業日
月・水・金曜

戸沢教室
授業日
月・木・土曜

富並教室
授業日
火・木・土曜

お近くの教室で随時受け付け中です
詳しくはお気軽にお問い合わせ下さい

TEL090-8928-6229

日本珠算連盟認定
(日本商工会議所)

聖加珠算学園
大場 明美

髪と頭皮への負担を減らすため
やさしいお薬を使っています!

髪と頭皮に優しい! ヘアカラー

その悩み、毛染めのお薬が
強すぎるせいかも…

頭皮が
あれる。
パサパサで
ツヤがない。
ふわふわ
広がる。



- ◆ヘナカラー ¥6,000～
- ◆セラミドカラー ¥5,500～
- ◆カット ¥3,000 (税別)

※パッチテストできます
お気軽に!

TEL52-3317



ヘアー・ネイル・リラクス

美道(びどう)

山形銀行さん向かい 楯岡五日町5-8



**むらやまし縁結びたい協議会
無料結婚相談会**

ご本人のほか、ご家族などごなたでも参加できます。お気軽にご参加ください。

日時 10月14日(土) 午後2時〜4時
会場 甌葉プラザ2階会議室

■問合せ／子育て支援課 ☎内線161

住宅の「点検商法」にご注意ください---

「台風による被害調査をしている」と電話があり来訪を了承した。点検後「屋根の修理が必要だが、火災保険を使えば自己負担なく修理が出来る。当社が保険金の申請サポートをする」と説明され、その場で保険金申請代行の契約をした。後で契約書を読むと「損害保険金支給額の35%を手数料として支払うこと」と記載があった。という事案が寄せられています。契約している保険会社への申請はご自身で出来ませう。不要な契約はしないようにしましょう。

■問合せ／消費生活相談窓口(市民環境課内) 直通 ☎(55)2123

各団体からのお知らせ

試験・相談

自衛官等募集

【資格・受付締切・試験日】

・自衛官候補生

18歳以上33歳未満の方・10月31日(火)・11月10日(金)、11日(土)

・一般曹候補生

18歳以上33歳未満の方・11月30日(木)・12月9日(土)

・陸上自衛隊高等工科学校生徒

中卒(見込含む)の17歳未満の男子・推薦Ⅱ12月1日(金)、一般Ⅱ令和6年1月5日(金)・推薦Ⅱ令和6年1月6日(土)〜8日(月・祝日)、一般Ⅱ令和6年1月13日(土)、試験日に都合がつかない方は14日(日)

◎制度個別説明会

日時 毎週金曜日の午前10時〜午後6時

会場 東根地域事務所(東根市)

■問合せ／自衛隊山形地方協力本部東根地域事務所 ☎(43)7198

行政書士無料相談

相続手続き、農地転用、建設業許可、

各種契約書などの相談に、行政書士会会員が応じます。直接会場にお越しください。

日時 10月11日(水) 午前9時〜正午

会場 甌葉プラザ

■問合せ／行政書士会村山支部 ☎(53)0162

不動産無料相談

不動産(土地・建物など)全般の相談に宅地建物取引士が応じます。予約優先ですが、当日受け付けも可能です。

日時 10月11日(水) 午前10時〜正午

会場 甌葉プラザ

■予約・問合せ／県宅地建物取引業協会合同事務所 ☎023(652)9070

催し・その他

介護家族の会集い(無料)

期日 10月21日(土)

時間 午後1時30分〜3時30分

会場 榎岡地域市民センター会議室

■問合せ／在宅介護を支える家族の会(工藤) ☎090(2844)1150

アフタヌーンティーカフェ(無料)

生理用品の配布と女性が気軽に立ち寄れる交流スペース・イベントです。

会場 ベテスダの家

◎窯焼きピザ作りと子育て中の女性を対象としたママカフェ〜ピアサポート〜

日時 10月14日(土) 午後1時〜

◎交流スペース

日時 毎週土曜日 午後1時〜2時30分

■問合せ／ベテスダ ☎(54)3591

認知症カフェ「さくらカフェ」

期日 10月26日(木)

時間 午後1時30分〜2時30分

■問合せ／グループホーム村山 ☎(52)7033

劇団風の子北海道

「めっきらもっせらびおんど」

日時 10月7日(土) 午後2時開演

会場 市民会館 大ホール

入場料 年少児以上1,000円

■申込み・問合せ／村山ファミリー劇場(青木) ☎090(5844)0331

秋の楯山自然散策会 (無料)

秋の植物の様子を観察しませんか。

(小学校低学年以下は保護者同伴)

日時 10月15日(日) 午前9時～正午

(小雨決行)

集合場所 東沢バラ公園駐車場

申込締切 10月11日(水)

持ち物 飲み物、野外で活動できる服装

■申込み・問合せ／楯山愛好会(鈴木)

☎090(1069)3110

やまがた環境展 (入場無料)

日時 10月14日(土) 午前10時～午後5時

15日(日) 午前10時～午後4時

会場 山形ビッグウイング(山形市)

内容 おもちゃ交換会、サイエンスと

エコロジー体験、はたらくクルマの展示、エコフォトコンテスト作品展示、エコドライブアドバイスなど

■問合せ／県循環型社会推進課

☎023(630)2302

映画『ゆめパのじかん』上映会 & みんなの遊び場

◎映画「ゆめパのじかん」(予約制)

期日 10月15日(日)

場所 リンクむらやま

時間 ①午前10時～11時30分、②午後1時30分～3時、③午後4時～5時30分

◎みんなの遊び場(予約不要)

時間 午前10時～午後3時

※チケット購入やイベント

詳細は下記の二次元コー



みんなの遊び場

ドを読み取りご確認ください。

■問合せ／おやこで楽しむ映画上映実行委員会(菊地)

☎080(6619)9119

なめの植菌体験&山の中ごっこぼうけん

期日 10月22日(日)

時間 午前9時集合～午後1時頃

集合場所 J.R村山駅東口

募集人員 5名～10名

参加費 1人2,000円(昼食込み)、小学生以下1,000円(未就学児無

料、当日お支払いください。)

持ち物 手袋、長靴、汚れてもいい服装

申込締切 10月17日(火)

■申込み・問合せ／(一社)市観光物産協会

☎(53)1351

村山市クラブ対抗ゴルフ大会

期日 11月5日(日)

会場 さくらんぼカントリークラブ

対象 市内在住または市内に勤務している方

参加料 1チーム1万円

(各チーム4人から5人)

プレー代(税込み)

メンバー 5,911円

ビジター 8,630円

※飲食代は別途

申込方法

参加料を添えて10月15日(日)までさくらんぼカントリークラブに申し込みください。

■申込み・問合せ／さくらんぼカントリークラブ

☎(53)3311



十秒間考えてみませんか
家族写真を撮る時に
最も大切なことって
なんだろう？

その答えはココから



感動の家族写真

UZY Photo Style

ウジイフォトスタイル

営業時間 9:30～19:00 水曜・第三火曜定休
〒995-0038 山形県村山市駅西22-35

TEL:0237-53-2754

<https://uzy.co.jp>

https://www.instagram.com/uzy_photostyle/

<http://facebook.com/uzyphotostyle/>

聞き返すことが
多くなった



テレビの音量が
大きいと言われる



こんな経験
ありませんか？

『聞こえ』の相談
承ります！

毎月、聞こえの相談会実施中！

エスト楯岡

村山市楯岡北町2-6-13

TEL:0237-55-7118



詳しくは当店に
お問い合わせください

広告

お知らせ

広告

まちの保健室

日時 10月14日(土) 午前9時～正午
会場 上柳健康増進施設図書室(尾花沢市)
内容 健康チェック、健康相談など
■問合せ／県看護協会最北支部事務局(尾花沢市役所健康増進課) ☎0237(22)1111

消費税のインボイス制度に関する説明会・登録要否相談会

日時 10月19日(木) 課税事業者向け 午前10時～正午、消費税の仕組みから知りたい方向け 午後1時30分～3時30分
会場 村山税務署1階会議室
対象者 事業者の方 定員 各回20名
申込締切 10月17日(火) 午後3時
■申込み・問合せ／村山税務署法人課 税部門 ☎(53)3726

共同募金運動にご協力ください

運動期間 12月31日(日)まで
・赤い羽根共同募金 戸別募金600円、法人募金1,000円
・歳末たすけあい義援金 戸別募金300円
■問合せ／(福)市社会福祉協議会 ☎(52)0321

移動図書館巡回日程の変更

10月から12月の西郷認定こども園の日程が次のように変更になります。
10月19日(木) 午前10時～10時30分
11月2日(木) 午前10時～10時30分
12月7日(木) 午後4時～5時
■問合せ／市立図書館 ☎(55)2833

夕暮れから夜間にかけて交通事故に注意

10月以降、夕暮れの時間が早まり、夕方から夜間にかけて車と歩行者の重大交通事故が増加傾向になります。
◎ドライバーは、「午後4時台の早めライト点灯」、「ハイビームの積極的な活用」で早めの歩行者発見と車の存在をアピールしましょう。
◎歩行者は、「夜光反射材、LEDライトの活用」、「横断歩行中も安全確認」で歩行者の存在をアピール、安全な道路横断で交通事故を防ぎましょう。

■問合せ／村山警察署 ☎(52)0110

県営住宅入居者募集

・県営榎岡アパート(笹田)
募集戸数 3戸(3DK、2階) ☎(47)8681

入居資格 現に同居し、または同居しようとする親族があり(単身可を除く)、所得が公営住宅法規定に該当する方(県外在住の方も申込可能)

その他 一般用・倍率優遇あり、うち1戸は単身可

受付期間 10月2日(月)～6日(金) 午前9時～午後4時30分(土曜・日曜日・祝日休館日)
※郵送の場合、6日(金)までの消印有効必要書類 県営住宅申込書、63円切手2枚

■申込み・問合せ／県すまい情報センター ☎023(647)0781

河川内支障木を自ら伐採、利用を希望する方を募集します(助成金あり)

対象 県内在住の方
場所 東根市(乱川 猪野沢橋下流・村山野川 下野川橋上流)、尾花沢市(丹生川 和合橋下流)
申込締切 10月20日(金) 午後4時
詳細は県ホームページ
■申込み・問合せ／村山総合支庁北村山河川砂防課 ☎(47)8681



大高根演習場10月の訓練予定

訓練検閲Ⅱ12日(木)～21日(土)
離着陸訓練Ⅱ2日(月)～31日(火)の平日
■問合せ／神町駐屯地 ☎(48)1151

おくりものありがとう

■ひばり保育園へ
北村山森林組合(尾花沢市)が、木製玩具積み木3セット



がんばれモンテディオ山形

ホームゲーム
10月29日(日) 午後2時～
ザスパクサツ群馬

お知らせ 市税等の口座振替の手続きが市役所窓口で可能になりました

金融機関の窓口に行かず、担当各課窓口で口座振替の登録が簡単にできるようになりました。

- 持ち物（ご家族でも手続き可能） 金融機関（※下記参照）のキャッシュカード、運転免許証やマイナンバーカード
 - 手続きの流れ 口座振替したい種目を選ぶ→窓口端末でキャッシュカードをスキャン→暗証番号を入力して終了
 - 登録可能な金融機関 山形銀行、荘内銀行、きらやか銀行、みちのく村山農協、東北労働金庫、ゆうちょ銀行
 - 口座振替納付ができる種目 市県民税（特別徴収分を除く）、固定資産税・都市計画税、軽自動車税、国民健康保険税、介護保険料、後期高齢者医療保険料、保育所・認定こども園保育料等、市営住宅使用料等、水道料金等
- 問合せ／税務課納税係 ☎内線126

お知らせ 第46回村山市一周駅伝競走大会

10月8日(日)に開催します。各中継所の通過予定時刻は次のとおりです。ぜひご声援ください。

●中継所と通過予定時刻

東コース		西コース	
袖崎小学校前	10:00	ふたば大高根保育園前	12:00
小室医院前	10:04	旧深沢バス停前	12:06
金谷運動広場前	10:10	矢萩土建資材置き場前	12:14
旧JAみちのく村山大倉出張所前	10:15	白鳥公民館前	12:19
鶴ヶ町ニュータウン広場前	10:24	戸沢小学校前	12:24
河島半鐘前	10:34	樽石会館前	12:30
河島山美容室ミキ前	10:38	岩野十字路前	12:34
大槻カットインハウス4711前	10:46	旧富本認定こども園前	12:43
市民体育館前	10:51	はやまホーム前	12:47
		大久保地域市民センター前	12:51
		市民体育館前	12:57



■問合せ／生涯学習課スポーツ振興係 ☎内線334

募集 素敵なパパ応援プロジェクト（運動教室）参加者募集

Link MURAYAMAを活用して、健康のために気軽に運動してみませんか？参加無料。

- 期日 10月17日(火)～11月17日(金)の毎週火曜・金曜日 全10回 ※10月13日(金)に事前説明会を開催
 - 対象者 市内在住の30代から40代の父親で1か月通うことができる方 ●定員 先着5名
 - 運動教室のスケジュール 19:00～ウォーキング、ランニング、軽運動、20:00～ウェルベース村山ジム体験、20:30～ウェルベース村山スタジオレッスン参加、21:00終了
 - 講師 ウェルベース村山およびLink MURAYAMA運営事務局スタッフ
 - 持ち物 運動靴、内履き、飲み物、動きやすい服装、着替え、タオル、活動量計（お持ちの方のみ）
 - 特典 体組成計測定（初回、最終回）のほか、健康運動指導士による栄養指導（初回）、期間中ウェルベース村山のジムエリアと土日のスタジオレッスンに参加可能 ※平日は20:30からのスタジオレッスンに参加可能
- 申込み・問合せ／Link MURAYAMA運営事務局 ☎(48)8212

今号の題字

市民の友



袖崎小学校

能登 勇丞 さん (11才)

太さに気がつきました。村山の好き
なところは自然が多いところです。



園の畑で収穫したよ



お寺でおまいりしたよ



年長さんが年少さんのお着替え手伝ってくれるよ



誕生会のおまいりしたよ



プール遊びしたよ



園の畑に行ったよ



水たまりは僕たちに任せて！
～工事中だよ～



おとまり会
畑でとれた野菜でカレー作ったよ



毎週金曜日、
年長さんが雑巾がけしてくれるよ

楯岡幼稚園

「健康で素直な思いやりのある子ども」

楯岡幼稚園では、食事の前後の合掌や、集会の前のおまいり、毎月28日の本堂参りを通じて、すべてのことに「ありがとう」と思える心を大切に育てています。

一人一人個性の違う子どもたちが集まる幼稚園。園内活動を通じて切磋琢磨し、自分の世界を広げていく子どもたち。そんな子どもたちの「生きるために必要な知恵・元気でたくましい心と体」を育てたいと考えています。保護者の皆さん、地域の方々、教職員、皆で豊かな村山の子どもたちを育てていければと思っています。

■所在地／村山市楯岡荒町一丁目6番35号 ■問合せ／楯岡幼稚園 ☎(55)2425

現在も作品を募集中です。
村山市の魅力が伝わる写真を
お寄せください。



応募フォーム



東沢公園にバラ園ができたのは昭和31年のことです。その後、平成5年から面積拡大の大規模工事が行われ平成14年にグランドオープンしました。全国のバラ園で唯一「かおり風景100選」に選ばれています。楯岡地域（東沢バラ公園）

雨に濡れて

市内の魅力を再発見!!
村山市のフォトアルバム紹介



↑市ホームページ



↑市LINE



↑市Facebook



↑市YouTube

村山市の人口（9月1日現在）：21,879人 男：10,727人 女：11,152人 世帯数：7,983