

広報 市民のみなさんの読みたい! 知りたい! に応えます。

市民の友

今号の題字掲載者を15ページで紹介しています。2024.02.01 No.1384

そば・バラ・徳内ばやしのまち

むらやま

MURAYAMA



次の世代へ引き継ぐ魅力ある村山市

村山市役所

TEL:55-2111 (代)

FAX:55-6443

www.city.murayama.lg.jp



SUSTAINABLE DEVELOPMENT GOALS

令和6年 村山市はたちを祝う会
<1月7日 村山市民会館>

Topics

定住促進楯岡北町団地「子育て世帯型住戸」入居者募集
市・県民税の申告相談について ほか



同級生との再会に笑顔咲く

令和6年村山市はたちを祝う会



企画・運営ではたちを祝う会を盛り上げた実行委員の皆さん。

令和6年はたちを祝う会を1月7日に市民会館で開催しました。参加者147人が旧友との再会を喜び合い、大人としての自覚を深めました。

参加者代表として佐藤謙成さんと平田智裕さんが誓いの言葉を述べたほか、実行委員企画では、はたちのみなさんに直撃インタビューを行い、今していることや中学時代の思い出を聞き、会場は当時に戻ったかのような懐かしい雰囲気になりました。Pop♡Candy'sによるチアダンスも披露されました。

— 実行委員紹介 —

- 実行委員長 黒沼 慎吾さん (楯 岡)
- 副実行委員長 平田 智裕さん (楯 岡)、佐藤 謙成さん (戸 沢)
- 実行委員 森 陸玖さん (楯 岡)、山岸 隆貴さん (楯 岡)、
小山 葵さん (大久保)



Pop♡Candy's





定住促進楯岡北町団地 子育て世帯型住戸の入居者を募集します

■申込み・問合せ／建設課管理係 ☎内線231

令和3年度と令和4年度に好評を頂きました定住促進楯岡北町団地の子育て世帯型住戸が、今年度も完成しました。当団地は平成5年に建築された建物ですが、内装が和室主体で現代的でないことから、子育て世帯が魅力を感じるようなより良い住環境を整備するため、空き住戸の一部を対象に3DKから2LDKへの改装工事を実施したものです。既存の台所瞬間湯沸かし器、浴槽のバランス釜を、給湯器が配備されたシステムキッチン、ユニットバスに更新し、和室3室のうち2室と台所兼食事室をフローリング床に、押入を折戸式クローゼットに改装しました。

定住促進楯岡北町団地子育て世帯型住戸入居者募集



LDK

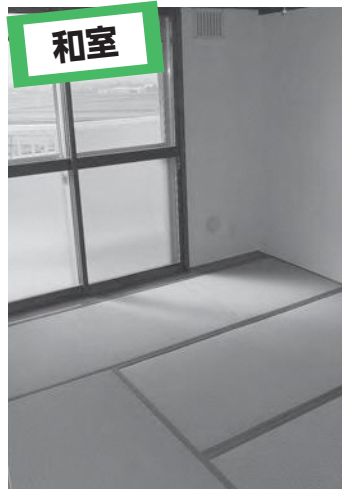

和室



トイレ・浴室

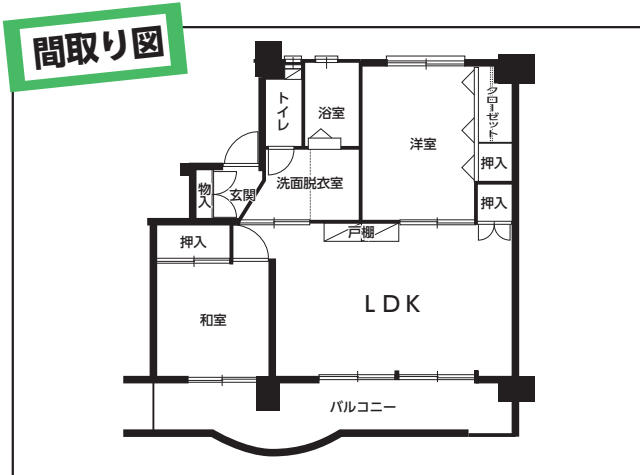

間取り図

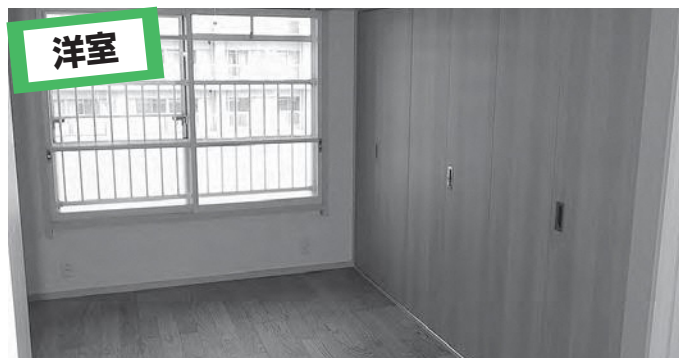

洋室

- 募集戸数 1戸(4階) 2LDK(洋室6帖/和室4.5帖)
- 住宅使用料(家賃) 月額18,000円～41,000円 ※収入により算定します。共益費、駐車場使用料が別途必要になります。
- 入居(申込)資格
 - ・現に住宅に困窮していることが明らかな者であること。 ・市区町村税を滞納していないこと。
 - ・高校生以下の子どもがいる世帯、または新婚世帯(5年以内)であること。
 - ・入居する定住促進住宅に住所登録ができること。 ・暴力団員でないこと。
 - ・各地域の自治会や町内会などに所属し、活動や行事に参加できること。
- 申込方法 所定の申込用紙に必要事項を記入し、添付書類とともに建設課へ提出してください。12ページで市営住宅、定住促進住宅の募集を掲載していますので、ご覧ください。
申込用紙は建設課で配布するほか、市ホームページからダウンロード可能です。
- 受付期間 2月1日(木)～15日(木) 午前9時～正午、午後1時～5時 ※土曜・日曜日、祝日を除く
- その他 ・部屋の内見(内覧)は、予約制で個別に受付します。建設課へご連絡ください。
・申込者が多数となった場合は、抽選会を行います。



市ホームページ
「村山市の公営住宅」

申告相談の準備はお早めに！

市・県民税の申告相談

マイナンバーカード読取対応のスマートフォンで
確定申告書の作成・送信ができます。
詳しくは国税庁ホームページをご覧ください。

期間 2月13日(火)～3月15日(金)
会場 農村環境改善センター（市役所東隣り）



申告相談の日程については、市ホームページまたは市報1月15日号をご覧ください。

■問合せ/税務課住民税係 ☎内線122



市ホームページ
「市・県民税の申告
相談について」

✓ チェック1 申告が必要か確認しましょう

令和5年1月1日から12月31日
までの間に収入がありましたか？

いいえ

今年の申告は必要ありません。
※一部例外あり（【☑チェック2】の「主
な対象者」参照）
※申告受付カードが送付されている場合は、
カードに必要な事項を記入し、税務課また
は各地域市民センターへ提出ください。

はい

給与以外の収入が
ありましたか？

いいえ

年末調整が済んでいますか？

はい

はい

いいえ

令和6年1月1日現在、村山市に居住していましたか？

いいえ

令和6年1月1日現在、住民登録している
市区町村もしくは最寄りの税務署へご相談
ください。

はい

「所得税（国税）の確定申告」か「市・県民税（地方税）の申告」のどちらかが必要かもしれません。下記の【☑チェック2】へお進みください。

✓ チェック2 あなたはどちらの申告ですか？

所得税の確定申告 主な対象者

- ア. 事業所得（農業含）、不動産所得、一時所得、雑所得（個人年金、報酬等）、譲渡所得などがある方で、各所得の合計額が所得控除の合計額を超える方
- イ. 給与所得があり、以下に該当する方
 - ・給与収入が2,000万円を超える方
 - ・給与所得以外の所得金額が20万円を超える方
 - ・年末調整されていない給与を受けていた方
 - ・給与を2か所以上から受けていて、年末調整されなかった給与収入とほかの所得金額の合計が20万円を超える方
- ウ. 公的年金等以外の所得金額が20万円を超える、または公的年金等の収入金額が400万円を超える方
- エ. 年末調整以外の控除を追加する方、医療費控除等の控除がある方

市・県民税の申告 主な対象者

令和6年1月1日現在で村山市に住所があり収入がある方（下記の市・県民税の申告が不要な方を除く）

※左記で所得税の申告が不要であっても、☑チェック1で申告が必要となった方は、市・県民税の申告が必要です。

※扶養親族等申告書などを変更して各種控除の適用を受けようとする方は、市・県民税の申告が必要です。



農村環境改善センターで申告してください

●村山税務署で申告してください

申告期間 2月16日(金)～3月15日(金)の平日
※農村環境改善センターでも受け付けます。
※還付申告の場合は2月1日(木)から村山税務署で申告できます。

市・県民税の申告が不要な方

- ・所得税の確定申告書を提出する方
- ・前年中の収入が給与、公的年金のみで各種控除に変更がない方

特集 市・県民税の申告相談

申告の手続き

令和5年1月1日から12月31日までの収入のある方は、右の□チェック1で確認し申告が必要な場合は、所得金額、所得控除金額、税額控除金額などを計算のうえ、次の手続きを行ってください。

● 所得税

村山税務署へ所得税の確定申告書を提出し、源泉徴収された所得税額との過不足を精算します。

● 市・県民税

税務課に市・県民税の申告書を提出します。この申告書が令和6年度の市・県民税の課税資料となります。

営業、農業、不動産所得を申告する方へ

必ず収支内訳書を作成のうえ会場にお越しください。収支計算をしていない場合は、申告相談を受けることができます。

農業に関する交付金は、農業の雑収入に該当します。交付金の種類や金額などを確認のうえ、申告してください。

医療費控除などを受ける方へ

医療費控除またはセルフメディケーション税制を受ける場合、明細書の作成が必要です。前年中に支払った医療費などを集計し、生命保険や社会保険などで補てんされる金額を差し引いて計算してください。介護サービスの領収書については、支払った合計金額のうち医療費控除の対象となる金額を集計してください。

今年からの主な改正点

◎ 国外居住親族に係る扶養控除の見直し

30歳以上70歳未満の国外居住親族について、控除対象扶養親族および非課税限度額の算定の基礎となる扶養親族から除外することになりました。ただし、次のいずれかに該当する方は、扶養親族の適用対象者となります。

- ・ 留学により国内に住所および居所を有しなくなった方
- ・ 障がい者
- ・ 納税義務者から前年中に生活費または教育費に充てるための支払いを「38万円以上」受けている方

◎ 上場株式等の配当所得に係る課税方式の統一

これまで、上場株式等の配当所得等や譲渡所得等について、所得税と市・県民税で異なる課税方式の選択が可能でしたが、令和6年度から所得税と市・県民税の課税方式を一致させることになりました。これにより、所得税と異なる課税方式を選択することができなくなります。

そのため、所得税で上場株式等の配当所得等や譲渡所得等を確定申告すると、これらの所得は市・県民税でも所得に算入され、配偶者控除や扶養控除などの適用、非課税判定、国民健康保険料や後期高齢者医療保険料、介護保険料などの算定に影響が出る場合があります。



申告相談に必要なもの チェックリスト

- ✓ 申告受付カード
事前に送付されなかった方は、会場備え付けのカードに記入し、受付をお願いします。
- ✓ マイナンバーカード
マイナンバーカードを持っていない方は、通知カードと身元確認書類（運転免許証、保険証など）をお持ちください。
- ✓ 収入・経費が確認できる書類
（源泉徴収票、収支内訳書、各種領収書など）
- ✓ 所得控除対象の支払金額が確認できる書類
（生命保険料、国民年金等の証明書、医療費控除の明細書など）
- ✓ 障害者手帳、または福祉事務所長が障がい者に準じると認定したことを証明する書類
（障害者控除を受ける場合）
65歳以上で要介護認定を受けている方は、事前に福祉課にご相談ください。
- ✓ 申告者本人の口座番号がわかるもの
（還付申告の場合）
- ✓ 税務署から送付された確定申告書やがき
（送付された場合）

子育て応援情報

表記の説明

- 対 対象 日 日時 会 会場 内 内容
持 持ち物 他 その他 費 費用 申 事前申込



市ホームページ
「子育てカレンダー」

子育て支援センター《甌葉プラザ2階》 ポポーのひろば ☎(53)0901

※申込みは開催日の前日まで

利用者支援「子育て応援室」

- 対 子育てで家庭の方（妊娠期～幼児期）
日 火曜～日曜日 9:00～17:00
内 子育てでの個別相談に応じます。

ひだまり保健室

- 日 2月2日(金) 受付：10:30まで
内 身長・体重測定 申 必要

ファミサポくらぶ「足形をとろう」

- 対 ファミサポ会員のお子さん（2月で
生後2、4、6、8、10、12か月）
日 2月6日(火) 受付：10:30まで
申 必要

Babyママカフェ

- 対 生後12か月までのお子さんとママ
日 2月9日(金) 10:00～11:30
会 甌葉プラザ 2階 研修室 申 必要
内 ママ同士の交流を楽しみましょう。
軽食を準備しています。

親子体操

- 対 1歳以上の親子
日 2月25日(日) 10:30～11:30
会 甌葉プラザ 甌葉ホール 申 必要
他 講師 ウェルベース村山 今野陽介氏
動きやすい服装でお越しください。
1歳未満の弟妹がいる場合はご相談く
ださい。小学生の兄弟も参加可能です。

くるみボタンのマグネットをつくろう

- 対 生後12か月までのお子さんとママ
日 2月27日(火) 10:30～11:30
会 甌葉プラザ 2階 研修室 申 必要
内 針と糸を使います。

お誕生&ハーフバースデー手形

- 対 2月生まれ（3歳まで）と令和5年
8月生まれのお子さん
日 2月28日(水) 受付：10:30まで
他 手形はお誕生会&ハーフバースデー
でお渡しします。
申 必要



お誕生会&ハーフバースデー

- 日 2月28日(水) 11:40～12:00
内 ひろばに来た皆さんでお祝いしま
しょう。

子育て支援センター《はやま認定こども園内》 ぐんぐん ☎(56)2002

※申込みは開催日の前日14:00まで
(ぐんぐんホームページから予約可)

えほんの広場

- 対 保育施設等入所前のお子さんと保護者
日 2月8日(木) 10:00～10:30
内 おはなし会「おしろやま」さんに
よる読み聞かせ、手遊びなど
申 必要

チャレンジ広場

「親子でプラネタリウムを見よう」

- 対 保育施設等入所前のお子さんと保護者
日 2月16日(金) 10:00～11:00
会 北村山視聴覚教育センター
内 親子で星を眺め、素敵な時間を過
しましょう。
他 講師 視聴覚
センター
スタッフ
申 必要



まなびの広場「子育て個別相談会」

- 対 就学前の子育て中の方
日 2月17日(土) 10:00～(1人20分程度)
会 はやま認定こども園
内 就学前に不安な点を個別相談できます。
他 講師 公認心理師 伊藤なおみ氏
申 必要 定員：5組 (先着順)

わくわく広場「ひなまつり」

- 対 保育施設等入所前のお子さんと保護者
日 2月20日(火) 10:00～11:30
内 ひな飾り作り、自由遊び、育児相談、
身体測定（フェイスタオル持参）など
申 必要

サークル「もみじの手の会」

- 対 保育施設等入所前のお子さんと保護者
日 2月1日(木)、15日(木) 9:30～11:30
(途中参加、退出可)
会 西郷地域市民センター
内 自由遊び、読み聞かせなど

チャレンジ広場

「親子でおかしを作ってみよう！」

- 対 保育施設等入所前のお子さんと保護者
日 3月8日(金) 10:00～11:00
会 戸沢地域市民センター
内 身近な材料でおやつを作ってみよう。
他 講師 松月堂布川 布川淳一氏
費 1家族300円 申 必要(先着10組)

子育て世代包括支援センター《甌葉プラザ2階》 ぽっぴーるーむ ☎(22)9981

母子健康手帳の交付・育児相談

- 日 月曜～木曜日の平日 9:30～16:00
※26日(月)は休み
内 母子保健コーディネーターが子育て
での相談に応じます。
※毎週木曜日は助産師による「おっ
ぱいミルク相談」が利用できま
す。相談希望の場合は事前にご連
絡ください。

健康相談

- 対 ①7か月児健康相談 令和5年7月生
②1歳児健康相談 令和5年2月生
(歯みがき教室)
日 2月6日(火) ①10:15～10:30受付
② 9:30～ 9:40受付
持 問診票、母子健康手帳、バスタオル

パパママ学級（育児編）

- 日 2月18日(日) 10:00～12:15
受付：9:45～10:00
内 赤ちゃんの保育、抱っこの練習をし
てみよう、初めてパパになる方へ、
赤ちゃんの入浴（実習）
持 母子健康手帳、筆記用具
申 必要（先着5組）

産後ママヨガ教室

- 対 産後1か月から1年までの母親
(妊婦も可) ※原則母親のみの参加
日 3月5日(火) 10:00～12:00
持 飲み物、フェイスタオル、動きやすい服装
申 必要(先着6名程度)申込締切：2月29日(木)
※2月5日(月)から申込開始。
※無料託児有り。定員に限りがあります。

子育て支援センター《ふたば大高根保育園内》 どんぐり広場 ☎(57)2429

※申込みは開催日の前日まで

地域交流の場「じばサロン」

- 対 子育て中の方やおじいちゃん、おば
あちゃん、どなたでもどうぞ
日 2月6日(火) 9:30～10:30
内 「笑いヨガ」を楽しみましょう。
他 講師 三瀧英樹氏 申 必要

ころころランド

- 対 保育施設等入所前のお子さんと保護者
日 2月14日(水) 10:00～11:00
内 楽しいお話を聞きましょう。 申 必要

育児講座「ベビー&ママのヨガ教室」

- 対 未就学のお子さんと保護者 申 必要
日 2月21日(水) 10:30～11:30
他 講師 小室けい子氏 持 バスタオル

※特に記載のない場合は、会場は主催する各施設です。また、イベントの中止や内容が
変更になる場合がありますので、事前に各施設へ問い合わせください。

袖崎小学校区 放課後児童クラブ利用会員募集

■問合せ／子育て支援課家庭支援係 ☎内線161

■保育内容（市内共通）

- ・保育時間 学校終了時～午後6時
- ・学校休校日 午前8時～午後6時
- ・延長保育 午前7時30分～8時、午後6時～7時
- ・保育料の助成



市ホームページ
「学童の放課後等の預かり」

就学援助の対象と認定された児童および兄弟（姉妹）で同時利用した場合などに、月額保育料を助成します。
詳細は市報11月1日号または市ホームページをご覧ください。

洗心児童クラブ

- 対象 袖崎小学校児童
- 開設場所 袖崎小学校内（体育館控室）
- 登録料 年額3,000円
- 保育料 ・毎日会員（通年利用） 月額6,000円～9,000円
・時々会員（随時利用） 日額1,000円～1,500円
- 募集締切 2月9日（金）
- 申込み・問合せ／洗心児童クラブ ☎(58)2051（午後1時～6時）



楯岡・富本・戸沢小学校区は市報11月1日号、西郷・大久保小学校区は市報12月1日号、富並小学校区は市報1月1日号に掲載しています。申込期間が各クラブで異なります。詳細は各クラブにお問い合わせください。

放課後児童クラブ利用会員募集、われら地域おこし協力隊



新年祝賀会にて市長と小関さん(左)と記念撮影！いい思い出です。

われら 地域おこし 協力隊 Vol. 96

～藤井^{みやび} 雅 隊員の奮闘記～

今年も

よろしくお願ひします！

今年には雪があまり降らなくて、うれしいような寂しいような少し複雑な気持ちの藤井雅です。みなさんはいかがお過ごしですか？

今年も新年祝賀会の抽選会で司会を務めました。昨年よりも多くの方に参加いただけたように思います。抽選会では、豪華な景品が並び、抽選会を進める私も、どなたに当たるのかドキドキしました。無事に抽選会を進めることができ、ホッとしています。

そして、1月末が任期であった協力隊員の小関恵子さんと、最後に一緒に着物を着られたことがとてもうれしかったです。小関さんが退任後のことを考えている姿を見て、私もあと1年なんだと思い、今からドキドキしています。小関さんがいたから協力隊員が仲良く色々なことにチャレンジできたと思っています。ありがとうございます！

最後に、令和6年は「自分のやりたいことに挑戦する年」にしたいです。いつもは挑戦したい気持ちはあってもなかなか行動に移せなかったの、協力隊員として色々なことにチャレンジする年にしたいです。今年もよろしくお願ひ致します。

まちの話題



ウェルベース村山



三味線民謡・正徳会

1/4 令和6年 新年祝賀会

甌葉プラザにて、令和6年新年祝賀会を開催しました。市民の方や企業、各団体から約200人が出席しました。式典では、志布市長、高橋菜穂子議長があいさつ。アトラクションとして、三味線民謡・正徳会の演奏、居合道試し斬り、ウェルベース村山による健康増進エクササイズの紹介、最後には、市内の特産品が景品の抽選会を行い、祝賀会を大いに盛り上げました。その他に、(一社)市観光物産協会による物産販売、市茶道連盟によるお茶と菓子でおもてなしが行われ、新年の門出を祝いました。



居合道試し斬り



抽選会

まちの話題



1/5 令和6年 交通安全祈願祭

農村環境改善センターを会場に、関係者約30人が参加し、令和6年交通安全祈願祭が開催されました。市民の交通事故防止や啓発活動の安全を祈願したあと、志布市長はじめ来賓の方より日ごろの活動への感謝が述べられました。斎藤渉村山警察署長は、村山警察署管内において、昨年は前年より事故発生件数、死傷者数とも増加した経緯を踏まえ、より一層の啓発活動に力を入れていくと決意を語りました。



1/7 令和6年 市消防出初式

甌葉プラザ周辺を会場に、団員や関係者約200人が参加し、令和6年市消防出初式が行われました。消防団および消防車両の分列行進のあと、祝賀放水が行われ、一年の無火災が祈願されました。児玉進消防団長は、近年の激甚災害が頻発する中で、地域防災の要である消防団の役割は大きくなっていると述べ、消防団活動の重要性を再確認しました。



1/10 大谷翔平選手から市内小学校にグローブが届きました

1月10日、メジャーリーガー大谷翔平選手から「小学校に通う子どもたちが野球に興味をもってもらうために立ち上げたプログラム」で、市内7つの全小学校に右利き用2つ、左利き用1つが寄附されました。グローブには大谷選手のサインがプリントされており、「野球しようぜ」というメッセージカードもついていました。各小学校ではお披露目会などが行われました。

1/16 初市

令和6年初めての大雪の日1月16日、Link MURAYAMAを会場に伝統行事である初市が開催されました。色鮮やかな団子をつけただんご木やふなせんべい、だるまや縁起物、どんどん焼きなどの食べ物を販売する露店が並びました。

また、楯岡商店街の17店舗では「初市セール」や「抽選会」、「プレゼントキャンペーン」なども行われました。



楯岡中学校で志布市長から高橋豊西郷小PTA会長へ



葉山中学校で原田副市長から門脇永幸大久保小6学年代表へ

1/19 令和5年度「中学生スタート応援券」贈呈式

市では市内の小学校6年生の保護者へ「中学生スタート応援券」を支給しています。これは、制服やカバンなど中学校入学準備にかかる保護者の経済的負担軽減を目的に行っているもので、今年で5年目になります。応援券は、市内の指定された事業所・店舗で利用でき、楯岡、葉山、楯岡特別支援、東桜学館の各中学校に進学する154人の児童へ1人あたり5万円分が支給されました。

1月19日、楯岡、葉山中学校で贈呈式が行われ、それぞれ保護者代表が応援券のレプリカを受け取りました。

受賞者のご紹介

第43回北村山地区自作視聴覚教材コンクール

■学校教育部門 入選

富本小学校教諭 土谷 利広さん「富本のパワーを感じよう～密着 熊野大祭～」

■社会教育部門 特選

文 青柳フヂ子さん（戸沢）、絵 齋藤美代三さん（大倉）

「小松均ものがたり 紅いちぎれ糸」

第73回県統計グラフコンクール

■審査員特別賞 パソコン統計グラフの部

外塚 裕美さん（大久保）

「ふるさと納税～ことはじめ～」

生活福祉情報

受賞者のご紹介、生活福祉情報、国民年金情報

障がい福祉サービス等の 利用をお考えの方へ

障がい福祉サービス（ヘルパー派遣・短期入所など）や障がい児通所支援（放課後等デイサービス・児童発達支援など）を利用する際は、指定を受けた事業所から事前にサービス等利用計画を作成してもらう必要があります。市内では次の事業所が指定を受けていますので、お気軽にご相談ください。

- ・(福)市社会福祉協議会相談支援事業所（福岡笛田四丁目5番1号）
☎(47)8695
- ・サポートセンターいぶき（駅西22番1号）
☎(48)8401

市内の障がい福祉・障がい児通所 サービス事業所の紹介

●障がい福祉サービス

◎就労継続支援（A・B型）

生産活動の場を提供

【A型】・ピース福岡 ☎(53)0314

【B型】・わっしょい！ ☎(47)8694

◎就労移行支援

就労に必要な訓練等の支援

・わっしょい！ ☎(47)8694

・ピース第Ⅱ福岡 ☎(53)0314

◎生活介護（デイサービス）

日常生活の場を提供

・わっしょい！ ☎(47)8694

・ライフサポート縁 ☎(48)8400

●障がい児通所支援

◎放課後等デイサービス

学齢障がい児への療育訓練等の支援

・おひさま ☎(53)3618

・たいよう ☎(47)8693

・ライフサポート縁 ☎(48)8400

◎児童発達支援

未就学障がい児への支援

・いずみ ☎(53)3330

※各サービスを利用するには申請が必要です。詳しくは、問い合わせください。

■問合せ

障がい福祉サービスについて

福祉課生活福祉係 ☎内線 147

障がい児通所支援について

子育て支援課家庭支援係 ☎内線 161

国民年金情報

国民年金保険料の前納制度

国民年金保険料には、一定期間分をまとめて前払い「前納」することで、保険料が割引になる納付方法があります。

また令和6年3月から国民年金保険料の口座振替・クレジットカード納付での前納について、**年度の途中からまとめて振替（立替）**できるようになります。

詳細は日本年金機構のホームページをご覧ください。



■問合せ

寒河江年金事務所

☎0237(84)2551（自動音声案内2↓2）

市民環境課市民係

☎内線 113

前納による年間割引額【お支払い保険料と前納割引額（令和5年度額）】						
種類	6か月		1年		2年	
	保険料額	割引額	保険料額	割引額	保険料額	割引額
口座振替	97,990円	1,130円	194,090円	4,150円	385,900円	16,100円
クレジットカード・現金	98,310円	810円	194,720円	3,520円	387,170円	14,830円

市役所からのお知らせ

Jアラート全国一斉情報伝達試験

地震や津波、武力攻撃などに備え、全国瞬時警報システム（Jアラート）を用いた試験を実施します。なお、災害などの発生により、試験が延期または中止となる場合があります。市内59か所の防災行政無線から一斉に放送されます。災害と間違えないよう、ご注意ください。

日時 2月9日(金) 午前11時

放送内容

チャイム音↓「これはJアラートのテストです」×3回↓「こちらは防災村山広報です」↓チャイム音

■問合せ／防災対策課 ☎内線282

福祉暖房費の申請はお済みですか

令和5年10月1日時点で市内在住で令和5年度住民税が非課税または均等割のみ課税の方だけの世帯を対象に1万円を給付しています。対象世帯には、令和5年11月に申請書を送付しています。

詳細は、問い合わせください。

※令和5年1月2日以降に転入した方がいる世帯には、申請書を送付していません。

申請締切 2月29日(木)

■申請・問合せ／福祉課 ☎内線142

**低所得世帯物価高騰対策
給付金の申請はお済みですか**

令和5年12月1日時点で市内在住で令和5年度住民税が非課税の方だけの世帯に7万円を給付しています。対象世帯には令和5年12月にご案内を送付しています。

詳しくは、問い合わせください。

※令和5年1月2日以降に転入した方がいる世帯には案内を送付していません。

申請締切 2月29日(木)

■申請・問合せ／福祉課 ☎内線142

家族介護者交流会にどうぞ

要介護3〜5の方を在宅で介護している家族の皆さん、体操や入浴でリフレッシュしてみませんか。参加無料。

期日 3月2日(土)

時間 午前10時〜午後3時頃

会場 クアハウス基点

申込締切 2月20日(火)

■申込み・問合せ／福祉課 ☎内線145

市民行政相談

行政機関への苦情、要望などに行政相談委員が応じます。相談無料。直接会場にお越しください。

日時 2月8日(木) 午後1時〜3時

会場 農村環境改善センター

■問合せ／市民環境課 ☎内線110

**むらやまし縁結びたい協議会
無料結婚相談会**

ご本人のほか、ご家族ごなたでも参加できます。お気軽にお越しください。

日時 2月17日(土) 午後2時〜4時

会場 甌葉プラザ 2階会議室

■問合せ／子育て支援課 ☎内線161

リンクむらやま入居使用者募集

施設に入居する事業者を募集します。
対象 A103、C301の②

※条件など詳細はリンクむらやまのホームページからお問い合わせください。

応募締切 2月13日(火) 必着

■応募・問合せ／リンクむらやま運営事務局 ☎(48)8212



Link MURAYAMA
ホームページ

**アグリランドむらやま収穫体験
等協力事業者を募集**

市内で野菜の収穫体験・野菜を使った料理教室、クラフト体験などにご協力いただける、農業や飲食店などを営む個人・団体などを募集しています。

応募方法 募集用紙に必要事項を記入し、農林課に直接提出または郵送、FAX、メールのいずれかの方法で申込みください。応募用紙は農林課と（一社）市観光物産協会に配布するほか、市ホームページからダウンロードすることもできます。

応募締切 2月29日(木)

■応募・問合せ／農林課 ☎内線257

FAX (55)3728

メール nourin@city.murayama.lg.jp



市ホームページ「アグリランドむらやま」

お知らせ

市営住宅・定住促進住宅入居者募集

●戸数・間取り・住宅使用料月額

・楯岡中町住宅 4戸

1階・3階、3DK（和8／和6／和6）

19、400円～38、000円

・楯岡新馬場団地 2戸

1階、2DK（和8／和6）

18、600円～36、600円

2階、3K（洋8／洋6／和6）

21、100円～41、500円

・定住促進楯岡北町団地 4戸

3階・5階、3DK（和6／和6／和4.5）

16、000円～39、000円

※3ページに「子育て世帯型住戸」の募集内容を掲載しています。

住宅使用料（家賃）は収入により算定します。駐車場使用料および共益費は別途必要です。

入居要件・申込方法 入居要件は住宅ごとに異なります。詳細や申込方法は、建設課で配布する案内書や市ホームページで確認ください。

申込期間 2月1日（木）～15日（木）



市ホームページ
「村山市の公営住宅」

■問合せ／建設課 ☎内線 231

震災に関する義援金詐欺にご注意ください！

震災時には「被災地への義援金をお願いしたい」と訪問を受けたり、災害振興支援団体を名乗り「義援金をお願いします」というメールが送られてきたり、義援金詐欺と疑われるような情報が寄せられます。

募っている団体などの活動状況や使途をしっかりと確認し、納得したうえで義援金を寄附しましょう。また、口座に振り込む場合は振込先の名義をよく確認しましょう。不審に思ったときは早めにご相談ください。

■問合せ／消費生活相談窓口（市民環境課内） 直通 ☎(55) 2123

おいしい山形空港サポーターズクラブの方へ

おいしい山形空港サポーターズクラブ会員で山形空港発着の羽田便、伊丹便、名古屋便、札幌便の当日の搭乗券をお持ちの方はリンクむらやまの2階コワーキングスペースを無料で利用できます。

利用前にリンクむらやまの会員登録

などが必要になります。利用時の注意事項などの詳細は、リンクむらやま運営事務室に問い合わせください。

対象期間 3月31日（日）まで
※利用者上限数に達し次第受付終了します。ご了承ください。



Link MURAYAMA
ホームページ



おいしい山形空港
ホームページ

■問合せ／リンクむらやま運営事務室 ☎(48) 8212

市スポーツ施設の定期利用申込み

令和6年度の定期利用団体調整会議は、書類提出のうえ調整します。次の施設の定期利用を希望する団体は、期限までに関係書類を市民体育館に提出してください。新規で定期利用を希望する団体は、電話またはメールで問い合わせください。

対象施設 市民体育館、村山武道館、村山居合振武館、楯岡スポレク広場、金谷運動広場、金谷テニスコート

提出締切 2月9日（金）

■申請・問合せ／市民体育館

☎(56) 3377

メール info@murayama-sports.com

楯岡地域市民センター 定期利用調整会議

新年度に楯岡地域市民センターを定期利用したい団体は必ず出席してください。

日時 2月22日（木）午後2時～

会場 楯岡地域市民センター多目的ホール

■問合せ／楯岡地域市民センター

☎(55) 7477

むらやま「第九を歌う会」合唱団員募集

12月1日に第60回市芸術祭シンボル事業として「第九演奏会」（仮称）を開催する予定です。山形交響楽団と緒にベーターヴェンの第九を歌ってみませんか。中学生以上であれば、どなたでも参加できます。（高校生以下の方は保護者の同意が必要）

募集締切 4月30日（火）

参加費 5,000円（高校生以下無料）

※楽譜をお持ちでない方は購入いただきます。

申込方法 申込みフォーム

練習日時 6月～11月の

毎週月曜日 午後7時30分～9時

練習会場 市民会館小ホール

■申込み・問合せ／むらやま「第九を歌う会」実行委員会（市民会館内）

☎(53) 3111



申込みフォーム

各団体からのお知らせ

困りごと・相談

不動産無料相談

不動産（土地・建物など）の相談に
宅地建物取引士が応じます。予約優先
ですが、当日受付も可能です。

日時 2月14日(水) 午前10時～正午
会場 甌葉プラザ

■予約・問合せ／県宅地建物取引業協会
合同事務所 ☎023(652)9070

生活なんでも相談ダイヤル

借金、法律、人間関係など生活全般
に関する悩みや困りごとに電話（フ

リーダイヤル）で相談に応じます。事
前申込不要。相談・通話料無料。

期日 2月21日(水)、22日(木)
時間 午前10時～午後5時

■相談・問合せ／生活あんしんネット
やまがた ☎0120(39)6029

催し・その他

介護家族の会

介護者相互の交流を行います。参加
無料。直接会場にお越しください。

期日 2月17日(土)

時間 午後1時30分～3時30分

会場 榎岡地域市民センター会議室

■問合せ／在宅介護を支える家族の会(工藤)
☎090(2844)1150

親子でわくわく♪冬野菜収穫体験

ビニールハウス内で新鮮な冬野菜の
収穫をしてみませんか。寒い季節だか
らこそ、親子で温かい思い出を作りま
しょう。

期間 2月23日(金・祝日)までの土
曜・日曜日、祝日

時間 午前11時集合～正午頃解散

会場 高谷農園(大久保乙213)

参加費 大人1人 1,000円(冬
野菜1キロ込み、超えた分は差額を頂
きます。)

定員 2組～5組(親子以外での参加可能)
持ち物など 長靴、手袋、防寒対策を
してお越しください。

■予約・問合せ／(一社)市観光物産
協会 ☎(53)1351

仙山交流 塩竈市と村山市交流

親子で冬野菜で塩竈汁と
おにぎりを作るそう

日時 2月25日(日) 午前10時～午後1時

場所 リンクむらやまりビング・シェアキッチン

対象・定員 先着親子(年中～小学6年)10組

参加費 1組1,000円(お土産付き)

内容 塩竈の魚(タラ)、冬野菜の汁物、
塩竈の藻塩と海苔、雪むろ米つや姫で
おにぎり作り、タラのさばき実演など

※詳細は、申込み時に説明します。

■申込み・問合せ／(一社)市観光物
産協会 ☎(53)1351



塩竈の美味しい海産物を
親子でレッツ！クッキング!!



村山市公式キャラクター 宮城県塩竈市PRキャラクター
ムララ® まぐ介

髪と頭皮への負担を減らすため
やさしいお薬を使っています！

髪と頭皮に優しい！
ヘアカラー

その悩み、毛染めのお薬が
強すぎるせいかも…

- 頭皮があれれる。
- パサパサでツヤがない。
- ぶわぶわ広がる。



- ◆ヘナカラー ¥6,000～
- ◆セラミドカラー ¥5,500～
- ◆カット ¥3,000 (税別)

※パッチテストできます
お問合せ お気軽に！

TEL52-3317

ヘア・ネイル・リラクセス

美道(びどう)

山形銀行さん向かい 榎岡五日町5-8



お知らせ

「子供の写真をたくさん撮ると、
子供の自己肯定感を高める」
とよく言われますが
それでは足りないのです。

なぜ？十秒間考えてね。
その答えはココから



感動の家族写真

UZY PhotoStyle

ウジイフォトスタイル

営業時間 9:30～19:00 火曜・水曜定休
〒995-0038 山形県村山市駅西22-35

TEL:0237-53-2754

https://uzy.co.jp

https://www.instagram.com/uzy_photostyle/

http://facebook.com/uzyphotostyle/

アルコール家族教室

アルコールの問題に困っているご家族を対象に家族教室を開催します。この機会にアルコール依存症について学び、ご家族ができることを考えてみましょう。

日時 2月26日(月) 午後2時～3時30分

会場 村山保健所 2階講堂(山形市)

内容

講話「アルコール依存症について家族が知っておきたいこと」(講師精神科医師)、アルコール依存症の家族からのメッセージ(断酒会家族会)、アルコールに関する地域資源の紹介

申込締切 2月19日(月)まで村山保健所に電話にて申込みください。

■申込み・問合せ／村山保健所

☎023(627)1184

「白鳥十郎長久公と最上義光に関する講演会」 入場無料

日時 3月3日(日) 午後1時30分～3時

会場 市民会館 2階 大会議室

講師 山形大学名誉教授 松尾剛次氏

■問合せ／市郷土史研究会(保科)

☎090(4042)5641

県立農林大学校「新規就農支援研修」 研修生募集

農業を始めたいあなたを応援します。

研修期間 1年間(令和6年4月～令和7年3月)

募集定員 新規就農希望者50名

研修先 農業関係試験研究機関、先進農業経営者、農林大学校など

受講料 無料(ただしテキスト・傷害保険・宿泊などの必要経費は自己負担)

申込締切 3月1日(金)

■申込み・問合せ／県立農林大学校研修部

☎0233(22)8794

山交バス「河北病院」公立病院線」運行終了のお知らせ

山交バス「河北病院」公立病院線は、利用人数の減少により令和6年3月31日(日)をもちまして運行を終了いたします。ご利用のお客様には、大変ご不便をおかけいたしますが、何卒宜しくお願い申し上げます。長年に渡り、ご利用いただきまして誠にありがとうございました。

■問合せ／山交バス株式会社営業部兼合課

☎023(647)5172

迷惑電話防止機能付き固定電話機への買い換えキャンペーン

県警察では、特殊詐欺被害を防止するため、迷惑電話防止機能付き固定電話機への買い換えキャンペーンを実施しています。

特殊詐欺の犯人からの電話

(アポ電)の多くは自宅の固定電話にかかってきており、犯人からの電話を受けないためには、迷惑電話防止機能付き固定電話機を設置し、特殊詐欺の犯人に犯行を断念させて電話を切らせることが重要です。この機会に買い換えませんか?



申請締切 WEB 3月10日(日) 郵送 3月7日(木)

補助内容 最大5,000円のギフトカードを交付します。詳しくはキャンペーン特設サイトを

ご覧ください。

◆キャンペーン事務局

☎050(3818)9655



キャンペーン特設サイト

■問合せ／県警察本部生活安全企画課

☎023(626)0110

県営住宅入居者募集

●県営楯岡アパート(笹田)

募集戸数 3戸(3DK、2階)

●県営楯岡中町アパート(中町)

募集戸数 1戸(3DK、3階)

入居資格 現に同居し、または同居しようとする親族があり(単身可を除く)、所得が公営住宅法規定に該当する方(県外在住の方も申込可能)

その他 一般用・倍率優遇あり(楯岡アパートは単身可有)

受付期間 2月1日(木)～7日(水)

午前9時～午後4時30分(土曜・日曜日、祝日休館日)

※郵送の場合、7日(水)までの消印有効

必要書類 県営住宅抽選申込書、63円切手2枚

■申込み・問合せ／県すまい情報センター

☎023(647)0781

大高根演習場2月の訓練予定

操縦訓練Ⅱ 1日(木)～9日(金)

積雪地訓練Ⅱ 2日(金)～3日(土)、8日(木)～9日(金)、13日(火)～15日(木)、20日(火)～21日(水)

離着陸訓練Ⅱ 1日(木)～29日(木)の平日

■問合せ／神町駐屯地 ☎(48)1151

MURAYAMA HotNews

イベント Link MURAYAMA 冬まつり

寒い冬だからこそ、外で元気に遊びましょう！
 日時 2月10日(土) 午前10時～午後6時
 11日(日・祝日) 午前10時～午後4時
タイムスケジュール
 午前10時～午後3時 スノーモービル体験・雪の巨大滑り台など
 午前11時～午後2時 キッチンカー・飲食出店
 午後4時～6時 おさいとう(10日のみ)
 会場 Link MURAYAMA 敷地内
 ※通常どおり屋内広場アリーナ・ピロティも利用できます。
 ※駐車場に限りがありますので、近隣の方は徒歩でお越しください。
 ※雪の状況により、イベント内容が変更になる場合があります。
 ■問合せ／Link MURAYAMA運営事務局 ☎(48)8212

イベント 自分で出来るフット&ネイルケア教室

足の裏のケア術を学んでみませんか？その他にも、ネイル前の手や爪のケアについても学ぶことができます。
 日時 2月24日(土) ①午前10時～正午、②午後1時～3時
 会場 Link MURAYAMA シェアキッチン
 定員 各回先着5名 参加費 500円
 講師 Nail Salon OCEAN 西塚朱里氏
 持ち物 手拭きハンカチ 申込期限 2月17日(土)
 ■申込み・問合せ／Link MURAYAMA運営事務局 ☎(48)8212



議会 市議会3月定例会日程のお知らせ

皆さんの傍聴をお待ちしています。なお、本会議および特別委員会などの様子は、インターネット中継でもご覧いただけます。



日時・会議名	市ホームページ→
2月20日(火) 午前10時～	議会運営委員会
26日(月) 午前9時～	全員協議会
午前10時～	本会議
終了後	予算特別委員会
28日(水) 午前10時～	予算特別委員会
29日(木) 午前10時～	議会運営委員会
3月 1日(金) 午後1時30分～	全員協議会
午後2時～	予算特別委員会
終了後	本会議
4日(月)～6日(水) 午前10時～	市政に対する一般質問
8日(金) 午前10時～	予算特別委員会
11日(月)～13日(水) 午前10時～	常任委員会・予算分科会
15日(金) 午後1時30分～	常任委員長会・予算分科会委員長会
午後2時30分～	議会運営委員会
19日(火) 午後1時30分～	全員協議会
午後2時30分～	予算特別委員会
終了後	本会議

※一般質問と常任委員会は、質問者数および案件数により期間が短縮される場合があります。
 ※今議会への請願、陳情の締切りは2月16日(金)です。
 ※会議を追加または変更する場合がありますので、市ホームページでご確認ください。
 ■問合せ／議会事務局 ☎内線312

お知らせ

イベント 『はつらつ元気体操教室』参加者募集

筋力アップ運動、有酸素運動で脳力アップも期待できます。65歳以上の市民の方が対象です。(要支援・要介護認定をお持ちの方を除く)参加無料。定員先着15人。
 期日 2月26日(月)、29日(木)、3月11日(月)、14日(木)、18日(月) 全5回
 時間 午前10時～11時 会場 農村環境改善センター
 持ち物 内履き、タオル、飲み物、マスク着用
 申込期間 2月1日(木)～15日(木)
 ※現地集合、現地解散です。
 ■申込み・問合せ／福祉課介護保険係 ☎内線145

補助金 シニア世代スマホスタート応援補助金

3/15まで ~申請期限を延長しました~
 65歳以上の方で、はじめてスマートフォンを購入された方を対象に購入費の一部を助成しています。申請期限を3月15日(金)まで延長しましたので、スマートフォンの購入を考えている方は、ぜひご検討ください。
 詳しくは、広報「市民の友」6月1日号 
 または市ホームページをご覧ください。
 市ホームページ
 ■申込み・問合せ／政策推進課デジタル政策係 ☎内線274

今号の題字

市民の友



富本小学校

小林 心陽^{こはる}さん(12才)

私は村山に自然がいっぱいあるところが好きです。

3月1日号より 新特集スタート



ファンさならねが? 村山のんまあいもん



村山市公式キャラクター
ムララ®

みなさんに **ファン** になってもらいたい
村山のおいしい
を紹介します!

令和4年3月1日号から休止にしていた「むらやま発わだいのグルメめぐり」をリニューアルし3月1日号よりスタートします。
(この特集は村山市料理飲食業組合様のご協力のもと取材・掲載を行います。)

村山市公式LINE



友だち追加後は必ず受信設定を行ってください!



村山市公式キャラクター【ID: @murayama-city】
ムララ®

村山市の人口 21,742人(1月1日現在)

男性	10,673人
女性	11,069人
世帯数	7,948



大淀ビュースポット付近の最上川は大きく蛇行しており、「大きく淀む」の地区名が示すように緩やかに流れます。ビュースポットのそばには、真下慶治のアトリエもあります。

西郷地域(大淀ビュースポット)

現在も作品を募集中です。村山市の魅力が伝わる写真をお寄せください。応募フォーム

寂夜

市内の魅力を再発見!!
村山市のフォトアルバム紹介

