

広報

市民のみなさんの読みたい! 知りたい! に応えます。

市民の友

SHIMIN
NO
TOMO

2020. 03. 01 No.1290

そば・バラ・徳内ばやしのみち

むらやま

MURAYAMA



次の世代に引き継ぐ魅力ある村山市

村山市役所

TEL: 55-2111 (代)

FAX: 55-6443

www.city.murayama.lg.jp



楯岡高校跡地利活用リノベーションコンペ「マイクラフト大会in村山」
<2月16日 飯葉プラザ> 11ページでも紹介しています。

Topics

ローズ キャンプ
ROSE CAMP2020開催日程決定、農業委員等募集 ほか



東京オリンピックまで あと131日

がんばれ！ブルガリア新体操ナショナルチーム

ローズ キャンプ

ROSE CAMP2020 日程を決定しました



東京オリンピックに向けたブルガリア新体操ナショナルチームの事前合宿「ROSE CAMP」の開催委員会（会長・志布市長）が1月23日に開かれ、ROSE CAMP2020の開催を決定しました。4回目の実施となる今年のキャンプは、東京オリンピック新体操競技日程を含む、7月15日から8月15日となります。

公開演技会のほか、東京オリンピック新体操競技終了後の凱旋パレードなども予定しています。皆さん、ブルガリア新体操ナショナルチームを応援しましょう。



ROSE CAMP2020スケジュール

期日	内容		会場
7月15日(水)	ブルガリア選手団、日本着		
16日(木)	村山市着、トレーニング開始		
17日(金)～29日(水)	トレーニング（休暇日を含む）		
30日(木)	公開演技会 ※チケット販売など詳細は、市民の友5月1日号でお知らせします。		村山市民体育館
31日(金)	移動日		
8月 1日(土)～6日(木)	千葉県市川市、選手村に滞在		
7日(金)	東京オリンピック 新体操競技	個人総合予選	有明体操競技場（東京都） ※甕葉プラザでは、パブリックビューイングを実施します。
8日(土)		団体総合予選 個人総合決勝	
9日(日)		団体総合決勝	
10日(月・祝日)	凱旋パレード		JR村山駅から甕葉プラザの区間
11日(火)、12日(水)	市民交流、村山市を出発		
13日(木)、14日(金)	千葉県市川市と交流		
15日(土)	ブルガリア共和国へ帰国		

東京オリンピック

ブルガリア新体操応援ツアーを企画しています

市は、ROSE CAMPパートナー企業である東武トップツアーズと協力し、市民およびゴールドエンジェルズファンクラブ会員等を対象とした観戦チケット付き1泊3日の応援バスツアーを企画しています。詳細は、市民の友3月15日号でお知らせします。



ホストタウン情報局



東京オリンピック聖火ランナー 楯岡中学校 2年の庄司柚香さんに決定

1月30日、山形県の聖火ランナーが発表され、本市からは庄司柚香さんが選ばれました。



庄司 柚香さん
(楯岡中学校2年)

選ばれるとは思って
いなかったのが驚きま
した。一生に一度しか
ないと思うので、市民
皆さんの想いを持っ
て、しっかりと走りた
いです。

庄司さんは、6月8日(月)に村山市内のコースを走ります。東京オリンピック聖火リレーのルート詳細は、市民の友2月1日号をご覧ください。

東京五輪音頭 2020 練習会を実施します

みんなで東京五輪音頭2020を踊ってみませんか。聖火リレーアトラクションに申し込んだ方はもちろん、「この機会にぜひ、覚えたい」という方も大歓迎です。

参加を希望する方は、3月12日(木)までお申し込みください。参加無料。

練習会場・講師・時間・期日

- ・楯岡地域市民センター
講師：民舞楽友会
午後7時～8時30分
3月17日(火)、4月21日(火)、5月19日(火)、26日(火)
- ・JR村山駅東口石川兄弟商会ビル
講師：日本舞踊若三会
昼の部：午後2時～4時、夜の部：午後6時～8時
3月16日(月)、4月9日(木)、27日(月)、5月14日(木)

ROSE CAMP 応援ポロシャツを 販売します

東京オリンピックも近づき、村山市ではブルガリア新体操チームの応援を強化しています。

これまでスタッフポロシャツとして使用していた「ROSE CAMP応援ポロシャツ」を一般販売します。皆さんこの機会にお買い求めください。

注文期間 3月2日(月)～25日(水)

価格 SS、S、M、L、LL…2,600円
3L、4L…2,700円

※申込みは市観光物産協会まで ☎(53)1351



1964年聖火リレーのユニホームなど 記念品を探しています

1964年聖火リレーの記念品を集め、市役所市民ホールで記念展示会を行います。ユニホームやパンフレット、はちまきなど記念品をお持ちで展示会にご協力いただける方を募集しています。

展示(借用)期間 3月26日(木)～6月19日(金)

募集期間 3月 2日(月)～19日(木)

ブルガリア語講座

日時 3月28日(土) 午前11時～正午

会場 農村環境改善センター

内容 ブルガリア語での新体操応援フレーズ、

ブルガリア国歌の発音と意味、

最新のブルガリア新体操チームの動向など

参加費 無料

申込期限 3月25日(水) 先着30名

講師 ヤンコ・ポポフ先生(ナショナルチーム専属通訳)



■問合せ・申込み／

東京オリンピック・パラリンピック交流課 ☎内線361

農業委員と 農地利用最適化推進委員を募集します

■問合せ／農業委員会事務局 ☎内線260

- 募集期間 3月17日(火)～4月13日(月)必着
- 申込方法 申込用紙に必要事項を記入し、直接お持ちいただくか郵送で農業委員会事務局へ提出してください。
※申込用紙は、農業委員会事務局で配付するほか、3月1日以降は市ホームページからダウンロードすることもできます。
- 任期 令和2年7月20日～令和5年7月19日（3年間）

農業委員

- 募集人数 18名
- 報酬 月額34,000円+能率給（活動実績に応じて加算）
- 業務内容 ①毎月の総会に出席して、農地法などの規定による農地に関する許認可の案件について審議する。
②現地調査を行う。
③農地等の利用の最適化の推進（農地の集積・集約化、遊休農地の発生防止・解消、新規参入の促進）に関することを行う。
- 応募資格 ①農業に関する識見を有し、農地等の利用の最適化の推進に関する事項、その他の農業委員会の所掌事務に属する事項に関しその職務を適切に行うことができる者。ただし、次の者は除く。
ア. 破産手続開始の決定を受けて復権を得ない者
イ. 禁錮刑以上の刑に処せられ、その執行を終わるまで、または受けることがなくなるまでの者
ウ. 村山市の職員および兼職が禁止されている村山市が設置するほかの附属機関等の委員
②自薦他薦は問わない。推薦の場合は、3人以上の推薦者が必要。
※団体・組織の推薦は代表者1人のみで可。
- 委員の構成要件 ①法律の規定で、認定農業者が過半数を占め、利害関係を有しない者を登用する必要があります。
②年齢、性別に著しい偏りが生じないように配慮しなければなりません。

農地利用最適化推進委員

- 募集人数 8名
- 報酬 月額17,000円+能率給（活動実績に応じて加算）
- 業務内容 ①会長が出席要請する場合を除き、毎月の総会に出席する必要はないが、担当地域の案件について出席して意見を述べるができる。
②市内8地域の中から1地域の担当地域をもち、優良農地の確保と農地の有効利用のための実践活動を行う。
- 応募資格 ①担当地域において、農地等の利用の最適化の推進活動に熱意と識見を有し、農業委員と連携を図った取り組みができる者。ただし、農業委員の応募資格の①ア、イ、ウの者を除く。
②自薦他薦は問わない。推薦の場合は、3人以上の推薦者が必要。
※団体・組織の推薦は代表者1人のみで可。

令和2年度 農作業賃金、機械利用料標準、 農地賃借料情報のお知らせ

■問合せ／農業委員会事務局 ☎内線261

1.農作業賃金 (実労働8時間)

一般農作業 6,800円

- (1)上記賃金は標準を示すものです。作業の種類による差額については両者で協議して決めてください。
(2)下表にない作業、その他危険作業の場合は、一般農作業賃金に増額することができます。

- ・賃借、売買などの諸手続きは毎月25日が締切(土曜・日曜日・祝日の場合は直前の平日)です。
- ・農地を農地以外にするときは、許可が必要です。
- ・農地に関する相談は、地域の農業委員または農地利用最適化推進委員、農業委員会事務局にご相談ください。

2.機械利用料標準

作業種目	単位	金額	備考
田 耕 う ん	10アール	7,100円	
代 か き	//	9,900円	
畑 耕 う ん	//	6,800円	2回耕うんは3,100円加算
田 植	//	7,500円	側条施肥は1,500円加算、箱施用薬剤散布料は500円加算、肥料代別途
育 苗	1箱	750円	種子代含む
コ ン バ イ ン	10アール	29,500円	刈取17,200円、もみ運搬1,000円、生もみ乾燥11,300円
仕 上 げ 乾 燥	60キログラム	740円	
も み す り 調 整	//	730円	
ス ピ ー ド ス プ レ ー 防 除	100リットル	1,120円	薬剤は委託者持ち
動 力 噴 霧 器 防 除	100リットル	690円	薬剤は委託者持ち
く ろ 畔 塗	1メートル	50円	片側機械ぬり
あ ぜ 畦 草 刈	1時間	1,600円	刈払機械損料・燃料代含む

- ※この作業賃金・利用料標準は4月1日から適用されます。
- ※基盤整備された農地での作業とします。
- ※特殊なもの、湿田などで作業が不便なものは両者で協議のうえ決定し、実施してください。



3.地域ごと農地の賃借料情報 (10アールあたり)

部門別	締結(公告) された地域	平均額	最高額	最低額	データ数
田(水稲)の部	楯 岡	7,000円	7,900円	2,000円	82
	西 郷	7,400円	11,400円	2,300円	93
	大 倉	6,900円	12,000円	2,500円	53
	大 久 保	8,700円	12,000円	3,800円	92
	富 本	8,400円	12,000円	5,500円	89
	戸 沢	7,100円	12,000円	3,300円	115
	袖 崎	6,800円	10,000円	2,000円	37
	大 高 根	6,800円	10,000円	3,100円	64
	(参考)市平均	7,300円			625
畑(普通畑)の部	村山市全体	4,600円	6,000円	2,000円	21

- ※昨年中に締結(公告)された賃貸借の集計結果に基づくもので、データ数は集計に用いた筆数です。
- ※賃借料平均値の上下70%を超えるものは集計から除き、100円未満は切り捨てています。
- ※賃借料は左の表を参考に当事者間での話し合いで決めてください。

子育て応援情報

～交流イベント・講座情報～

表記の説明 対 対象 日 日時 会 会場 内 内容 申 事前申込 他 その他

子育て支援センター

ポポーのひろば ☎(53)0901

ひだまり保健室

対 3月3日(火) 10:30～11:00受付

会 ポポーのひろば

内 未就学児の身長・体重測定

シモシュとあそぼ！音であそぼ！

対 未就学児と保護者

日 3月8日(日) 11:00～12:00
(開場10:45)

会 甌葉プラザ甌葉ホール 申 必要

内 音楽家シモシュさんとお友達になりましょう。

利用者支援「そうだん会」

対 子育て家庭の方(妊娠期～幼児期)

日 ①3月10日(火)

②3月20日(金・祝日)

③3月31日(火) 10:00～11:30

会 ポポーのひろば

内 子育ての個別相談を行います。

ファミサポくらぶ

「ファミサポ交流会」

対 ファミサポ会員、ファミサポに関心のある方(市内在住または市内在勤)

日 3月11日(水) 10:20～12:00

会 甌葉プラザ2階研修室 申 必要

内 軽食を食べながら会員同士の交流を深めましょう。

Babyママカフェ

対 平成31年3月以降生まれの親子

日 3月13日(金) 10:20～11:30

会 甌葉プラザ2階研修室 申 必要

内 ママ同士の交流や赤ちゃんとのふれあい遊びと読み聞かせをします。

プレ・ファミサポくらぶ

「はじめての足形」

対 市内在住で生後5か月までの親子

日 3月26日(木) 10:00～11:30

会 ポポーのひろば 申 必要

3月生まれのお誕生会

対 ひろば利用者

日 3月27日(金) 11:45～12:00

会 ポポーのひろば

他 3月生まれ(3歳まで)のお子さんのお誕生手形の受付は10:30まで

子育て支援センター

ぐんぐん ☎(56)2002

わくわく広場

対 保育施設等入所前の親子

日 3月3日(火) 9:30～11:30

会 戸沢保育園

内 戸沢保育園の「ひなまつり」の見学、遊びの広場、身長・体重測定、お誕生会、体操、手遊び、絵本の読み聞かせのほか、育児相談もできます。

ぐんぐんの 出前保育

対 保育施設等入所前の親子

日 3月9日(月) 9:30～11:30

会 甌葉プラザ2階研修室

内 遊びの広場、お誕生会、体操、手遊び、絵本の読み聞かせ、季節の工作、おやつ時間のほか、育児相談もできます。

ぐんぐんの えほんの部屋

対 保育施設等入所前の親子

日 3月10日(火) 10:30～11:00

会 ぐんぐん

内 おしろやま図書室サポーターの皆さんによる読み聞かせ

育児講座「おやこたいそう」

対 未就学児の親子

日 3月14日(土) 10:00～11:00

会 戸沢地域市民センター

内 親子でスキンシップをとりながら楽しく体を動かしましょう。ボールやビニールシート、フープ等を使って遊びます。

他 講師 小野淳子氏

子育て支援センター

どんぐり広場 ☎(57)2429

出前保育 こころランド

対 保育施設等入所前の親子

日 ①3月 2日(月)

②3月19日(木) 10:00～11:30

会 ①ふたば袖崎保育園

②ふたば大高根保育園

内 ①ひな祭り会

②なかよしパーティー (1年を振り返る交流会)

地域交流の場 じばサロン

対 子育て中の方、おじいちゃん、おばあちゃんどなたでもどうぞ

日 3月11日(水) 9:50～11:30

会 ふたば大高根保育園

内 にこにこパーティー (プレ卒園式に招待します)

育児講座「親子リトミック」

対 小学校入学前の親子

日 3月17日(火) 10:30～11:30

会 ふたば大高根保育園

内 音楽を使った教育「リトミック」を楽しみましょう。

他 講師 菅野豊美氏

イベント情報の確認に

子育てアプリが便利です

子育て支援アプリ「すくすく村山」には、イベントの情報発信のほか、予防接種の自動スケジュール管理など、便利な機能がいっぱいあります。ぜひ、ご活用ください。



↑子育て支援アプリ



われら 

地域おこし

協力隊 Vol. 54

さいじょうしゅうじ
～西城舟二隊員の奮闘記～

はじめまして

西城舟二です

西城舟二と申します。居合道を中心とした地域伝統文化のPR活動が任務です。

村山市を知ったきっかけは、昨年のおためし居住プログラムに参加したことで、美しい自然、深い伝統文化そして温かい市民の方々にふれ、移住したいと思いました。私を育ててくれた東北に対しての恩返しに、村山市の地域おこしとして貢献したいと思います。

私は昭和50年生まれ。出身地は宮城県気仙沼市。仙台市内の大学を卒業後、東北地方での就職を希望しましたが、第二希望の東京の就職先に人生修業を兼ねて旅立ちました。約10年間勤務し、その後数種の仕事を経験した後、ビルの管理を生業にしてみました。

趣味は剣道、読書、散歩・ジョギング、そしてお酒を飲むことです。

剣道は現在五段を取得し、その事が私の任務でもある居合道PRを志したことの動機の一つです。

まずは、地域に馴染み、日々の生活を楽しみながら任務を行っていきたいと思いますので、どうぞよろしくお願いたします。

生活福祉情報

障害者虐待防止法をご存じですか

障害者虐待防止法は、障がい者の安定した生活、社会参加を支援していくことを目的として、平成24年10月に施行されました。

障がい者虐待とは、障がい者の家族・親族や障がい者福祉施設の職員、障がい者を雇用する事業主が行う次の行為です。

- ・身体的虐待
- ・心理的虐待
- ・経済的虐待
- ・身体的虐待
- ・性的虐待
- ・放棄、放任

障がい者が地域で尊厳を保ちながら生活していくために、地域の皆さんの協力が必要です。障がい者虐待の未然防止、早期発見にご協力をお願いします。

■障がい者虐待に関する通報・届出・相談の対応窓口

平日 午前8時30分～午後5時15分
福祉課生活福祉係 内線146
夜間・休日等 市役所警備室
☎(55)2111

国民年金情報

人生の節目には届出が必要です 国民年金は将来の支えになります

就職や退職、結婚などにより、加入の種別や保険料の納め方が変わります。

その都度、忘れずに手続きをしてください。

次の場合は市役所に届出を

- ・60歳前に会社を辞めたとき
- ・配偶者の健康保険の扶養でなくなったとき
- ・配偶者の健康保険の扶養にならなくなったとき

20歳になったら（すでに厚生年金に加入している方は除く）

・日本年金機構より国民年金加入のお知らせと納付書が送付されます。

年金手帳はお知らせと別々に届きますので、将来年金を受け取るまで大切に保管してください。

■問合せ／寒河江年金事務所

☎0237(84)2551 または
市民環境課市民係 内線113

われら地域おこし協力隊、生活福祉情報、国民年金情報

受賞者のご紹介

総務大臣表彰

昨年7月21日に執行された参議院議員通常選挙にかかる総務大臣表彰が行われ、村山市選挙管理委員会 佐藤毅委員長が受賞しました。選挙事務の適正な管理執行や投票環境向上などへの顕著な功績が認められての受賞となります。



佐藤 毅 委員長 (楯岡)

市長杯争奪新春市民囲碁大会

市長杯争奪新春市民囲碁大会が1月18日、クアハウス基点で開催され、市内からは次の方が入賞しました。

■Bクラス

5位 松田 久さん (大久保)

楯岡中学校が文部科学大臣表彰

学校保健表彰の授賞式が、昨年11月、さいたま市で開催され、楯岡中学校(笹原茂隆校長)が文部科学大臣表彰を受賞しました。

子どもの夜型の生活やメディアの長時間使用などの問題を受け、睡眠習慣改善プログラムの実施、親子学習会など、生徒、保護者、学校が互いに協働して生活習慣改善事業に積極的に取り組んでいることが評価されての受賞となります。

楯岡中学校は、昨年度、優良PTAの文部科学大臣表彰を受賞しており、2年連続での受賞となります。

■学校保健 文部科学大臣表彰 楯岡中学校

市長杯争奪新春将棋大会

市長杯争奪新春将棋大会が1月26日、甕葉プラザで開催され、市内からは次の方が入賞しました。

■A級

4位 軽部 稔さん (大久保)

■小中学生初級

4位 森 愛奈さん (楯岡小学校3年)

義援金ありがとうございます

2月20日、西郷小学校から塩竈市への義援金1万円が村山市へ寄託されました。この義援金は、同校の環境委員会が中心となって呼びかけを行い、アルミ缶やプルタブを回収して得た収益から贈っているものです。平成25年度から実施し、今年で7回目になります。

この日は委員会を代表して6年生の須藤莉子さんと工藤夢斗さんが市役所を訪れ、「困っている人のために使ってほしい」という願いを込めて義援金を志布市長に手渡しました。



※企業・団体などで実施するボランティア活動や市への寄付など情報を総務課へお寄せください。市報で紹介します。

受賞者紹介、義援金ありがとうございます

むらやま **発** わだいのグルメめぐり

むらやまに美味しいものあり！

いも煮コロツケ

道の駅むらやま



住所：大字楯岡7635-1 提供時間：午前10時00分～午後6時00分 電話：(55)7100

むらやま発わだいのグルメめぐり

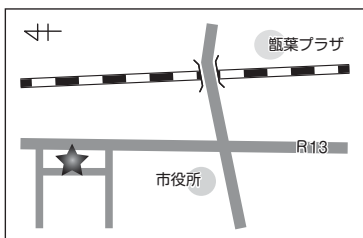

道の駅むらやま（寺崎隆駅長）は、平成10年4月にオープンした、道路利用者のための休憩機能や情報発信機能、そして地域の町同士による連携機能を併せ持った、市内産業の振興や活力ある地域づくりの核となる施設です。

道の駅むらやまが今紹介するメニューは『いも煮コロツケ』です。これは、村山産業高校農業部バイオテクノロジークラスの生徒が考案した、山形の郷土料理「芋煮」をアレンジしたコロツケです。生徒たちは、地元でしか食べられないオリジナルの食べ物で、また、滞在時間が短い道の駅の利用者にも手軽に郷土の味を楽しんでもらえるようにと、試行を重ねて誕生した一品です。

で、料理長の柴田憲宏さん（西郷）と調理担当の杉原清子さん（楯岡）が一つひとつ丁寧に手作りしています。

外側はカリッとして、中はサトイモ独特の粘りがあったところける食感が楽しめる、味はまさに芋煮そのもの。衣との相性も抜群です。

道の駅ではこのいも煮コロツケを3年前から提供。毎年仙台市で開催される「東北6県道の駅まるごとフェスタ」にも出品し大人気の商品となっています。

寺崎駅長は「利用者にとって、いつ来ても新鮮味があり、もう少しいたいと思うような雰囲気づくりを心がけています」と話していました。

従業員の方々が、郷土の味に心を込めた愛情たっぷりの手作りコロツケをぜひ、楽しんでみてはいかがでしょうか。

話題のグルメを召し上げられ。

今回は、寺崎駅長がお薦めの ラーメン405（楯岡）を取材します。

まちの話題



市内で行われた催しや市にまつわる出来事などを取材し、市民の皆さんに楽しい話題をお伝えします。



秘伝豆納豆づくり

1月22日、楯岡小学校で秘伝豆納豆づくりが行われました。これは楯岡小の3年生が、楯岡地域で大規模に生産されている大豆（秘伝豆）に着目し、楯岡営農生産組合の若手農業者の皆さんの協力を得て自らが栽培から加工体験に取り組んだものです。6月に種をまき、12月に収穫した秘伝豆を使って、たもやま工房草木庵の松田節子さんをはじめとする講師陣の指導のもと、協力しながら作業を行いました。醗酵させ、後日完成した納豆は学校で試食した後、各家庭に持ち帰りました。



完成した秘伝豆納豆に笑顔の児童

男の腕まくり講座

保健課では、市内在住の男性を対象に、生活習慣を見直す機会づくりとして、料理実習と運動をセットにした健康講座「男の腕まくり講座」を実施しています。1月23日、甌葉プラザで行った第1回講座には18人が参加しました。この日は、昨年11月に行った「うがい、手洗い、ヨーグルトで健康づくり宣言」をきっかけに、(株)明治から管理栄養士の細川里奈さんを講師に招き、「ヨーグルトを使って免疫力アップ」をテーマにキーマカレーなどの調理に挑戦しました。



先生に教わりながら、真剣に調理する参加者の皆さん

ふもと雪まつり

富本地域では、1月25日、ふもと雪まつりが開催されました。これは、富本地域街づくり協議会（大場美喜男会長）が主催しているもので、今回で11回目となります。今年は、雪不足の中での開催となりましたが、地域の皆さんが屋根から落ちた雪などを集めて雪灯籠や雪像を作りました。

メインイベントのスタンプラリーは、押印所で振る舞われる玉こんにゃくやコーンスープなどを楽しみに多くの方が参加。雪灯籠の明かりに照らされながら、地域内の人々が行き交いました。



雪像の前で笑顔の子どもたち

楯岡地域市民センター 雪まつり

楯岡地域市民センターの雪まつりが、2月8日開催されました。楯岡元気なまちづくり協議会の雪まつり実行委員会（石井勇委員長）が主催しているもので今回で7回目です。



屋内で楽しめるカローリング

戸沢でひっぱりまつり

2月9日、戸沢地域市民センターで「ひっぱりまつり」が開催されました。これは、村山戸沢まちづくり協議会（高橋春實会長）が主催し、今年で9回目。本場のおいしいひっぱりうどんが200円で食べ放題とあって、今年も大勢の方が訪れ、納豆や卵、サバの水煮などの具材を混ぜ、みんなで楽しくひっぱり合い、用意した200食のうどんは完食しました。



ひっぱりうどんと郷土料理に大満足の参加者

袖崎ほつとな雪まつり

2月8日、9日に袖崎ほつとな雪まつりが袖崎小学校周辺で開催されました。袖崎まちづくり協議会の実行委員会（松田利喜雄委員長）が主催しているものです。



洗心座の創作劇「鞆セレブレーション」

そでさき元気っ子による駄菓子屋や洗心児童クラブのバザーを開催したほか、民謡やダンスの披露、文化展などが行われました。洗心座第24回公演では、家族の絆をテーマにした笑いと感動の創作劇に、来場した方々は見入っていました。フィナーレでは、雪灯笼が地域を優しく照らし、打上げ花火が冬の夜空を彩りました。

マインクラフト大会

自由にサンドブロックを積んで建築などを楽しむことができる大人気のパソコンゲーム「マインクラフト」を用いて、旧楯岡高校の利活用案を考えるリノベーションコンペを、2月15日、16日、甌葉プラザで開催しました。



優勝チームによるプレゼンテーションの様子

市内外の小学4年生から19歳の短大生まで24人が参加。4人1組になりアイデアを出し合い、自由な発想で校舎や敷地を楽しみながら設計し、プレゼンテーションを行いました。審査の結果、猫カフェや本屋、レジャー施設などを考えたチームが優勝しました。

むらやま お知らせ 情報局

市役所からのお知らせ

新型コロナウイルス 感染予防のためのお願い

新型コロナウイルス「COVID-19」を含め、呼吸器感染症全般の予防には、こまめな手洗いとアルコール製剤等による手指消毒が効果的です。

手洗いの励行のほか、咳やくしゃみが出るときはマスクの着用、また、咳エチケットの協力をお願いします。

新型コロナウイルス感染症が疑われる場合は、「帰国者・接触者相談センター」に相談をお願いします。

お知らせ

ます。

■管轄の帰国者・接触者相談センター／村山保健所
☎023(627)1100

■問合せ／保健課 ☎内線136

東北中央自動車道東根北～大石田村山間は令和4年開通

2月6日に国土交通省東北地方整備局より、東北中央自動車道東根北から大石田村山間（13.4キロメートル）が令和4年内に開通する見通しであると公表されました。

■問合せ／建設課 ☎内線231

3月7日は消防記念日

スローガン
ひとつずつ いいね！で確認

消防団が3月1日(日)午前9時に各地域で一斉放水を行い、7日(土)午前7時に警鐘を鳴らします。

■問合せ／消防本部 ☎(55)2514

国民健康保険の異動手続きは14日以内をお願いします

対象者の保険証、はんこ、個人番号のほかに、手続きする方の身分証明書、世帯主の個人番号が必要。そのほか、手続きに必要なものは次のとおりです。限度額認定証、(身)子(親)医療証を所有している方は併せてお持ちください。

	こんなとき	追加で必要なもの
国保に入るとき	他市町村から転入	転出証明書
	職場の健康保険をやめた(扶養から外れた)	資格喪失連絡票
	子どもが生まれた	母子健康手帳
国保をやめるとき	他市町村へ転出	-
	職場の健康保険に入った(扶養になった)	職場が発行する保険証
	死亡した	死亡を証明する書類
その他の届け出	修学のため他市町村に住む	在学証明書
	修学期間が終わった	職場が発行する保険証
	住所、世帯主、氏名が変わった	-
	保険証の紛失、汚れ	使えなくなった保険証

災害や失業などの特別な理由

で、収入が著しく減少し、生活が一時的に困難になった場合、申請により医療機関窓口での支払いを減額できる場合があります。

■問合せ／保健課 ☎内線135

後期高齢者医療保険料の保険料率が変わります

令和2・3年度の所得割率(所得に応じて負担分を算定する際の率)、均等割額(加入者が公平に負担する額)、賦課限度額(年間保険料の最高額)、令和2年度均等割額の軽減特例(変更点のみ)は次のとおりです。

■保険料率

	旧(平成30・31年度)	新(令和2・3年度)
所得割率	8.01%	8.68%
均等割額	41,100円	43,100円
賦課限度額	62万円	64万円

■均等割額の軽減割合(変更点のみ)

所得要件	旧(令和元年度)	新(令和2年度)
33万円以下	8.5割軽減	7.75割軽減
年金収入のみ80万円以下	8割軽減	7割軽減

保険料率の詳細は、7月に保険料額決定通知書とともに送付するリーフレットに記載されます。

■問合せ／税務課 内線121

子育て支援医療制度 医療証の交付と手続き方法

子育て家庭への支援のため、現在、市では中学3年生までのお子さんの医療費が自己負担なしとなっています。4月から使用する子育て支援医療証は次のとおりとなります。なお、保険証が変わった場合は、子育て支援医療証も変更となる場合がありますので、必ず保健課へご連絡ください。

必要なもの はんこ、お子さんの

保険証、現在お持ちの医療証

■0歳～小学3年生の医療証（外来・訪問看護、入院）
来・訪問看護、入院）
誕生月の月末までに順次新しい医療証を郵送します。

■小学4年生～中学3年生の医療証

・外来・訪問看護用医療証は3月中旬に郵送します。
・入院用医療証は入院が必要になった場合に申請してください。申請月の1日から適用になります。

※新4年生で入院用医療証が必要な方は早めに申請してください。

■全額自己負担となるケース
・保険適用外の医療費（定期健診、予防接種、非紹介患者初診料など）

・入院時の食事療養費など

・入院時の食事療養費など

■県外の医療機関を受診した場合

県外の医療機関では子育て支援医療証を使用できません。

医療機関で支払いを済ませてから、保健課に医療費の支給申請を行ってください。後日、医療費を還付（口座振込）します。

■入院する場合
各保険者（協会けんぽなど）から「限度額認定証」の交付を受け、保険証と子育て支援医療証に加え限度額認定証も一緒に医療機関に提示してください。限度額認定証の申請手続きなどは、各保険者へお問い合わせください。

■問合せ／保健課 内線135

学校体育施設利用調整会議

令和2年度に次の小中学校体育館等の利用を希望する団体について、調整会議を開催します。利用を希望する方は、施設と会議日程を確認し、必ず出席してください。

施設名・日時・会場

■葉山中学校（体育館、ピロティ、講堂）・3月17日（火）午後7時～市民体育館

■榎岡小学校（大体育館、小体育館）、榎岡中学校（体育館、武道場）・3月19日（木）午後7時～農村環境改善センター

■問合せ／東京オリンピック・パラリンピック交流課 内線363

広告

校門前のスナップ写真で終わらせないで！

写真館でキチンと撮る 入園入学記念写真。 家族の愛情がしっかり 写っているんです。

主役のお子様をゆっくり撮れる『前撮り』がお得です。桜フォト追加撮影も無料。

せっかくならキレイに撮れる写真館で



お得情報やご予算など、ホームページでご覧いただけます。スマホでもどうぞ。



昨年入学のあかねちゃん、ひとりの写真はもちろん『前撮り』です。

写真に幸せの魔法をかけよう

UZY PhotoStyle

ウジイフォトスタイル

営業時間 9:30～19:00 水曜・第三火曜定休
〒995-0038 山形県村山市駅西22-35

TEL:0237-53-2754

FAX:0237-55-6385 MAIL:info@uzy.co.jp

https://uzy.co.jp

防災行政無線を電話で 聞くことができます



住宅の環境や気象条件により防災行政無線が聞こえない場合、テレホンサービスで内容を確認することができます。

■防災無線の内容を確認 したいとき

☎(53)6644

■火事の発生場所や消火 状況を確認したいとき

☎(55)0119



※2つのテレホンサービスでは、放送内容や火事、救助についての自動録音音声の流れます。

■担当／村山市総務課情報危機管理係

☎内線213

防災行政無線 定時放送の曲名

期間 3月1日(日)～4月30日(木)

時間・曲名

正午 さくら

午後5時 夕焼け小焼け

■問合せ／総務課 ☎内線 213

楯岡地域の一部で 新たに住居表示を実施

次の地区が3月15日から新しい住居表示になります。住所の表示方は次のとおりです。

・大字楯岡字渋田の一部について

大字楯岡〇〇番地から

楯岡新町五丁目〇番〇号に変更

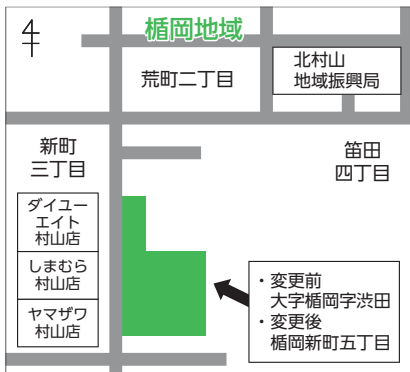

※一部の道路を省略しています。

■問合せ／市民環境課 ☎内線 111

お知らせ

広告入り封筒の提供業者募集

市民環境課などで使用している窓口用封筒の無償提供者（広告主）を募集します。

募集期間 3月2日(月)～19日(木)

応募資格 市内の事業者など

規格 角2封筒（白色、古紙配合

の再生紙を使用した2色刷り）

枚数 12、000枚

使用場所 市民環境課、各地域市

民センター、甌葉プラザ

使用期間

7月1日(水)～令和3年6月30日(水)

掲載広告

封筒の裏と表、それぞれ4割の範囲に広告を掲載。封筒の上部には

各種届出に関するお知らせ事項などを掲載します。

■問合せ／市民環境課 ☎内線 110

市民行政相談

行政機関への苦情、要望、困りごとなどに行政相談委員が応じます。相談無料。直接会場にお越しください。

日時 3月12日(木)午後1時～3時
会場 農村環境改善センター

■問合せ／市民環境課 ☎内線 110

各団体からのお知らせ

困りごと・相談

不動産無料相談

不動産（土地・建物・空き家）について宅地建物取引士が相談に応じます。事前申し込みが必要です。

日時 3月11日(水)午前10時～正午

会場 甌葉プラザ

■問合せ／(公社) 県宅地建物取引業協会 ☎023(652)9070

催し・その他

伝承館 DE フレンチ

気軽なフランス料理の教室です。お店の味に近づけるコツをプロが教えます。

事前申し込みが必要です。

日時 3月20日(金・祝日)午前10時～

会場 農村伝承の家

参加費 2、000円

定員 先着20名

■問合せ／農村文化保存伝承館

☎(53)3277

ふるさと漬物クラブ 会員募集

毎月1回の定例会で、食卓に欠かせない「漬物」を中心に学習、実習を行います。

日時

毎月第3土曜日 午後1時30分～

会場 農村伝承の家

年会費 5、000円

募集人数 先着10名

活動内容

実習、イベント参加・協力、研修視察、みそ作りなど

■問合せ／農村文化保存伝承館

☎(53)3277

モモ・トマトの新規栽培 希望者説明会

村山市重点作物として認定され

たもも・トマトを新規で栽培希望

する方を対象にした説明会を開催
します。参加費無料。直接会場に
お越しください。

日時 3月15日(日)

午後5時～6時30分

会場 甌葉プラザ 会議室

■問合せ/JAみちのく村山

村山営農センター ☎(55)6313

北村山公立病院 修学資金貸与制度

看護師として北村山公立病院で
勤務を希望する方の修学を支援し
ます。

募集人数 看護師5名

対象

令和2年度に看護師を養成する学
校に入学予定、または在学してい
る方で、卒業後、直ちに北村山公
立病院に勤務を希望する方

貸与額 月額60,000円以内

(規定期間勤務することにより返
済を免除します)

選考方法 書類審査および面接

申請方法 申込用紙は病院で配布

するほか、ホームページからダウ
ンロードも可能です。

申込期限 第1回締切4月30日(木)

第2回締切7月31日(金、最終締切

10月28日(水)

■問合せ/北村山公立病院経営管

理課(安達) ☎(42)2111

髪と頭皮への負担を減らすため
やさしいお薬を使っています！

髪と頭皮に優しい！ ヘアカラー

その悩み、毛染めのお薬が
強すぎるせいかも…

- ・頭皮があれれる。
- ・パサパサでツヤがない。
- ・ふわふわ広がる。



- ◆ヘナカラー ¥6,000～
- ◆セラミドカラー ¥5,500～
- ◆カット ¥3,000 (税別)



※パッチテストできます
お問合せ お気軽に！
TEL 52-3317

ヘア・ネイル・リラクセス

美道(びどう)

山形銀行さん向かい 楯岡五日町5-8

市老人クラブ連合会 第21回芸能発表会

市内の老人クラブ会員が歌や踊
りを披露します。

入場無料。直接会場へお越し
ください。

日時 3月14日(土) 午後1時～

会場 市民会館大ホール

■問合せ/市老人クラブ連合会

☎(52)0321

市シルバー人材センター 会員募集

市内在住で60歳以上の健康で働
く意欲のある方を募集します。

■センターが行う主な業務

- ・庭木等のせん定、枝切り、草取り
- ・施設、家屋の管理清掃
- ・バス等の自動車運転、配達業務
- ・賞状・宛名書き

・高齢者宅のごみ出し、清掃など

の家事、生活支援

■入会説明会

日時 毎月第3月曜日

午後1時30分～

会場 市福祉センター

■センターからお知らせ

企業や家庭からの業務依頼を随
時受け付けています。

■問合せ/市シルバー人材セン
ター ☎(55)3443



春の入学
キャンペーン

①体験学習が2回分0円です

②入塾月の月謝が0円です

③今月入塾者に限り、**ワンタッチそろばん**
をプレゼントします

この機会にぜひ一度、見学にきてみませんか？

無料体験受付中

西郷教室 授業日 月・水・金曜	戸沢教室 授業日 月・水・土曜	富本教室 授業日 火・水・土曜	富並教室 授業日 火・水・土曜
-----------------------	-----------------------	-----------------------	-----------------------

お近くの教室で随時受け付け中
詳しくはお気軽にお問い合わせ下さい

TEL 090-8928-6229

日本珠算連盟認定
(日本商工会議所)

聖加珠算学園

大場 明美

お知らせ

市郷土史研究会講演会

入場無料。どなたでもお越しください。

日時 3月7日(土)午後1時30分

会場 西郷地域市民センター

講演内容・講師

①「切通し湯殿山石碑に思う」

齋藤弘治氏(楯岡)

②「最上川ヤツメウナギの棚網漁法について」

齋藤 進氏(楯岡)

■問合せ／西郷地域市民センター

☎(55)2416

第6回ラタン作品展示会

植物のつるで編んだ工芸品の展示会です。入場無料。直接会場へお越しください。

日時

3月14日(土) 午前10時～午後5時

15日(日) 午前9時～午後3時

会場 楯岡地域市民センター研修室

■問合せ／ラタン愛好会あけび

(喜早) ☎090(8250)0722

日本一美酒県 山形フェア

県内52の酒造と15のワイナリーが大集合します。

県内の日本酒、ワインをはじめとした県産酒の試飲・販売、お酒にあう山形ならではの食べ物や工芸品の販売などが行われます。日本酒・ワインの試飲にはチケット(前売券2,000円)が必要です。詳細は「日本一美酒県 山形」でご検索ください。

日時

3月21日(土) 午前10時～午後5時

22日(日) 午前10時～午後4時

会場 山形ビッグウイング

■問合せ／「日本一美酒県 山形」

フェア実行委員会

☎023(630)2542

山形ウェディング協議会 夢婚のお知らせ

山形ウェディング協議会では、県内在住で、まだ結婚式を挙げていない夫婦へ、二人が希望する挙式をプレゼントするYAMAG

ATA夢婚を実施しています。

山形ウェディング協議会ホーム

ページ(<http://yamagatawedding.com>)からお申し込みください。

自薦、他薦は問いません。

■問合せ／山形ウェディング協議

会事務局

☎023(672)0330

自衛隊大高根演習場 3月の訓練予定

練成訓練Ⅱ 3日(火)、4日(水)

大雪撤収作業Ⅱ 19日(木)

離着陸訓練Ⅱ 2日(月)～31日(火)の平日

■問合せ／神町駐屯地

☎(48)1151

雇入時(新入者) 安全衛生教育講習会

日時 4月16日(木)

午前9時～午後5時

会場 市民会館

受講料

8,000円(テキスト代・消費税含む、昼食は各自対応)

※非会員は3,000円増し

申込期限 4月2日(木)

■問合せ／(一社)村山労働基準

協会 ☎(53)2664

おくりものありがとう

■葉山中学校へ

同校協力がデジタルタイム2台、デジタルイマ用ケーブル1本、デジタルイマ用ケーブルリール1個、サッカーゴールネット1組、ワンタッチテント2張、卓球台1台、室内練習用助走路1枚、祝勝垂れ幕6枚

がんばれモンデイオ山形

3月のホームゲーム

今シーズンのホームゲームが開幕します。皆さんで応援しましょう。

■日時・対戦相手

14日(土)午後2時

レノファ山口FC

18日(水)午後7時

大宮アルディージャ

生徒募集中

無料体験教室実施中



ヤマハ音楽教室（満1才～成人）
 ヤマハ英語教室（満1才～小学生）
 ヤマハ大人の音楽教室（中学生～：東根店にて）

(株)菅野時計店楽器部
 ☎55-6111 橋岡五日町

東根支店管楽器工房Brass
 ☎53-0241 さくらんぼ東根駅前

MURAYAMA HotNews

市6次産業化推進協議会 委員を募集します

地域資源の利活用や農業をはじめとする各産業の所得向上、地域の活性化につなげるため、6次産業化を推進する市民委員を10名程度募集します。

対象 村山市の6次産業化に興味がある個人・団体
 応募方法 応募用紙に必要事項を記入し、農林課へ直接提出するか、郵送、ファックス、電子メールのいずれかの方法でお申し込みください。

応募用紙 農林課、各地域市民センターで配布するほか、市ホームページからダウンロードすることもできます。

申込期限 3月16日(月)

F A X (55)3728

メールアドレス nourin@city.murayama.lg.jp

■問合せ／農林課6次産業係 ☎内線257

からほろマルシェ（軽トラ産直）参加団体募集

市では、軽トラックにカラフルな幌を装着し、定期市や市内外でのイベントへの出店を行う「からほろマルシェ」を実施しています。令和2年度に参加を希望する団体は農林課まで電話、メール、ファックスでお申し込みください。

申込期限 3月13日(金)

F A X (55)3728

メールアドレス nourin@city.murayama.lg.jp

■問合せ／農林課6次産業係 ☎内線257

橋岡グリーンタウンふれあい農園利用者募集

家庭菜園に最適な広さです。営利目的でなければ、どなたでも利用することができます。応募者多数の場合は抽選となります。

貸付期間 4月下旬～令和3年3月

区画数 27区画

貸付面積 30～74平方メートル

使用料（年額） 2,090円～4,190円

申込期限 3月23日(月)

■問合せ／農林課農業振興係 ☎内線252

最上川ふるさと農園利用者募集

土に親しみ、収穫の喜びを体験しませんか。

農園管理組合の皆さんが農作業の指導をするほか、道具の貸出しも行います。応募者多数の場合は抽選になります。

貸付期間 4月下旬～令和3年3月

区画数 29区画

貸付面積 50～100平方メートル

貸付料（年額） 3,000円～5,000円

申込期限 3月27日(金)

■問合せ／農村文化伝承館 ☎(53)3277



市の北西部、富並川流域に広がる大高根地域は、多くの自然遺産と中世の伝説に彩られている地域です。地域の原型となる旧大高根村は、明治22年の市町村制施行とともに誕生しました。その後、横山村と田沢村の一部が横山村（現大石田町）として分立し、白鳥村が戸沢村（現戸沢地域）に編入されたことで、現在の大高根地域ができあがります。

富並地区の北部には向陽寺のキャラボクと頼義のスギが茂り、ともに市指定文化財です。かつて葉山信仰の参詣口として多くの行者が行き来した山の内地区にも市指定文化財のユキツバキが自生しているほか、表面に七文字の経文が彫られた巨岩・御題目岩おだいもくいわを地区のシンボルとして見るすることができます。

富並地区の南部には鬼甲城趾がそびえ、「鬼甲城合戦記」などによると、落浜入道大林政国の居城だったとされます。

平安後期の前九年の役の頃、朝廷の将軍・源頼義によって滅ぼされたとき、頼義のスギはその際の戦勝記念に植えられたものと伝えられています。



御題目岩



頼義のスギ

Pick Up文化財

大高根の縄文遺跡群

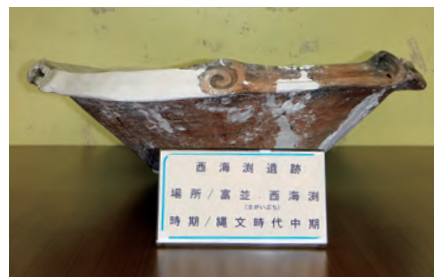

西海淵遺跡からの出土品

富並川と最上川が交わり、水資源に恵まれた大高根地域では、縄文時代の遺跡が数多く確認されています。多くは集落の跡であり、縄文早期の山の内遺跡から縄文晩期の宮ノ前遺跡まで、さまざまな年代の遺跡が存在しています。

中でも富並川左岸に位置する西海淵遺跡かいぶちは、東北地方でも珍しい直径140メートルに及ぶ巨大な環状集落の跡が確認されました。多種多様な土器も出土し、地域の拠点集落として存在したと考えられています。大高根の大地には私たちの生活の原型が、確かな形として遺されていたのです。

■問合せ／生涯学習課文化係内線 333



↑市ホームページ



↑子育て支援アプリ



↑ふるさとだより